



determinazione del Dirigente del Servizio Servizi Demografici e Decentrato n. 11/\_\_\_ di data \_\_/\_\_/2021, qui da intendersi a ogni effetto integralmente richiamata, si è disposto di modificare il sopra richiamato atto a decorrere dal 1° gennaio 2021 come di seguito indicato;\_\_\_\_\_

tutto ciò premesso e dichiarato parte integrante e sostanziale del presente atto, gli intervenuti signori\_\_\_\_\_

**stipulano**

#### **ART. 1 – OGGETTO**

Il Comune di Trento, di seguito denominato Comune, unitamente a Trento Funivie S.p.A., come sopra rispettivamente rappresentati, convengono di apportare le seguenti modifiche all'atto di concessione 9 agosto 2002 n. 730 rep..\_\_\_\_\_

L'art. 1 viene come di seguito modificato, con decorrenza 1° gennaio 2021:\_\_\_\_\_

“Il Comune di Trento, di seguito denominato Comune, come sopra rappresentato, concede alla società Trento Funivie S.p.A., di seguito denominata concessionario, che accetta a mezzo del predetto rappresentante, i terreni sottodescritti siti in località “Malga Mezavia” sul Monte Bondone, tutti ubicati in Comune Catastale di Sopramonte:  
a) aree appartenenti al patrimonio indisponibile del Comune di Trento, per una superficie complessiva di mq. 5.997, identificate catastalmente da porzioni delle pp.ff 3498/6 (mq. 387), 3498/119 (mq.

9), 3518 (mq. 1.809), 3517/1 (mq. 1.676), 3512 (mq. 1.717) e 3513 (mq. 399);\_\_\_\_\_

b) aree appartenenti al demanio comunale, per una superficie complessiva di mq. 1.471, identificate catastalmente da porzioni delle pp.ff 4139 (mq. 639), 4136 (mq. 712), 4141 (mq. 120).\_\_\_\_\_

Tutte le aree concesse sono rappresentate nell'estratto della planimetria del progetto datata maggio 2002, a firma del geom. Renato Endrizzi, che, quale parte integrante e sostanziale, si allega sotto la lettera alfabetica "A", che le parti dichiarano di conoscere perfettamente e alla quale fanno per ogni e qualsiasi effetto espresso riconoscimento."\_\_\_\_\_

L'art. 4 viene come di seguito modificato, con decorrenza 1° gennaio 2021:\_\_\_\_\_

"Il canone annuo viene stabilito in euro 164,30 (centosessantaquattro virgola trenta), da aggiornare annualmente in base al 100% della variazione dell'indice Istat F.O.I. dei prezzi al consumo per le famiglie di operai e impiegati registrata nel mese di novembre rispetto allo stesso mese dell'anno precedente."\_\_\_\_\_

Detto importo dovrà essere versato in unica soluzione anticipata all'inizio di ogni annualità contrattuale."\_\_\_\_\_

## **ART. 2 – OBBLIGHI GENERALI**

Il presente atto è sottoposto a tutti gli oneri e condizioni già previsti nell'atto 9 agosto 2002 n. 730 rep., del quale rappresenta una modifica.\_\_\_\_\_

Quant'altro contenuto nel citato atto rimane invariato. \_\_\_\_\_

*(omissis)*

All. A

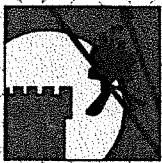
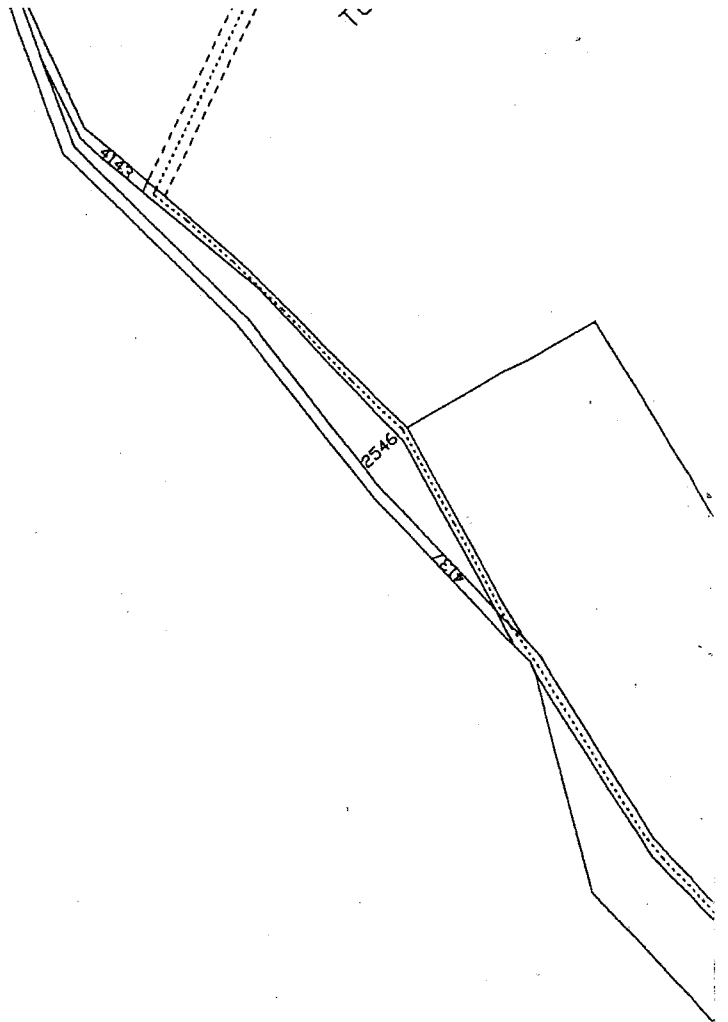

**TRENTO FUNIVIE**  
SPA

timbro

PROGETTO

**RIQUALIFICAZIONE SISTEMA SCIISTICO  
" ROCCE ROSSE - FORTINO " M.Bondone - TN**  
C.C.Sopramonte - loc. Monte Bondone

data maggio 2002

scala 1 : 2000      tavola III

DISEGNO

**planimetria esplicativa - SERVITU'**

Tecnico



SEGGIOVIA CANALON

SEGGIOVIA PALON

C.C. SARDAGN  
C.C. SOPRAMONTE

3498/4

3498/83

3498/6

3498/3

3498/115

3498/119

3498

3498/104

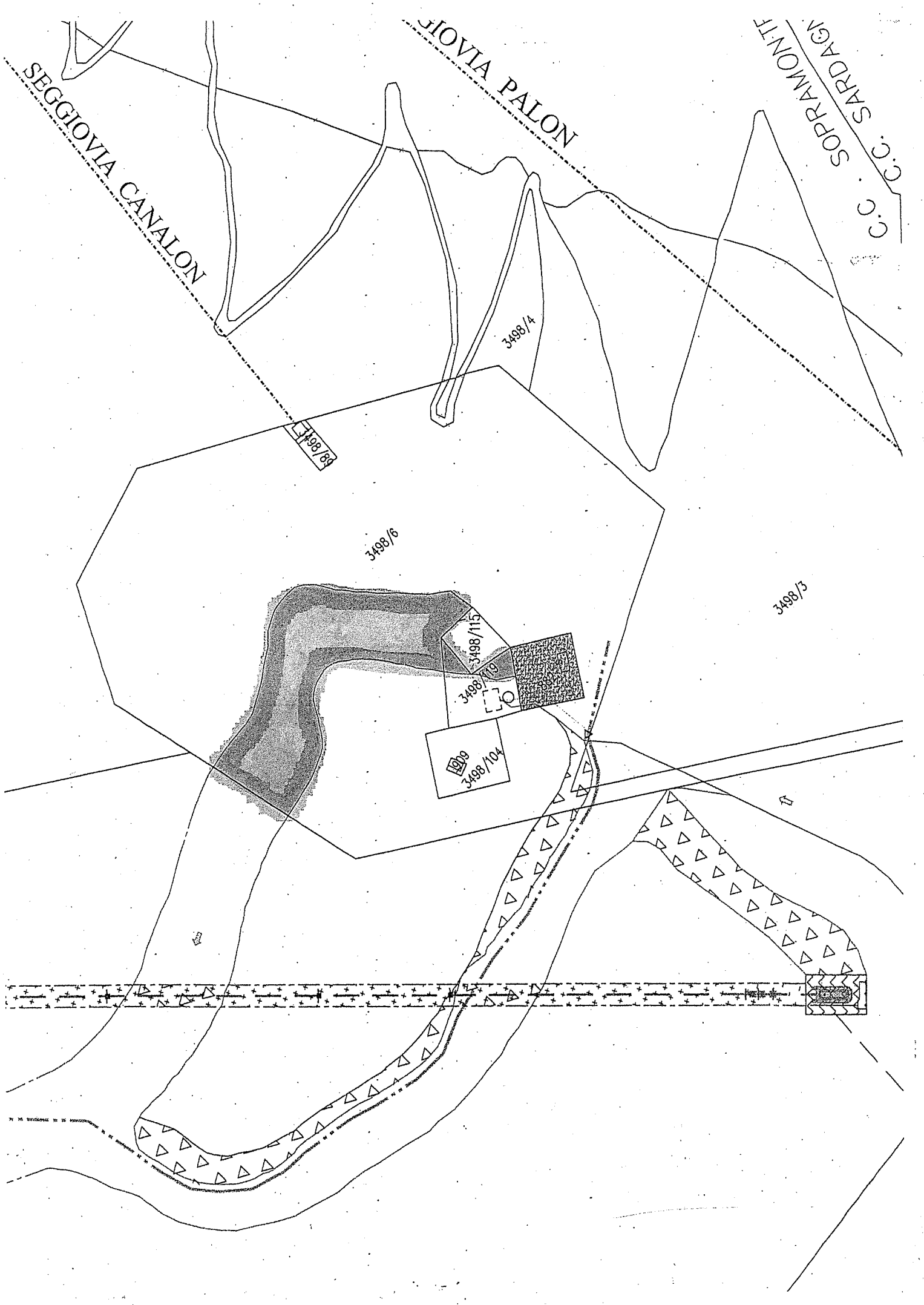

Case Poggio

Roggia di Bondone

Malga Vigolo

