

sino al 31 dicembre 2025, ulteriori spazi, identificati da parte del sub. 4 della p.ed. 285/1 in C.C. Cognola, costituiti da due locali oltre servizi igienici a uso esclusivo, per una superficie complessiva di circa 45 mq., posti al primo piano dell'edificio;___ tutto ciò premesso e dichiarato parte integrante e sostanziale del presente atto, gli intervenuti signori _____

stipulano

ART. 1 – OGGETTO

Il Comune di Trento, di seguito denominato Comune, come sopra rappresentato, concede al Circolo El Capitel A.P.S., di seguito denominato Concessionario, ad integrazione degli spazi già oggetto di concessione in subcomodato interessati dall'atto 10 marzo 2022 n. 233 rep., meglio descritto in premessa, del quale il presente documento costituisce atto aggiuntivo e integrativo, ulteriori spazi, costituiti da due locali oltre servizi igienici a uso esclusivo, identificati catastalmente da parte del sub. 4 della p.ed. 285/1 in C.C. Cognola, per la superficie complessiva di circa 45 mq., come risulta dall'allegata planimetria, che forma parte integrante ed essenziale del presente atto, posti al primo piano dell'edificio sito in piazza Menghin, 5 a Trento, di proprietà I.T.E.A. S.p.A. e in disponibilità del Comune di Trento in forza di atto di data 19 maggio 1995, n. 11416 di racc., così come modificato con atto aggiuntivo di data 31 maggio 2001, n. 16001 di racc.._____

ART. 2 – DURATA

Gli effetti del presente atto aggiuntivo decorrono dal 20 febbraio 2023 e sino al 31 dicembre 2025._____

ART. 3 – SPESE ACCESSORIE

In relazione agli spazi oggetto del presente atto il Concessionario è tenuto a corrispondere un importo annuo a titolo di rimborso spese accessorie pari a euro 677,00 (seicentoseventasette/00), da corrispondere secondo le medesime modalità previste per la corresponsione delle spese accessorie relative agli spazi interessati dall'atto 10 marzo 2022 n. 233 rep.._____

ART. 4 – OBBLIGHI GENERALI

Il presente atto è sottoposto a tutti gli oneri e condizioni già previsti nell'atto di concessione in subcomodato 10 marzo 2022 n. 233 rep., del quale rappresenta una modifica._____

Quant'altro contenuto nel citato atto rimane invariato._____

(omissis)



Planimetria (*) dell'immobile situato nel Comune di **TRENTO** **LOC. MARTIGNANO** N. **34**
allegata alla dichiarazione presentata all'Ufficio catasto di **TRENTO** Ufficio tavolare di **TRENTO**
C.C. **COGNOLA** F.M. **10** P.Ed. **285/1** Sub. **4** P.T. **401** P.M.

Rilievo (*) in conformità allo stato reale

Compilato dal **GEOMETRA IVANO MOSER**
Iscritto all'Albo **DEI GEOMETRI** (Titolo, Nome e Cognome del Tecnico) della Prov. di **TRENTO**
Data **05 NOV. 1991** Timbro e firma *Ivan Moser*

SPAZIO RISERVATO ALL'UFFICIO CATASTO
Subalterni controllati in data
Il Tecnico Catastale
Mod. 97 n. **4237/91** P.C. imp. Cat. Cl.

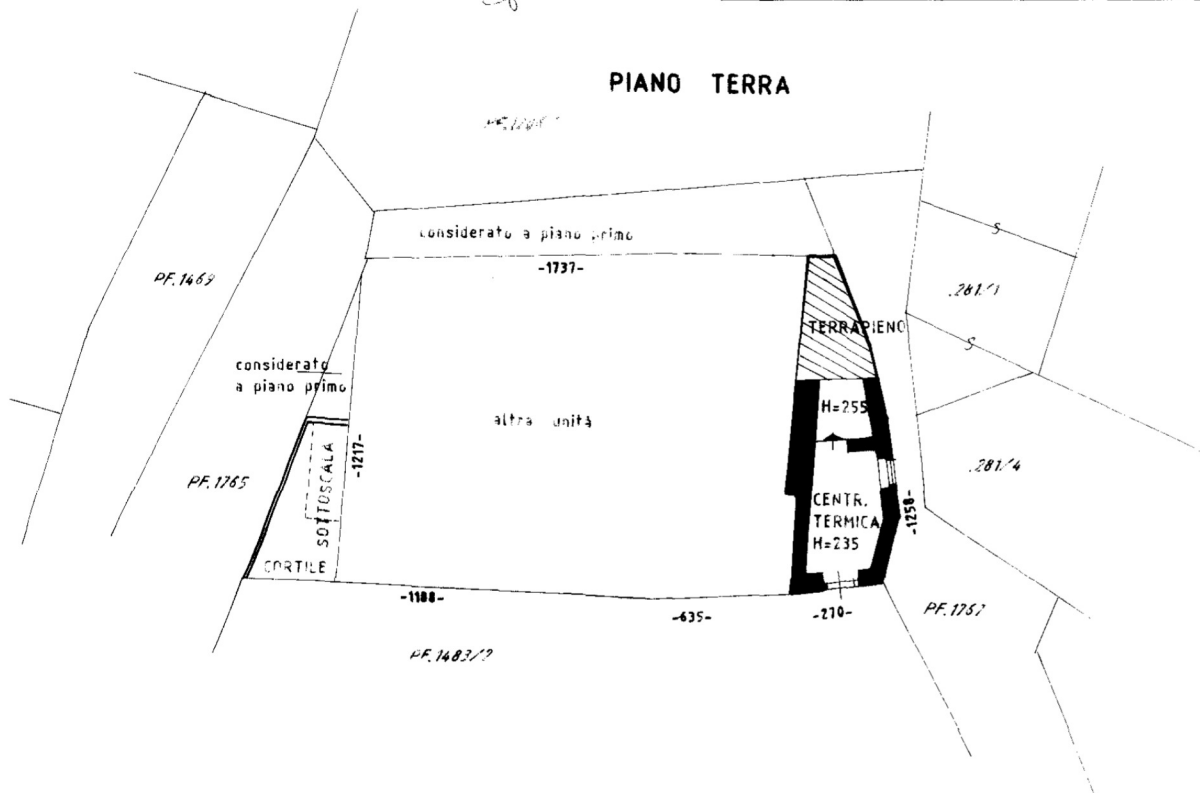

PIANO PRIMO

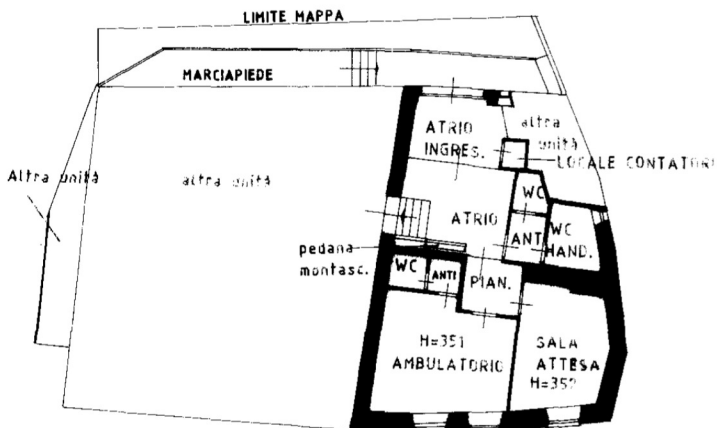

**ESTRATTO MAPPA
1:1440**

