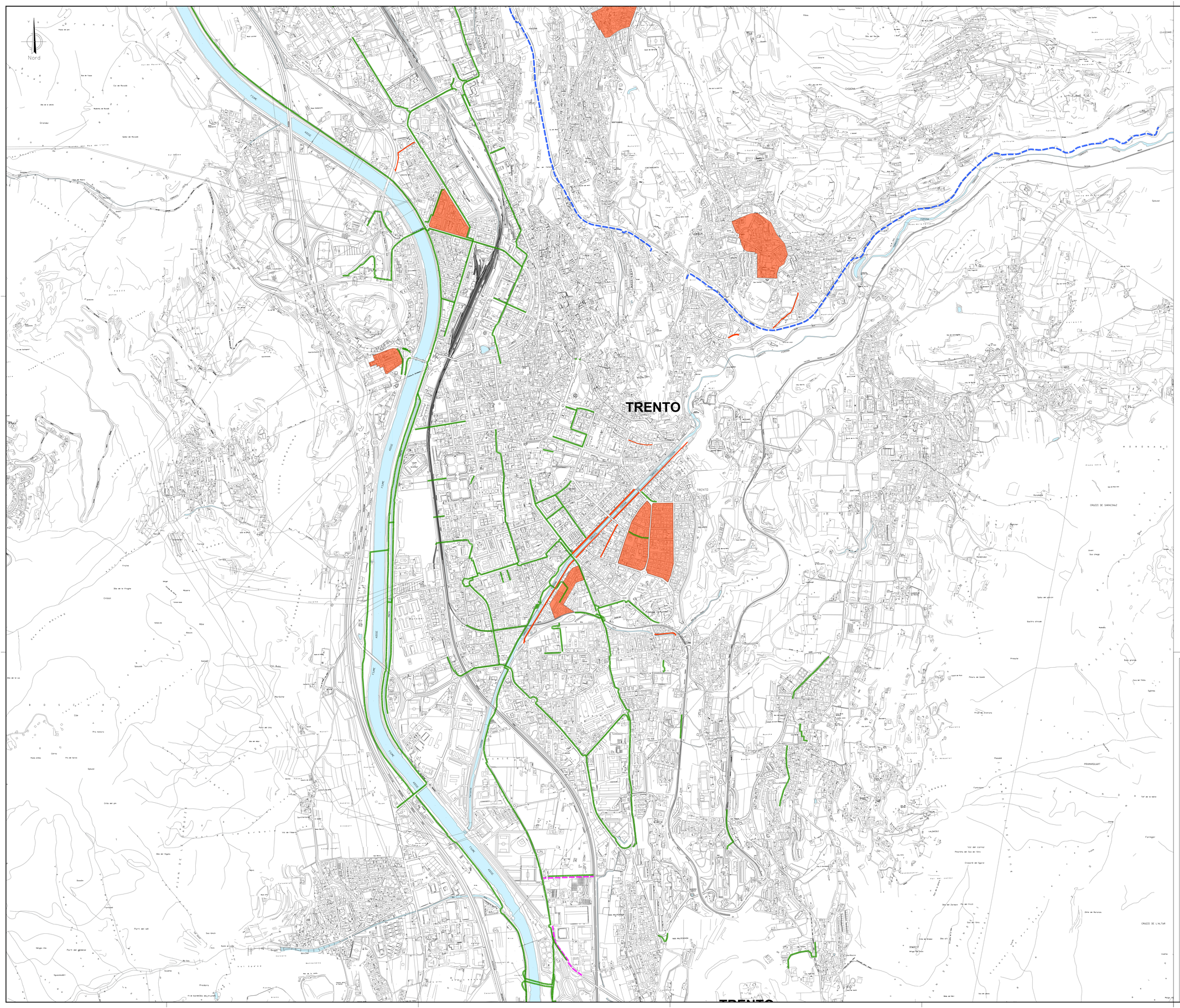

LEGENDA

- Rete ciclabile urbana esistente
- Ciclabile comunali in realizzazione
- Rete ciclabile PAT in realizzazione
- Aree e strade in zona 30

COMUNE DI TRENTO

PUMS

COMUNE DI TRENTO

REDAZIONE DEL BICIPLAN, DEL MASTERPLAN DELLA MOBILITÀ E DEL PIANO URBANO DELLA MOBILITÀ SOSTENIBILE (PUMS) DEL COMUNE DI TRENTO

Fase II

Attività di raccolta dati, analisi e valutazione della situazione attuale

Mobilità Dolce

Piste ciclabili esistenti e in realizzazione e zone 30 esistenti

(Stralcio parte centro)

COMM.	DOC.	REV.	SCALA	FILE
C2J	Q012	0	1:7500	C2JQ012 0

Coordinamento generale e responsabile del progetto: ING. TITO BERTI NULLI

Sintagma

Dott. Ing.	TITO BERTI NULLI	Dott. Ing.	CLARA DRAGHINI	Dott. Agr.	FILIPPO BERTI NULLI	Dott. Ing.	LAURA SBRENNA
Dott. Ing.	NANDO GRANIERI	Dott. Ing.	RICCARDO BERTI NULLI	Dott. Ing.	FEDERICO DURASTANTI	Dott. Ing.	FILIPPO PAMBIANCO
Dott. Ing.	VASCO TRUFFINI	Dott. Arch.	CRISTINA PRESCUTTI	Dott. Ing.	CLAUDIO ROSSI	Dott. Ing.	LAURA GIULIETTI
Dott. Arch.	ALESSANDRO BRACCHINI	Dott. Ing.	LUCA DINELLI	Dott. Ing.	LUCA NANI	Dott. Geol.	ALESSIA LISETTI
Dott. Arch.	GIOVANNI ORSONI	Dott. Ing.	ELENA BARTOLOCCI	Dott. Ing.	MARCO ABRAM	Dott. Arch.	JOANNA CHWAST
Dott. Arch.	NORBERT KAMENICKY	Dott. Ing.	LUCIA SPACCINI	Dott. Ing.	LORENZA DI MARTINO	Dott. Arch.	NATALY SURMAY
Dott. Ing.	LAURA CASAVECCHIA	Dott. Ing.	MICHELA BOTTA	Dott. Ing.	ELISABETTA BELLARI	Dott. Ing.	NICOLA GRIGIONI
Dott. Ing.	VALENTINA FAINA	Dott.	BENEDETTA CONTINI				

REVISIONE	DATA	OGGETTO	REDATTO	VERIFICATO	AUTORIZZATO
0	AGO'21	EMISSIONE	-	Berti Nulli - Draghini	Berti Nulli - Draghini

SINTAGMA s.r.l. VIA ROBERTA, 1 - 06132 S.MARTINO IN CAMPO - PERUGIA Tel: +39.075.609071 Fax: +39.075.6090722 Email: sintagma@sintagma-ingegneria.it