COMUNE DI TRENTO

Titolo

Descrizione

Scala 1:500

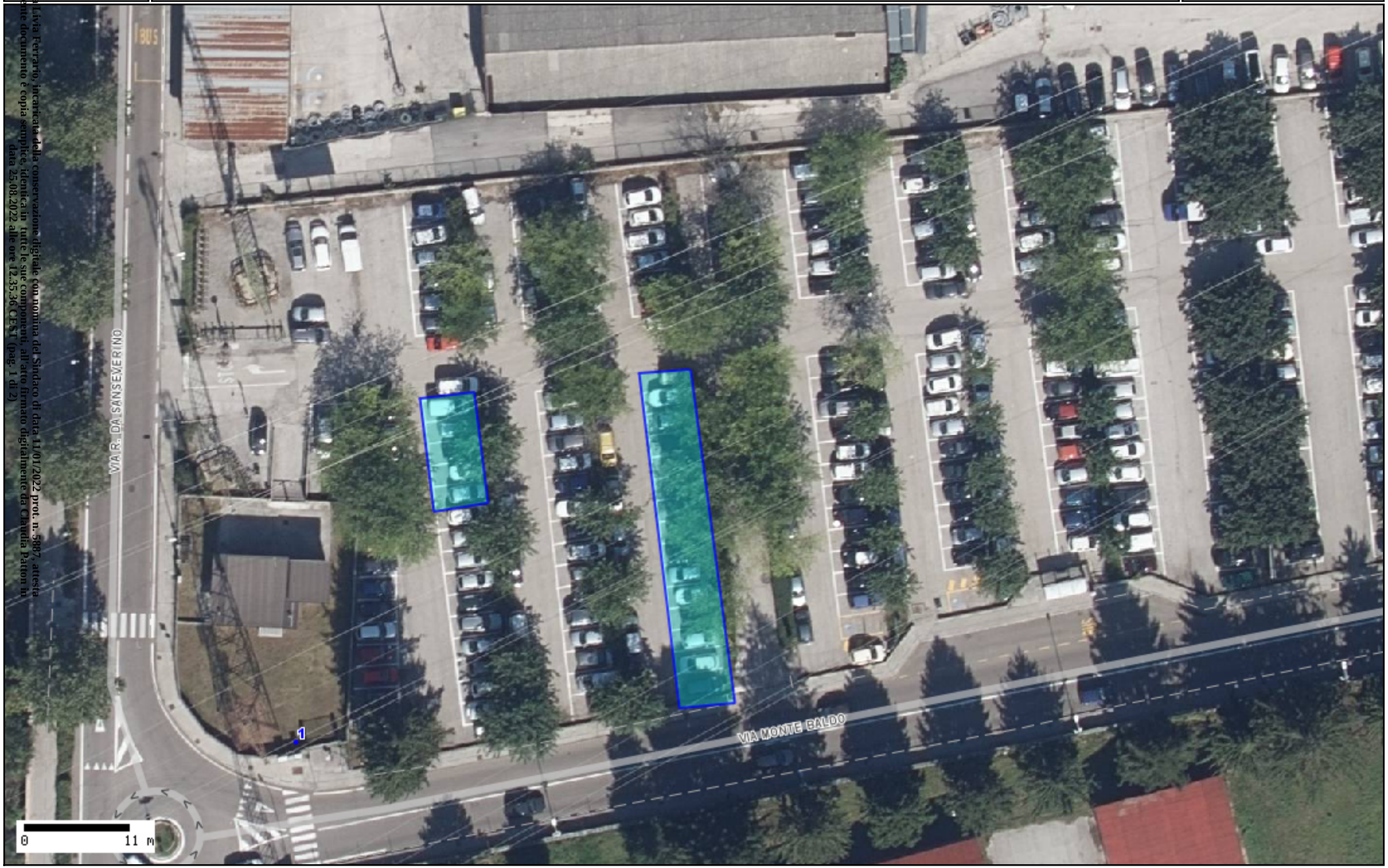

La dott.ssa Livia Ferrario, incaricata della conservazione digitale con nomina del Sindaco di data 11/01/2022 prot. n. 5887, attesta che il presente documento è copia semplice, identica in tutte le sue componenti, all'atto firmato digitalmente da Claudia Patton in data 25.08.2022 alle ore 12:35:36 CEST (pag. 1 di 2)

La dott.ssa Livia Ferrario, incaricata della conservazione digitale con nomina del Sindaco di data 11/01/2022 prot. n. 5887, attesta che il presente documento è copia semplice, identica in tutte le sue componenti, all'atto firmato digitalmente da Claudia Patton in data 25.08.2022 alle ore 12.35.36 CEST (pag. 2 di 2)