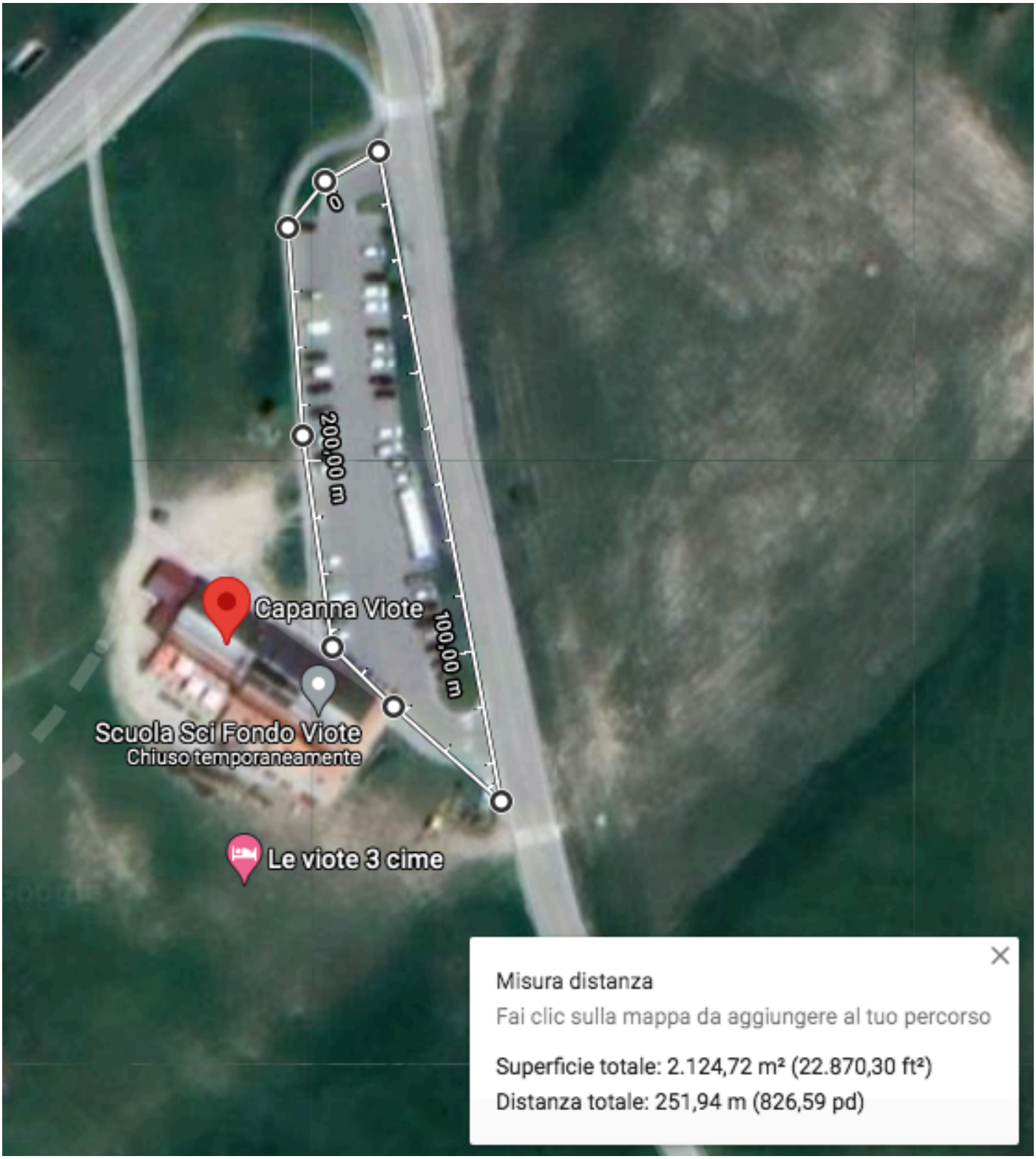

La dott.ssa Chiara Morandini, incaricata della conservazione digitale con nomina del Sindaco di data 26/03/2020 prot. n. 73304, attesta che il presente documento è copia semplice, identica in tutte le sue componenti, all'atto firmato digitalmente da Claudia Patton in data 30.12.2021 alle ore 16.29.25 CET (pag. 1 di 1)