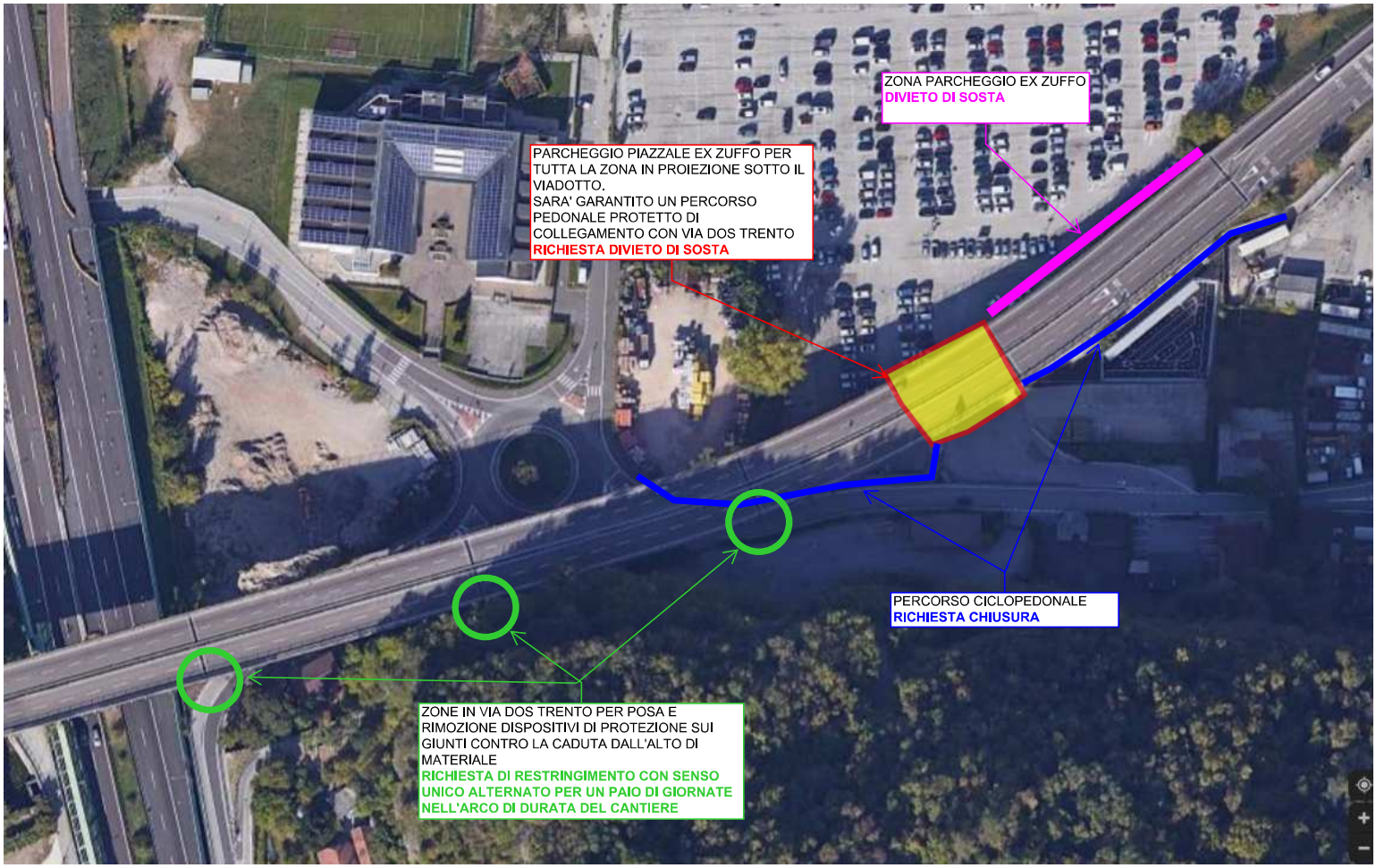

La dott.ssa Livia Ferrario, incaricata della conservazione digitale con nomina del Sindaco di data 11/01/2022 prot. n. 5887, attesta che il presente documento è copia semplice, identica in tutte le sue componenti, all'atto firmato digitalmente da Claudia Patton in data 05.04.2022 alle ore 17.55.35 CEST (pag. 1 di 1)