

COMUNE DI TRENTO - SERVIZIO OPERE DI URBANIZZAZIONE PRIMARIA - AREA CASERME - 2024

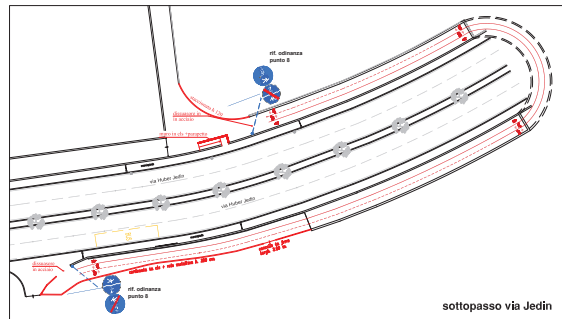

PLANIMETRIA
scala 1:250

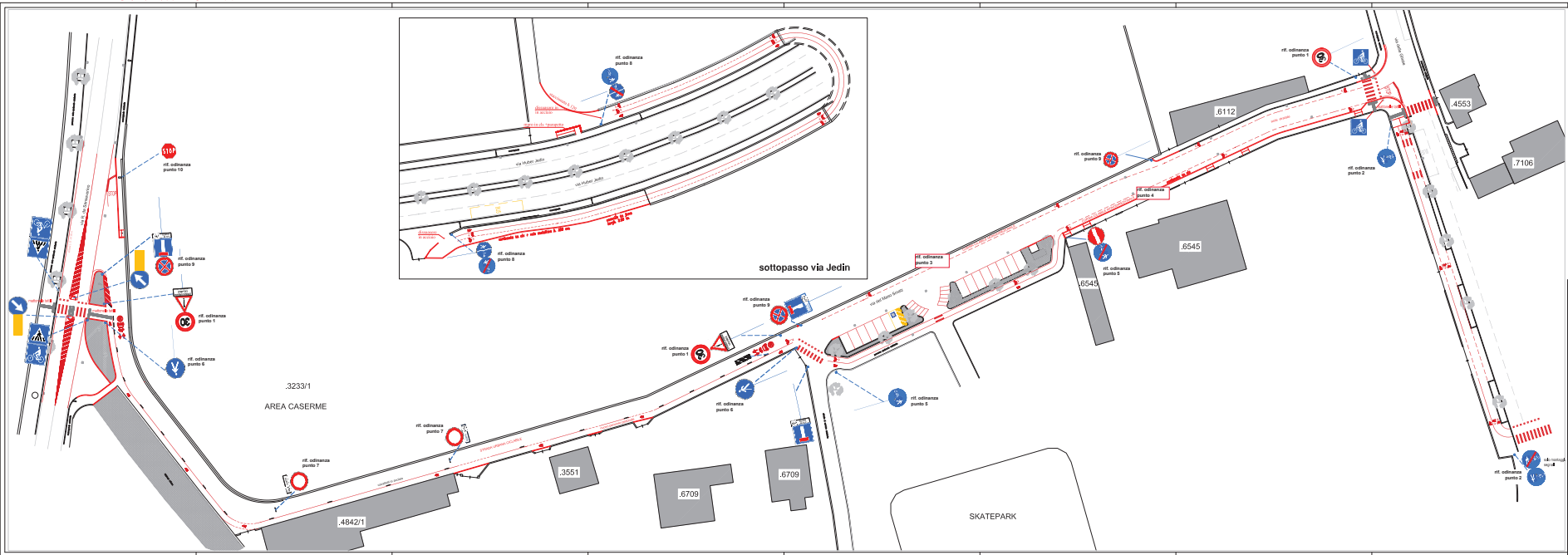

LEGENDA:

	ciclistre esistenti
	nuove ciclistre realizzate
	nuova segnaletica orizzontale realizzata
	nuova segnaletica verticale installata

COMUNE DI TRENTO
SERVIZIO OPERE DI URBANIZZAZIONE PRIMARIA - AREA CASERME - 2024

LAVORI
PNRR - COLLEGAMENTO CICLABILE
VIA GHIAIE - VIA SANSEVERINO
opera 662022

PROGETTO	2024
REVISIONE	01
DATA	12/08/2024
PROGETTO	PLANIMETRIA NUOVE OPERE REALIZZATE E SEGNALETICA STRADALE
PROGETTO	PROGETTO
PROGETTO	PROGETTO
PROGETTO	PROGETTO