

Allegati:

Vengono riportati i punti dove viene richiesto l'inserimento sul territorio della Circostrizione dei cestini specifici per gli escrementi di animali domestici e i conseguenti sacchetti. Vengono riportate sulla mappa con il cerchio verde, e riassunte nel proseguo dell'allegato.

MEANO:

- 1) Zona Parco
- 2) Via delle Tre Croci verso P.zza dell'Assunta
- 3) Via al Canon
- 4) Via del Malgar (altezza croce, verso Gardolo di Mezzo)
- 5) Via del Malgar (altezza ex-falegnameria)
- 6) Via Camparta Media (sotto il campo sportivo)
- 7) Zona Maso Pasolli
- 8) Via al Ronzel

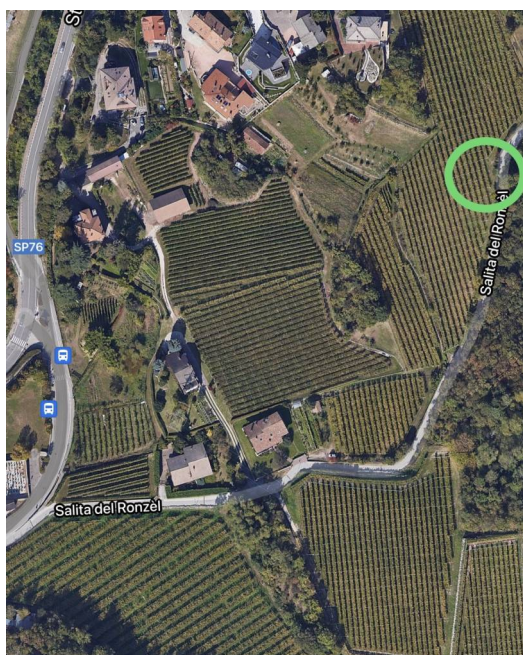
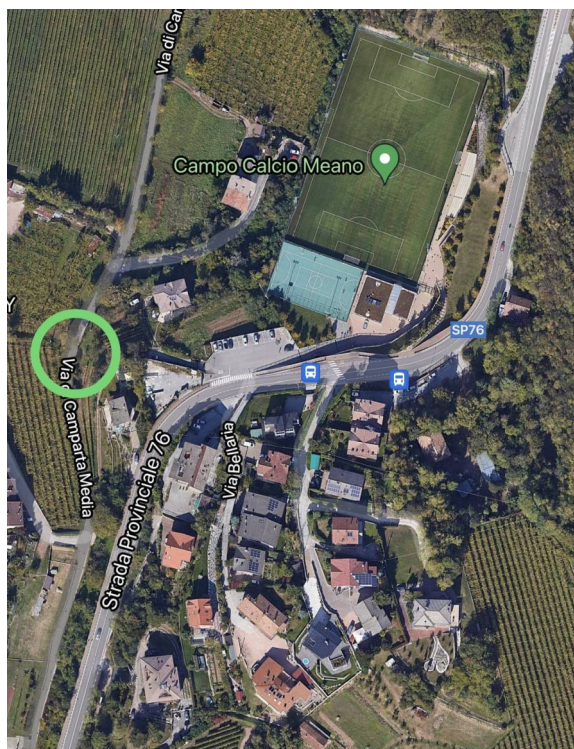
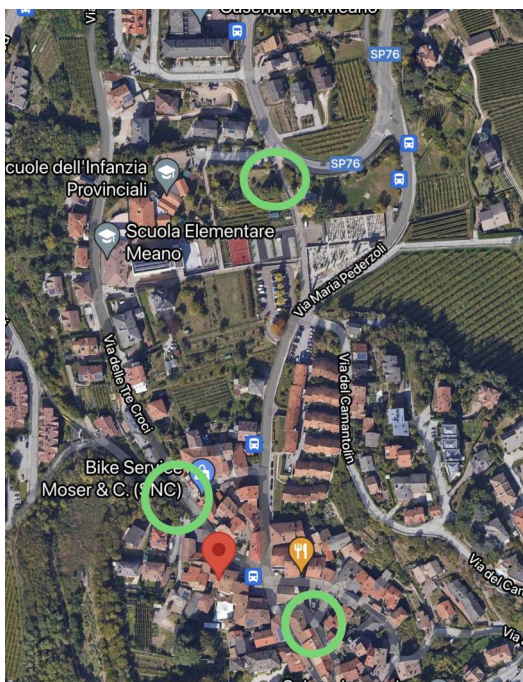

Allegato:  
identica legenda e premessa rispetto al primo.

VIGO MEANO (e Gorghe):

- 1) metà via Pietro e Paolo
- 2) fermata autobus del parco
- 3) Via dei fragari
- 4) Via Rio Papa
- 5) Parco delle Gorghe
- 6) Zona scuole elementari

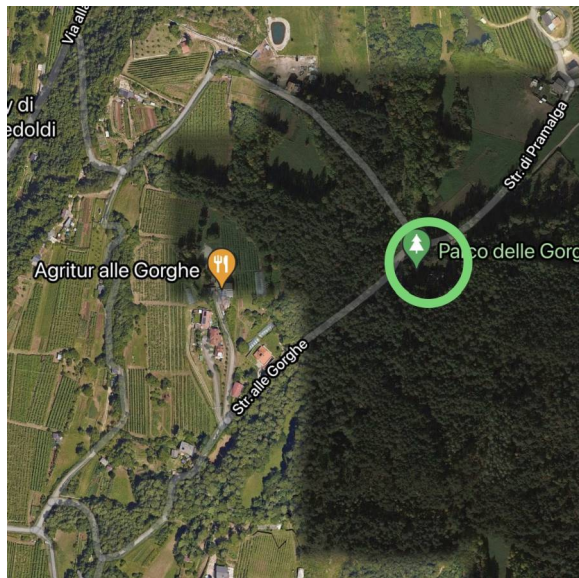
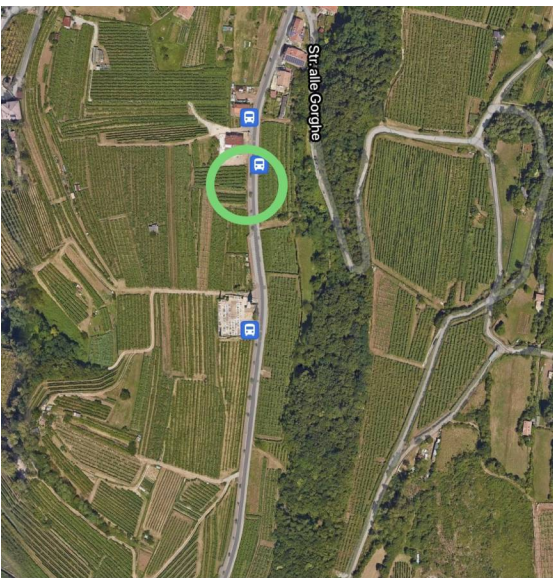
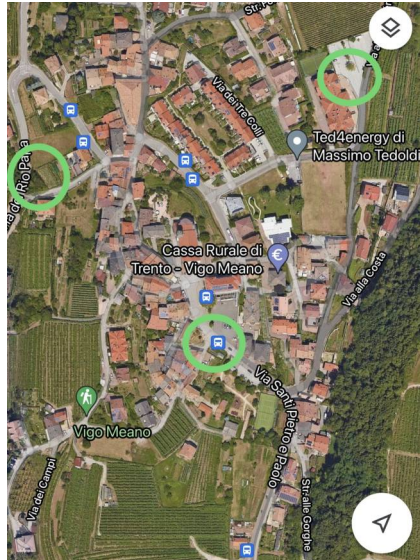

Allegato:  
Identica legenda e premessa rispetto al primo.

**CORTESANO:**

- 1) Via alle Canope
- 2) Strada Gazzadina-Cortesano, percorso pedonale (mappa)
- 3) P.zza di Cortesano
- 4) Fermata autobus capolinea "3-3/"

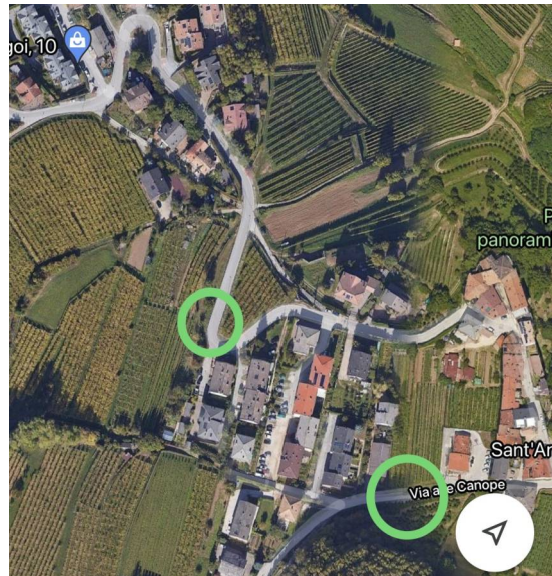
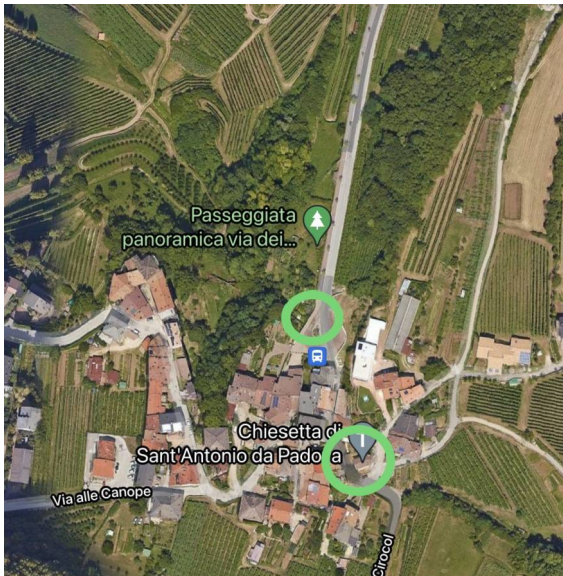

Allegato:  
Identica legenda e premessa rispetto alla prima.

**GARDOLO DI MEZZO e S. LAZZARO:**

- 1) incrocio Via del Malgar/Facchina
- 2) Chiesetta inizio paese (mappa)
- 3) Sponda Trentina (2)
- 4) Verso la il collegamento con Lavis (mappa)

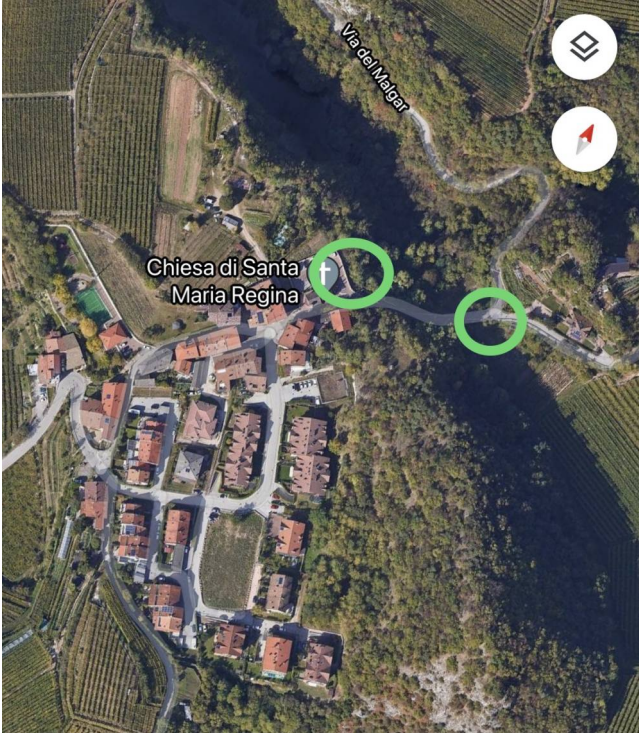

Allegato:  
Identica legenda e premessa rispetto al primo.

GAZZADINA:

- 1) zona parco in centro storico
- 2) zona case nuove (2, vedasi foto aerea, uno sull'SP76)
- 3) parco dei Cigoi

