COMUNE DI TRENTO

SERVIZIO OPERE URBANIZZAZIONE PRIMARIA
UFFICIO OPERE STRADALI

IPOTESI PROGETTUALE PER UN PARCHEGGIO PERTINENZIALE IN PIAZZA SAN DONA'

DATA
MARZO 2020

TAVOLA
AREA DI PERTINENZIALITA'

SCALA
scala a vista

N.ro
ALLEGATO A

IL CAPO UFFICIO
geom. Giancarlo Zanella
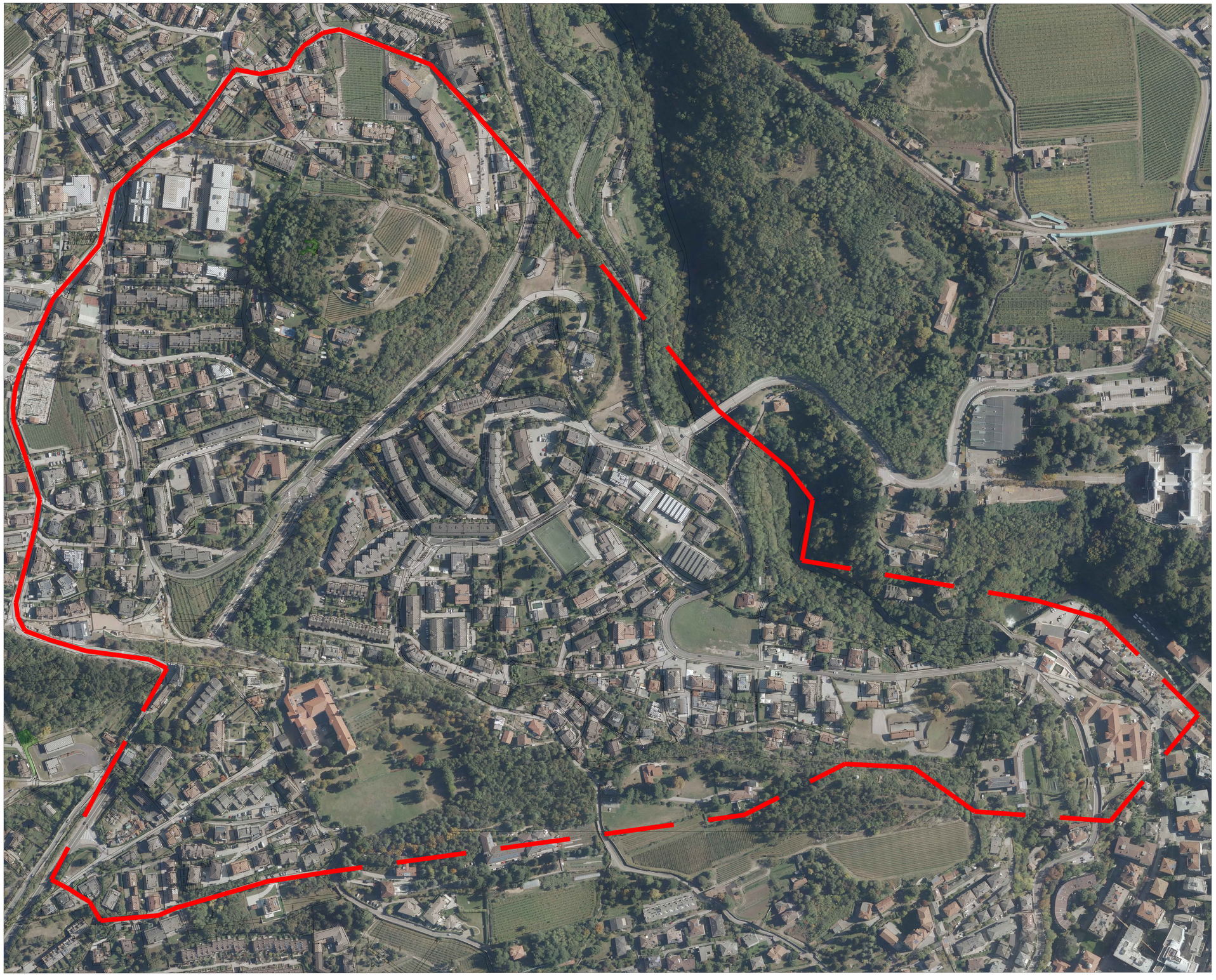
IL DIRIGENTE DI SERVIZIO
ing. Bruno Delalli