



COMUNE DI TRENTO

# 1 - CENTRO SPORTIVO TRENTO NORD

Ubicazione: via IV Novembre 23/4 loc. Gardolo  
38121 - Trento

Dati catastali: p.ed. 1766 (parte) C.C. Gardolo

**ASIS**  
LA GESTIONE NELLO SPORT



Impianto	Discipline praticabili	Misure degli spazi per l'attività sportiva	Fondo	Omologazione	Illuminazione	Tabellone segnapunti	Nr. posti spettatori	Impianto accessibile ai disabili	Anno di costruzione/ ristrutturazione
vasca interna 25 mt.	nuoto	25 ml. x 16,63 ml.	piastrella	SI	SI	NO	nr. 256 su tribune fisse	SI	1994
	pallanuoto			SI		NO			
	nuoto sincronizzato			SI		NO			
	salvamento			SI		NO			
vasca interna didattica	attività motoria in acqua	12 ml. x 8 ml.	piastrella	NO	SI	NO	SI	1994	

palazzetto	basket	47,75 ml. x 27,45 ml.	legno	SI	SI	SI	nr. 400 su tribune fisse e nr. 441 su tribune retrattili e mobili	SI	1994
	pallavolo			NO					
	calcio a 5			SI					
palestra piano interrato	arti marziali, danza sportiva, attività ludico-motoria	9,50 ml. x 7,40 ml.	pvc	NO	SI	NO	-	SI	2008
palestra scherma	scherma	mq. 220	piastrella	NO	SI	NO	-	SI	2009
palestra solarium	arti marziali, danza sportiva, attività ludico-motoria	12 ml. x 6,75 ml.	piastrella	NO	SI	NO	-	SI	1994
palestra	arti marziali, danza sportiva, attività ludico-motoria	17,85 ml. x 12,15 ml.	pvc	NO	SI	NO	-	SI	1994
vasca esterna lido ovest	attività ludica in acqua	12 ml. x 12 ml.	piastrella	NO	NO	NO	-	SI	2004

vasca esterna lido est	nuoto e attività ludica in acqua	548 mq.	piastrella	NO	NO	NO	-	SI	2004
Spray Park	area ludica con giochi d'acqua e fontane zampillanti.	175 mq.	piastrella	NO	NO	NO	-	SI	2024
campo all'aperto	beach-volley	13 ml. x 20 ml.	sabbia	NO	NO	NO	-	SI	2010

*Spazi per i servizi di supporto: piano terra:* (sub. 1) n. 2 spogliatoi atleti con docce e wc, n. 2 spogliatoi, n. 2 spogliatoi istruttori con wc, n. 2 spogliatoi bagnini con wc, n. 1 ripostiglio, n. 4 spogliatoi atleti con docce e wc, n. 2 spogliatoi arbitri con docce e wc, un locale pronto soccorso e ambulatorio con deposito e wc handicap, n.1 magazzino palestra, n. 2 locali wc, n. 1 magazzino, n. 2 spogliatoi con docce e wc, n. 2 depositi, n. 3 wc, n. 1 ufficio, (sub. 4) n. 1 magazzino, n. 1 ufficio con deposito, n. 2 spogliatoi con wc, n. 1 spazio per spettatori e attesa

*primo piano:* (sub. 1) n. 1 locale pronto soccorso al pubblico, n. 2 locali wc, n. 1 ripostiglio, n. 2 magazzini, n. 1 pronto soccorso, n. 1 biglietteria, n. 1 magazzino bar, n. 2 spogliatoi con docce e wc a servizio della vasca interna, n. 1 spogliatoio diviso per maschi e femmine, n. 1 locale bagno  
(sub. 2) uffici  
(sub. 3) zona bar

*secondo piano:* (sub. 1) n. 1 sala rappresentanze e assemblee, n. 2 locali wc, n. 1 ripostiglio, n. 1 magazzino, n. 5 uffici, n. 3 locali wc, n. 1 cucina

*terzo piano:* (sub. 1) n. 2 spogliatoi con docce e wc a servizio della palestra solarium e della palestra

*Aree sussidiarie:* parcheggio esclusivo con accesso da via Don Milani con n. 191 posti auto  
parcheggio esclusivo con accesso da via IV Novembre con n. 24 posti auto



### 3 - PISCINA "ITO DEL FAVERO"



COMUNE DI TRENTO

Ubicazione: via Bettini, 7 e 7/A  
38123 - Trento

Dati catastali: p.ed. 5387 C.C. Trento



Impianto	Discipline praticabili	Misure degli spazi per l'attività sportiva	Fondo	Omologazione	Illuminazione	Tabellone segnapunti	Nr. posti spettatori	Impianto accessibile ai disabili	Anno di costruzione/ ristrutturazione
vasca interna 25 mt.	nuoto	25 ml. x 16,00 ml.	piastrella	SI	SI	SI	nr. 196 su tribune fisse e nr. 54 posti in piedi	SI	2005
	pallanuoto			SI					
	nuoto sincronizzato			SI					
	salvamento			SI					
	sub / apnea			NO					
vasca interna didattica	attività motoria in acqua	16,00 ml. x 9,00 ml.	piastrella	NO	SI	SI	SI	2005	
palestra	arti marziali, danza sportiva, tennis tavolo, tiro con l'arco, torball, attività motoria	19,75 ml. x 10,70 ml.	laminato	NO	SI	NO	-	SI	2005

*Spazi per i servizi di supporto: piano terra:* n. 2 spogliatoi femmine con docce e wc, n. 2 spogliatoi maschi con docce e wc, n. 2 spogliatoi atleti/disabili con docce e wc, n. 2 spogliatoi con wc, n. 1 ufficio con n. 1 wc, n. 2 ripostiglio, n. 6 depositi

*primo piano:* wc a servizio del pubblico, n. 1 ufficio, n. 1 locale infermeria

*piano secondo:* n. 1 ripostiglio, n. 1 spogliatoio maschi con docce e wc,

n. 1 spogliatoio femmine con docce e wc, n. 1 locale istruttori con servizio

*Aree sussidiarie:* --





COMUNE DI TRENTO

## 4 - CENTRO SPORTIVO TRENTO SUD

Ubicazione: via Fersina, 11 (IL T Quotidiano Arena), 15 (Palaghiaccio),  
19 (Campo Fersina), 17 (campo baseball),  
38123 - Trento

Dati catastali: pp.ee. 6610 (IL T Quotidiano Arena), 6701 (Palaghiaccio),  
6702 (campo calcio), p.f. 1529/25 (parte) (campo baseball)  
C.C. Trento



Impianto		Discipline praticabili	Misure degli spazi per l'attività sportiva	Fondo	Omologazione	Illuminazione	Tabellone segnapunti	Nr. posti spettatori	Impianto accessibile ai disabili	Anno di costruzione/ ristrutturazione
1)	IL T Quotidiano Arena	Pallavolo	28,60 ml. x 55 ml.	legno	SI	SI	SI	nr. 4000 posti a sedere su tribune fisse e mobili per manifestazioni sportive  nr. 4800 posti a sedere su tribune fisse e mobili e su parterre per manifestazioni di pubblico spettacolo	SI	2024
		Pallacanestro			SI					
		danza sportiva			NO					
	Palestra ginnastica artistica	Ginnastica artistica, attività motoria	28,40 ml. x 7,50 ml.	pvc	NO	SI	NO	-	SI	2000
	Sala pesi	pesistica	36,80 ml. x 7,30 ml.	pvc	NO	SI	NO	-	SI	2024
	Palaghiaccio	hockey			SI				SI	2004
		pattinaggio di figura			NO				SI	2004

2)		pattinaggio di velocità	30 ml. x 60 ml.	ghiaccio/ cemento	NO	SI	SI	nr. 640 su tribune fisse	SI	2004
		short track			NO				SI	2004
	Palestra ginnica	attività motorie	65 mq.	cemento	-	SI	NO	-	SI	2006
	Palestra danza	attività motorie	38 mq.	cemento	-	SI	NO	-	SI	2013
3)	Campo all'aperto	rugby	1 campo da rugby 116 ml. x 67 ml.	erba artificiale	SI campo calcio di categoria A	SI	SI	nr. 600	SI	2016
		football americano	1 campo da football americano 97 ml. x 48 ml.		NO					2016
4)	Campo baseball	baseball	-	erba naturale e terra rossa	SI	SI	NO	nr. 65 su tribune fisse	SI	2004
		cricket			NO					2004

*Spazi per i servizi di supporto:*

*It Quotidiano Arena: piano sottostrada:* n. 6 spogliatoi atleti con docce e wc, n. 6 spogliatoi arbitri con docce e wc, infermeria, n. 11 depositi, n. 1 locale vasca idromassaggio, n. 4 locali, n. 2 wc con anti a servizio del Il T Quotidiano Arena, n. 2 spogliatoi atleti con docce e wc, n. 2 spogliatoi arbitri con docce e wc a servizio della palestra di ginnastica artistica  
*piano terra:* n. 6 wc per il pubblico, n. 1 locale uso somministrazione di alimenti e bevande, n. 3 sale stampa/ufficio, biglietterie, n. 1 deposito *piano primo:* n. 1 locale sala stampa

*Palaghiaccio: piano interrato:* n. 10 magazzini, n. 3 depositi a servizio del palaghiaccio, n. 2 spogliatoi atleti con docce e wc, n. 2 spogliatoi arbitri con n. 2 wc, n. 2 magazzini a servizio del campo baseball

*piano terra:* n. 6 spogliatoi atleti con docce e wc, n. 2 spogliatoi arbitri, n. 1 spogliatoio utenti individuali, n. 2 locali wc utenti individuali, n. 10 magazzini, n. 1 sala giuria, n. 1 ufficio, n. 1 locale, n. 1 locale distribuzione e affilatura pattini, n. 1 locale cassa, n. 1 locale per la somministrazione di alimenti e bevande, 4 locali wc per il pubblico, n. 1 locale infermeria, n. 6 depositi, n.1 locale macchina rasaghiaccio

*Campo calcio: piano terra:* n. 4 spogliatoi atleti con docce e wc, n. 1 infermeria, n. 2 locali, n. 1 locale con deposito, n. 1 magazzino, n. 2 wc per il pubblico con anti

*Aree sussidiarie:*

*It Quotidiano Arena:* parcheggio esclusivo con n. 940 posti  
*PalaGhiaccio:* parcheggio interrato esclusivo con n. 105 posti





## 5 - STADIO BRIAMASCO

Ubicazione: via R. da Sanseverino, 41  
38122 - Trento

Dati catastali: p.ed. 2522 (parte) C.C. Trento

COMUNE DI TRENTO



Impianto	Discipline praticabili	Misure degli spazi per l'attività sportiva	Fondo	Omologazione	Illuminazione	Tabellone segnapunti	Nr. posti spettatori	Impianto accessibile ai disabili	Anno di costruzione/ristrutturazione
campo all'aperto in erba sintetica	calcio	105,00 ml. x 68,00 ml.	erba sintetica	SI	SI	SI	nr. 3329 su tribune posti a sedere	SI	2024
Casa Briamasco									

*Spazi per i servizi di supporto: tribuna nord: piano terra:* n. 1 spogliatoio squadra di casa con docce e wc, n. 1 spogliatoio squadra ospite con docce e wc, n. 1 spogliatoio arbitri

con docce e wc, n. 1 locale antidoping, n. 1 infermeria, n. 1 locale per personale lega pro, n. 1 locale lavanderia

*piano primo:* n. 4 locali uffici, n. 1 sala stampa, n. 1 sala riunioni, n. 3 locali, n. 1 wc maschi e femmine

*piano secondo:* n. 6 cabine stampa

*tribuna sud: piano terra:* n. 3 wc pubblico, n. 3 locali uso associativo, n. 1 locale tecnico, n. 4 depositi, n. 2 spogliatoi con docce e wc.

*Lato est:* Gabbia di gioco e sviluppo tattiche, dimensioni campo: 27,50 ml. x 17,50 ml. Palestra riscaldamento atleti, Struttura pressostatica modulare ml. 20,10 x 12,10 ml. (H. 4,15 ml.)

*tribuna est:* n. 2 wc per tifosi curva, n. 1 bar

*tribuna ovest:* n.2 wc per tifosi curva, n. 1 bar

*Aree sussidiarie:* parcheggio ad uso esclusivo





COMUNE DI TRENTO

## 6 - CENTRO SPORTIVO PIEDICASTELLO-VELA

Ubicazione: via Dòs Trento, n. 23B  
38122 – Trento

Dati catastali: pp.ee. 6607 (1) e 6609 (2) - p.ed. 6608 e p.f. 2035/1 -  
2018/4 - 2018/3 C.C. Trento

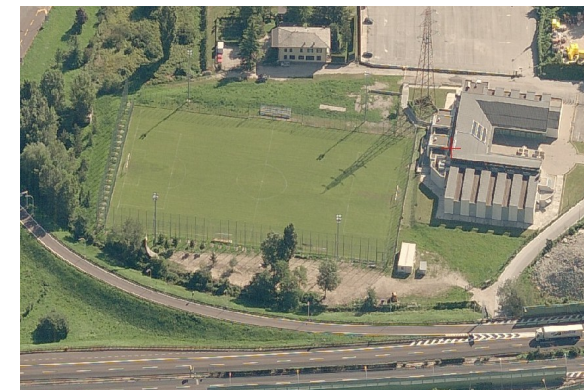

Impianto		Discipline praticabili	Misure degli spazi per l'attività sportiva	Fondo	Omologazione	Illuminazione	Tabellone segnapunti	Nr. posti spettatori	Impianto accessibile ai disabili	Anno di costruzione/ ristrutturazione
1)	palestra	pallavolo	30 ml. x 18 ml.	legno	SI	SI	SI	100 su tribune fisse e 120 su tribune retrattili	SI	2000
		pallacanestro			NO					
		calcio a 5			SI					
	palestra tennis tavolo	tennis tavolo	nr. 4 campi	pvc	NO	SI	NO	-	SI	2004
	bocciodromo coperto	bocce	3 campi da 26,50 ml. x 3,60 ml. cad.	materiale cementizio	NO	SI	SI	-	SI	2000
2)	campo all'aperto in erba naturale	calcio	1 campo da ml. 100,00 x 60,00 ml.	erba naturale	NO	SI	NO	99	SI	2000
3)	spazio all'aperto	tiro con l'arco	misure varie	erba naturale	NO	NO	NO	-	SI	-

Spazi per i servizi di supporto: in edificio 1) p.ed. 6607 C.C. Trento

piano interrato: n. 4 spogliatoi atleti con docce e wc e n. 2 spogliatoi arbitri con docce e wc a servizio della palestra e della palestra tennis tavolo, n. 2 magazzini, n. 2 depositi, n. 1 wc

piano terra: n. 6 spogliatoi con docce e wc a servizio del campo all'aperto, n. 3 depositi, n. 1 infermeria a servizio dell'intero Centro, n. 3 locali wc a servizio del pubblico dell'intero centro

primo piano: n. 3 uffici, n. 1 wc per il pubblico

Aree sussidiarie:

parcheggio esclusivo con nr. 20 posti auto sul lato est dell'edificio 1)



## 7 - CENTRO SPORTIVO "MARIO ZORZI" DI MATTARELLO



COMUNE DI TRENTO

Ubicazione: via del Castel, 3 Mattarello  
38123 - Trento

Dati catastali: p.ed. 902 (parte) C.C. Mattarello



Impianto	Discipline praticabili	Misure degli spazi per l'attività sportiva	Fondo	Omologazione	Illuminazione	Tabellone segnapunti	Nr. posti spettatori	Impianto accessibile ai disabili	Anno di costruzione/ ristrutturazione
palestra	pallacanestro	35,70 ml. x 19,00 ml.	pvc	NO	SI	SI	nr. 170 posti a sedere su tribune fisse + 30 posti in piedi	SI	-
	pallavolo			SI					
parete di arrampicata	arrampicata sportiva	-	-	NO	SI	NO	nr. 170 posti a sedere su tribune fisse + 30 posti in piedi	SI	2003
piscina	attività motoria in acqua	11,55 ml. x 6,10 ml.	piastrella	NO	SI	NO	0	SI	-
palestra pesi	pesistica	11 ml. x 12,43 ml.	pvc	NO	SI	NO	0	SI	-

palestra ginnica	attività ludico motoria	11 ml. x 18,63 ml.	pvc	NO	SI	NO	0	SI	-
palestra danza	attività motoria	51 mq.	pvc	NO	SI	NO	0	SI	2009

*Spazi per i servizi di supporto: piano interrato:* n. 8 depositi, n. 6 spogliatoi a servizio delle palestre pesi, ginnica e danza con docce e wc, n. 6 wc con anti, n. 1 wc, n. 1 locale

*piano terra:* n. 1 locale visita medica, n. 2 depositi, n. 7 vani deposito sotto la tribuna, n. 3 spogliatoi a servizio della palestra e della parete di arrampicata

con docce e wc, n. 2 spogliatoi con doccia, n. 1 spogliatoio con wc, n. 1 wc, n. 3 spogliatoi a servizio della piscina con docce e wc

*piano tribuna:* n. 1 deposito, n. 2 wc con anti per il pubblico

*Aree sussidiarie:* --



## 8 - PALESTRA POLIFUNZIONALE DI SOPRAMONTE



COMUNE DI TRENTO

Ubicazione: via di Mura, 11 e 15 Sopramonte  
38123 - Trento

Dati catastali: p.ed. 1093 (parte) C.C. Sopramonte



Impianto	Discipline praticabili	Misure degli spazi per l'attività sportiva	Fondo	Omologazione	Illuminazione	Tabellone segnapunti	Nr. posti spettatori	Impianto accessibile ai disabili	Anno di costruzione/ ristrutturazione
palestra	calcio a 5	32 ml. x 21 ml.	legno	SI	SI	SI	nr. 138 su tribune fisse	SI	2001
	pallavolo			SI					
	pallacanestro			SI					
	pallamano			NO					
palestra pesi	attività di pesistica	51,40 mq.	pvc	NO	SI	NO	-	SI	2001

*Spazi per i servizi di supporto:* piano terra: n. 5 depositi

piano primo: n. 2 spogliatoi arbitri con docce e wc, n. 2 spogliatoi atleti con docce e wc, n. 3 ripostigli, n. 2 depositi, n. 1 magazzino, n. 5 wc per il pubblico,  
n. 1 locale istruttori con wc, n. 1 locale, n. 1 locale infermeria con wc

piano secondo: n. 2 wc a servizio della palestra pesi, n. 1 ripostiglio, n. 1 sala riunioni

piano terzo: n. 3 locali

*Aree sussidiarie:* parcheggio esclusivo con n. 20 posti auto





COMUNE DI TRENTO

## 9 - PALESTRA "VIRGILIO E GIOVANNI BOCCHI"

Ubicazione: via S. Croce, 67  
38122 - Trento

Dati catastali: p.ed. 1304/1 sub. 3 C.C. Trento



Impianto	Discipline praticabili	Misure degli spazi per l'attività sportiva	Fondo	Omologazione	Illuminazione	Tabellone segnapunti	Nr. posti spettatori	Impianto accessibile ai disabili	Anno di costruzione/ ristrutturazione
palestra	pallavolo	pallavolo: 1 campo di gioco 18 ml. x 9 ml. pallacanestro: 1 campo di gioco 28 ml. x 15 ml.	legno	SI	SI	presente	nr. 500 posti (compreso parterre)	SI	2004
	pallacanestro			SI					
sala pesi	pesistica	-	legno	-	SI	non presente	-	SI	2003

*Spazi per i servizi di supporto: piano interrato: n. 6 spogliatoi con docce e wc, n. 2 ripostigli, n. 3 depositi, n. 4 wc per il pubblico*

*piano terra: n. 2 spogliatoi con docce e wc, n. 1 ripostiglio, n. 1 deposito, n. 1 wc per il pubblico*

*Aree sussidiarie: --*



# 10 - PALESTRA "QUIRINO NAVARINI" DI RAVINA



COMUNE DI TRENTO

Ubicazione: via Filari Longhi, 2A Ravina  
38123 - Trento

Dati catastali p.ed. 464 (parte) C.C. Ravina



Impianto	Discipline praticabili	Misure degli spazi per l'attività sportiva	Fondo	Omologazione	Illuminazione	Tabellone segnapunti	Nr. posti spettatori	Impianto accessibile ai disabili	Anno di costruzione/ ristrutturazione
palestra	pallavolo	36 ml. x 19 ml.	sintetico	NO	SI	SI	nr. 340 su tribune fisse	SI	2009-2010
	pallacanestro			SI					
	pallamano			NO					
	calcio a 5			SI (1 campo 34 ml. x 16 ml.)					
palestra ginnica	attività ludico motoria	15,70 ml. x 8,70 ml.	sintetico	NO	SI	NO	-	SI	-

*Spazi per i servizi di supporto: piano interrato:* n. 4 spogliatoi atleti con docce e wc,

n. 1 deposito,

n. 1 spogliatoio arbitri con doccia e wc,

n. 1 locale con 2 wc pubblico e anti

*piano terra (livello tribuna):* n. 1 wc pubblico con anti,

n. 1 wc pubblico disabili con anti

*Aree sussidiarie:* --



*Impianto sportivo non funzionalmente e/o strutturalmente autonomo. La manutenzione viene disciplinata dall'art. 13 comma 6 del contratto di servizio.*



## 11 - PALESTRA CENTRO CIVICO MEANO

Ubicazione: via delle Sugarine, 26 Meano  
38121 - Trento

Dati catastali: p.ed. 578 (parte) C.C. Meano

COMUNE DI TRENTO



Impianto	Discipline praticabili	Misure degli spazi per l'attività sportiva	Fondo	Omologazione	Illuminazione	Tabellone segnapunti	Nr. posti spettatori	Impianto accessibile ai disabili	Anno di costruzione/ ristrutturazione
palestra	calcio a 5	27,95 ml. x 17,00 ml.	legno	NO	SI	SI	nr. 250 su tribune fisse	SI	-
	pallavolo			SI					
	pallacanestro			NO					
	pallamano			NO					

*Spazi per i servizi di supporto: piano interrato:* n. 2 spogliatoi atleti, n. 12 docce, n. 4 wc,  
n. 2 spogliatoi, n. 2 docce, n. 1 wc,  
n. 1 deposito,  
n. 1 locale con n. 1 doccia e n. 1 wc,  
n. 5 wc per il pubblico

*Aree sussidiarie:* --

Impianto sportivo non funzionalmente e/o strutturalmente autonomo. La manutenzione viene disciplinata dall'art. 13 comma 6 del contratto di servizio.





## 12 - PALESTRA EX SCUOLA MEDIA PASI

Ubicazione: via Conci, 86 Villazzano  
38123 - Trento

Dati catastali: p.ed. 5612 (parte) C.C Trento

COMUNE DI TRENTO



Impianto	Discipline praticabili	Misure degli spazi per l'attività sportiva	Fondo	Omologazione	Illuminazione	Tabellone segnapunti	Nr. posti spettatori	Impianto accessibile ai disabili	Anno di costruzione/ ristrutturazione
palestra	pallavolo	26,60 ml. x 15,70 ml.	sintetico	SI	SI	SI	nr. 77 su tribune fisse	SI	2015-2016
	pallacanestro			NO					

*Spazi per i servizi di supporto: piano rialzato:* n. 2 spogliatoi atleti con n. 12 docce, n. 2 docce disabili, n. 2 wc, n. 2 wc disabili, n. 4 orinatoi

n. 1 spogliatoio arbitri con n. 1 doccia, n. 1 wc,

n. 1 infermeria con n. 1 doccia, n. 1 wc,

n. 2 servizi al pubblico con n. 1 wc, n. 1 wc disabili,

n. 1 locale custode,

n. 3 depositi

*Aree sussidiarie:* --

Impianto sportivo non funzionalmente e/o strutturalmente autonomo. La manutenzione viene disciplinata dall'art. 13 comma 6 del contratto di servizio.





## 13 - AREA SPORTIVA VIA DEL MASO SMALZ

Ubicazione: via H. Jedin, 2  
38122 - Trento

Dati catastali: p.f. 1650/4 C.C. Trento

COMUNE DI TRENTO

**ASIS**  
LA GESTIONE NELLO SPORT



Impianto	Discipline praticabili	Misure degli spazi per l'attività sportiva	Fondo	Omologazione	Illuminazione	Tabellone segnapunti	Nr. posti spettatori	Impianto accessibile ai disabili	Anno di costruzione/ ristrutturazione
TRENTINELLO campo all'aperto in erba naturale	calcio	105 ml. x 65 ml.	erba naturale	SI	SI	NO	nr. 98 su tribune fisse	SI	-
SOFTBALL campo all'aperto in erba naturale e terra rossa	softball	-	erba naturale e terra rossa	NO	SI	NO	nr. 72 su tribune fisse	SI	-

*Spazi per i servizi di supporto: edificio n. 1 - piano terra: n. 1 ufficio, n. 1 deposito*

*edificio Trentinello - piano terra: n. 2 spogliatoi atleti con docce e wc, n. 1 spogliatoio arbitri*

*edificio Trentinello mobile - piano terra: n. 2 spogliatoi atleti con docce e wc;*

*edificio softball - piano terra: n. 2 spogliatoi atleti con docce e wc, n. 1 spogliatoio arbitri*

*Aree sussidiarie: parcheggio esclusivo*

**trento**  
Alza lo sguardo.



## 14 – CAMPO CALCIO ARGENTARIO

Ubicazione: via Ponte Alto, 79 Cognola  
38121 - Trento

Dati catastali: p.ed. 1655 (parte) C.C. Cognola

COMUNE DI TRENTO



Impianto	Discipline praticabili	Misure degli spazi per l'attività sportiva	Fondo	Omologazione	Illuminazione	Tabellone segnapunti	Nr. posti spettatori	Impianto accessibile ai disabili	Anno di costruzione/ristrutturazione
campo all'aperto in erba naturale	calcio	100 ml. x 60 ml.	erba naturale	SI	SI	NO	nr. 98 su tribune fisse	SI	-

*Spazi per i servizi di supporto: palazzina servizi: piano terra:* n. 4 spogliatoi atleti a servizio del campo da calcio con docce e wc, n. 2 spogliatoi arbitri a servizio del campo da calcio con docce e wc, n. 2 spogliatoi con docce e wc, n. 1 magazzino, n. 3 wc per il pubblico, n. 1 locale pronto soccorso con wc e anti, n. 1 ufficio con wc e anti, n. 1 deposito;  
*piano interrato:* n. 6 magazzini, n. 3 locali ufficio, n. 1 wc con anti.

*Aree sussidiarie:* ---



# 15 - CENTRO SPORTIVO "OSCAR CESCHI" – GABBIOLO



COMUNE DI TRENTO

Ubicazione: via alla Cros, 10 Povo  
38123 - Trento

Dati catastali: p.ed. 998 e p.f. 1808/3 C.C. Povo



Impianto	Discipline praticabili	Misure degli spazi per l'attività sportiva	Fondo	Omologazione	Illuminazione	Tabellone segnapunti	Nr. posti spettatori	Impianto accessibile ai disabili	Anno di costruzione/ ristrutturazione
campo all'aperto in erba naturale	calcio	1 campo da ml. 100 x ml. 60	erba naturale	SI	NO	NO	nr. 210 su tribune fisse	SI	1999
campo all'aperto in erba artificiale	calcio	1 campo da ml. 100 x ml. 60	erba artificiale	SI	SI	NO	nr. 272 su tribune fisse nr. 147 su tribunetta	SI	2008
campo all'aperto in erba artificiale	calcio	1 campo da ml. 47 x ml. 27	erba artificiale	NO	SI	NO	0	SI	2005

*Spazi per i servizi di supporto:* piano seminterrato: n. 8 depositi;  
piano terra: n. 2 depositi  
primo piano: n. 4 spogliatoi atleti con docce e wc, n. 4 spogliatoi arbitri con docce e wc, n. 1 locale pronto soccorso con wc, n. 1 sala massaggi con wc,  
n. 6 wc per il pubblico.

*Aree sussidiarie:* parcheggio esclusivo con n. 42 posti auto.





COMUNE DI TRENTO

## 16 – CENTRO SPORTIVO MELTA

Ubicazione: via 25 Aprile, 10 Melta di Gardolo  
38121 - Trento

Dati catastali: p.ed. 1886 subb. 1, 3 e 4 C.C. Gardolo



**ASIS**  
LA GESTIONE NELLO SPORT

Impianto	Discipline praticabili	Misure degli spazi per l'attività sportiva	Fondo	Omologazione	Illuminazione	Tabellone segnapunti	Nr. posti spettatori	Impianto accessibile ai disabili	Anno di costruzione/ ristrutturazione
campo all'aperto in erba naturale	calcio	1 campo da ml. 104,00 x ml. 65,00	erba naturale	SI	SI	NO	n. 300 su gradinata	SI	2009
campo all'aperto in erba artificiale	calcio	1 campo da ml. 104,00 x ml. 64,75	erba artificiale	SI	SI	NO	n. 300 su gradinata	SI	2008

*Spazi per i servizi di supporto:*- tribuna campo e. naturale: piano interrato: n. 1 deposito, n. 1 wc handicap, n. 1 wc maschi, n. 1 wc femmine

- campo e. artificiale: piano interrato: n. 2 wc per il pubblico

- palazzina servizi: piano terra: n. 8 spogliatoi atleti con docce e wc, n. 1 deposito, n. 1 ufficio, n. 1 locale infermeria con wc, n. 4 spogliatoi arbitri con docce e wc, n. 1 wc, area magazzino con n. 5 depositi

*Aree sussidiarie:* --

**Trento**  
Alza lo sguardo.



COMUNE DI TRENTO

## 17 - CAMPO CALCIO TALAMO

Ubicazione: via del Maso Smalz, 11  
38122 - Trento

Dati catastali: p.ed. 6709 C.C. Trento



Impianto	Discipline praticabili	Misure degli spazi per l'attività sportiva	Fondo	Omologazione	Illuminazione	Tabellone segnapunti	Nr. posti spettatori	Impianto accessibile ai disabili	Anno di costruzione/ ristrutturazione
campo all'aperto in erba artificiale	calcio	100,00 ml. x 60,00 ml.	erba artificiale	SI	SI	NO	nr. 98 su tribuna metallica	SI	2004

*Spazi per i servizi di supporto: edificio n. 1 - piano terra: n. 4 spogliatoi atleti con docce e wc, n. 2 spogliatoi arbitri con docce e wc  
edificio n. 2 - piano terra: n. 4 spogliatoi atleti con docce e wc, n. 2 spogliatoi arbitri con docce e wc*

*Aree sussidiarie: parcheggio esclusivo di n. 15 posti*





COMUNE DI TRENTO

## 18 - CAMPO CALCIO SAN BARTOLOMEO

Ubicazione: viale degli Olmi, 44  
38123 - Trento

Dati catastali: p.ed. 6218 C.C. Trento



Impianto	Discipline praticabili	Misure degli spazi per l'attività sportiva	Fondo	Omologazione	Illuminazione	Tabellone segnapunti	Nr. posti spettatori	Impianto accessibile ai disabili	Anno di costruzione/ ristrutturazione
campo all'aperto in erba artificiale	calcio	ml. 100,00 x ml. 60,00	erba artificiale	SI	SI	NO	nr. 98 su tribune fisse	SI	2007-2008

*Spazi per i servizi di supporto: piano terra:* n. 4 spogliatoi atleti con docce e wc, n. 2 spogliatoi arbitri con docce e wc

n. 1 locale infermeria, n. 1 sala, n. 2 wc pubblico con anti, n. 2 locali magazzino, n. 1 disbrigo n. 1 locale ad uso somministrazione alimenti e bevande, n. 2 magazzini, n. 1 magazzino-lavanderia, n. 1 wc con antibagno

*Aree sussidiarie:* parcheggio esclusivo con n. 10 posti auto



## 19 - CAMPO CALCIO "MARIO BOTTURA" DI RAVINA



COMUNE DI TRENTO

Ubicazione: via Filari Longhi, 2 - loc. Ravina  
38123 - Trento

Dati catastali: p.ed. 508 C.C. Ravina



Impianto	Discipline praticabili	Misure degli spazi per l'attività sportiva	Fondo	Omologazione	Illuminazione	Tabellone segnapunti	Nr. posti spettatori	Impianto accessibile ai disabili	Anno di costruzione/ ristrutturazione
campo all'aperto in erba artificiale	calcio	98,00 ml. x 50,00 ml.	erba artificiale	SI	SI	NO	nr. 300 su tribune fisse	SI	2008

*Spazi per i servizi di supporto: piano tribune:* n. 2 locali uso somministrazione di alimenti e bevande con wc e anti; n. 2 wc pubblico con anti; n. 2 spogliatoi atleti con wc e docce  
*piano seminterrato (livello campo):* n. 2 spogliatoi atleti con docce e wc, n. 2 spogliatoi arbitri con doccia e wc; n. 1 infermeria con sala attesa, doccia e wc;  
n. 2 depositi

*Aree sussidiarie:* parcheggio esclusivo con n. 6 posti auto.





## 20 - CAMPO CALCIO "CLAUDIO PRADA" DI CRISTO RE

Ubicazione: via Lavisotto, 41  
38122 - Trento

Dati catastali: p.ed. 3209/1 C.C. Trento

COMUNE DI TRENTO



Impianto	Discipline praticabili	Misure degli spazi per l'attività sportiva	Fondo	Omologazione	Illuminazione	Tabellone segnapunti	Nr. posti spettatori	Impianto accessibile ai disabili	Anno di costruzione/ ristrutturazione
campo all'aperto in erba artificiale	calcio	100 ml. x 60 ml.	erba artificiale	SI	SI	NO	nr. 96 posti su tribuna metallica	-	2007

*Spazi per i servizi di supporto: piano terra: n. 2 spogliatoi atleti con docce e wc, n. 1 spogliatoio arbitri con docce e wc, n. 1 deposito.*

*Aree sussidiarie: --*





COMUNE DI TRENTO

## 21 – CENTRO SPORTIVO SOPRAMONTE

Ubicazione: via di Mura, 24 Sopramonte  
38123 - Trento

Dati catastali: p.ed. 906-1159  
C.C. Sopramonte



Impianto	Discipline praticabili	Misure degli spazi per l'attività sportiva	Fondo	Omologazione	Illuminazione	Tabellone segnapunti	Nr. posti spettatori	Impianto accessibile ai disabili	Anno di costruzione/ ristrutturazione
campo all'aperto in erba artificiale	calcio	100,00 ml. x 55,00 ml.	erba artificiale	SI	SI	NO	nr. 96 su tribune fisse	SI	-
campo all'aperto in erba artificiale	calcio a 5/6	36,00 ml. x 26,00 ml.	erba artificiale	NO serie A2 maschile serie A femminile	SI	NO	-----	NO	2023

*Spazi per i servizi di supporto: piano terra:* n. 4 spogliatoi atleti con docce e wc, n. 2 spogliatoio arbitri con doccia e wc, n. 2 depositi, n. 2 wc per il pubblico con anti; n. 1 infermeria con doccia e wc; n. 1 locale uso somministrazione di alimenti e bevande con n. 1 wc e anti e n. 1 deposito n. 1 locale ufficio con locale archivio.

*Aree sussidiarie:* parcheggio esclusivo con n. 20 posti auto



## 22 - CAMPO CALCIO "ORLANDO MANTONVAN" DI MATTARELLO



COMUNE DI TRENTO

Ubicazione: piazzale Ergolding, 1 Mattarello  
38123 – Trento

Dati catastali: p.ed. 1039 (parte) C.C. Mattarello



Impianto	Discipline praticabili	Misure degli spazi per l'attività sportiva	Fondo	Omologazione	Illuminazione	Tabellone segnapunti	Nr. posti spettatori	Impianto accessibile ai disabili	Anno di costruzione/ ristrutturazione
campo all'aperto in erba artificiale	calcio	100,00 ml. X 60,00 ml.	erba artificiale	SI	SI	NO	nr. 300 su tribune fisse	SI	2011

*Spazi per i servizi di supporto: piano terra:* n. 1 ripostiglio, depositi, n. 1 locale pronto soccorso, n. 1 wc con anti, n. 1 locale, n. 1 locale macchine cucina, n. 4 spogliatoi atleti con docce e wc, n. 1 spogliatoio arbitri, n. 1 doccia, n. 1 wc con anti.

*Aree sussidiarie:* --





COMUNE DI TRENTO

## 23 - CAMPO CALCIO MARNIGHE

Ubicazione: via Carlo e Valeria Julg in loc. Cognola  
38121 - Trento

Dati catastali: p.ed. 1880 C.C. Cognola



Impianto	Discipline praticabili	Misure degli spazi per l'attività sportiva	Fondo	Omologazione	Illuminazione	Tabellone segnapunti	Nr. posti spettatori	Impianto accessibile ai disabili	Anno di costruzione/ ristrutturazione
campo all'aperto in erba artificiale	calcio	52,00 ml. x 32,00 ml.	erba artificiale	NO	SI	NO	0	SI	2002

*Spazi per i servizi di supporto: piano terra:* n. 2 spogliatoi atleti con docce e n. 4 wc, n. 1 spogliatoio arbitri con wc, n. 2 wc handicap con anti, n. 1 locale infermeria, n. 3 depositi, c.t.

*Aree sussidiarie:* --



## 24 - CAMPO CALCIO ORIONE



COMUNE DI TRENTO

Ubicazione: via del Maso Smalz, 2  
38122 - Trento

Dati catastali: p.ed. 6112 C.C. Trento



Impianto	Discipline praticabili	Misure degli spazi per l'attività sportiva	Fondo	Omologazione	Illuminazione	Tabellone segnapunti	Nr. posti spettatori	Impianto accessibile ai disabili	Anno di costruzione/ristrutturazione
campo all'aperto in erba artificiale	calcio	98,61 ml. x 57,23 ml.	erba sintetica	SI	SI	NO	nr. 64 su tribune fisse	NO	2014

*Spazi per i servizi di supporto: piano terra:* n. 2 spogliatoi atleti con docce e wc, n. 1 spogliatoio arbitri con doccia e wc; n. 1 infermeria con doccia e wc; n. 1 locale custode; n. 1 magazzino; n. 1 locale somministrazione alimenti e bevande; n. 1 wc pubblico.

*Piano primo:* n. 2 spogliatoi atleti con docce e wc; n. 1 spogliatoio arbitri con doccia e wc; n. 1 sala riunioni; n. 2 magazzini.

*Aree sussidiarie:* --





COMUNE DI TRENTO

## 25 - CAMPO CALCIO MEANO

Ubicazione: via Bellaria, 9 Meano  
38121 - Trento  
Dati catastali: p.ed. 1178 (parte) C.C. Meano



Impianto	Discipline praticabili	Misure degli spazi per l'attività sportiva	Fondo	Omologazione	Illuminazione	Tabellone segnapunti	Nr. posti spettatori	Impianto accessibile ai disabili	Anno di costruzione/ristrutturazione
campo all'aperto in erba artificiale	calcio	100,00 ml. x 60,00 ml.	erba artificiale	SI	SI	NO	nr. 340 su gradinata	SI	2013

*Spazi per i servizi di supporto:* *tribuna campo erba artificiale: piano interrato:* n. 1 deposito, n. 1 wc handicap, n. 2 wc per il pubblico  
*palazzina servizi: piano terra:* n. 4 spogliatoi atleti con docce e wc, n. 1 deposito, n. 1 ufficio società sportiva, n. 1 locale infermeria con wc, n. 2 spogliatoi arbitri con docce e wc, spazio di aggregazione, centrale termica e locali tecnici

*Aree sussidiarie:* --





COMUNE DI TRENTO

## 26 - CAMPO CALCIO MARTIGNANO

Ubicazione: via Pradiscola, 18 Martignano  
38121 - Trento

Dati catastali: attualmente p.ed. 1382 (parte) C.C. Cognola



Impianto	Discipline praticabili	Misure degli spazi per l'attività sportiva	Fondo	Omologazione	Illuminazione	Tabellone segnapunti	Nr. posti spettatori	Impianto accessibile ai disabili	Anno di costruzione/ ristrutturazione
campo all'aperto in erba artificiale	calcio	100,00 ml. x 60,00 ml.	erba artificiale	SI	SI	NO	nr. 96 su gradinata	SI	2014

*Spazi per i servizi di supporto:* tribuna campo erba artificiale: n. 2 wc per il pubblico e anti; n. 1 deposito

*palazzina servizi - piano terra:* n. 4 spogliatoi atleti con docce e wc, n. 2 spogliatoi arbitri con doccia e wc; n. 1 infermeria con doccia e wc;

n. 1 locale custode; n. 1 deposito, n. 1 ufficio società sportiva,

*palazzina servizi - piano interrato:* n. 2 locali deposito.

*Aree sussidiarie:* --



## 27 - CAMPO ATLETICA LEGGERA "C. COVI E E. POSTAL" E CENTRO INDOOR



COMUNE DI TRENTO

Ubicazione: piazzale C. Rusconi, 2  
38121 - Trento

Dati catastali: p.ed. 2803/2 del C.C. Trento



Impianto	Discipline praticabili	Misure degli spazi per l'attività sportiva	Fondo	Omologazione	Illuminazione	Tabellone segnapunti	Nr. posti spettatori	Impianto accessibile ai disabili	Anno di costruzione/ ristrutturazione
campo all'aperto di atletica leggera	corsa	anello di 400 ml. con 6 corsie da 1,22 ml.  100 ml. x 55 ml.	sintetico	SI	SI	NO	---	SI	2005
	lancio del disco e martello		cemento	SI					
	salto in alto		sintetico	SI					
	lancio del giavellotto		sintetico/erba naturale	SI					
	lancio del peso		cemento/erba naturale	SI					
	salto con l'asta		sintetico	SI					
	salti in estensione (salto in alto e salto triplo)		sintetico/sabbia	SI					

palestra preatletismo 1	muscolazione atleti	mq. 37,10	piastrella	NO	SI	NO	-	SI	2005
palestra preatletismo 2	muscolazione atleti	mq. 100,3	pvc	NO	SI	NO	-	SI	2015

Spazi per i servizi di supporto: palazzina: piano terra: n. 5 spogliatoi, n. 2 locali wc e docce, n. 2 uffici custode, 1 wc handicap, n. 1 ufficio gare, n. 1 ambulatorio, n. 1 spogliatoio tecnici.

## CENTRO MULTIDISCIPLINARE PER L'ALLENAMENTO INDOOR

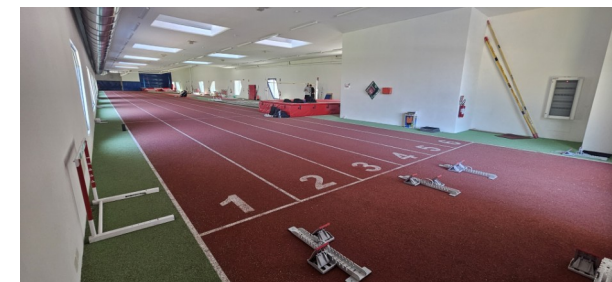
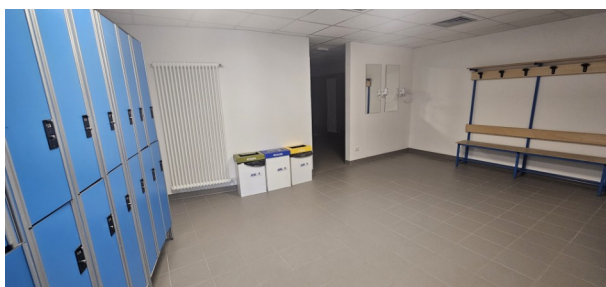

Impianto	Discipline praticabili	Misure degli spazi per l'attività sportiva	Fondo	Omologazione	Illuminazione	Tabellone segnapunti	Nr. posti spettatori	Impianto accessibile ai disabili	Anno di costruzione/ ristrutturazione
Corpo edile con struttura a ponte	salto con l'asta salto in lungo salto triplo corsa salto in alto	Sup. 202,00 mq. H. 6,00 ml.	sintetico	NO	SI	NO	NO	SI	2023
	-Al piano terra- Corpo SUD Sala lanci		<b>PLANIMETRIA</b>						
	-Al piano terra- Corpo NORD	Ingresso \disimpegno, locale filtro con vano scale ed ascensore, locale tecnico- n.1 Spogliatoio atleti , n. 2 bagni di cui uno disabili, locale docce n.3 e 2 lavelli. n.1 Spogliatoio istruttori con presidio medico completo di bagno disabili e doccia.					<b>PLANIMETRIA</b>		

	-Primo piano- Corpo NORD	- Ingresso \disimpegno, locale filtro con vano scale ed ascensore, locale tecnico- n.1 Spogliatoio atleti , n. 2 bagni di cui uno disabili, locale docce n.3 e 2 lavelli. n.1 Spogliatoio istruttori con presidio medico completo di bagno disabili e doccia.	
	-Secondo piano- Corpo UNICO	- Sala corsa e salti sup. 1160,00 mq.- Pavimentazione in sintetico con illuminazione	
PLANIMETRIA			

*Aree sussidiarie: parcheggio interno*



## 28 - CENTRO PER LO SCI DI FONDO VIOTE DEL MONTE BONDONE



COMUNE DI TRENTO

Ubicazione: strada delle Caserme, n. 3-5-7-9  
loc. Viote del Monte Bondone  
38123 - Trento

Dati catastali: p.ed. 1076 (capanna), p.ed. 1175 (garage) C.C.  
Sopramonte, pp.ff. (piste da fondo)



Impianto	Discipline praticabili	Misure degli spazi per l'attività sportiva	Fondo	Omologazione	Illuminazione	Tabellone segnapunti	Nr. posti spettatori	Impianto accessibile ai disabili	Anno di costruzione/ristrutturazione
piste all'aperto per lo sci da fondo	sci da fondo sleddog	piste da sci Cercenari, Campo scuola Cercenari, Val del Merlo, Anello principianti, Gervasi, campo scuola per uno sviluppo totale di circa 31 km	neve (naturale e artificiale)	SI (pista Cercenari)	NO	-	-	SI	2002

*Spazi per i servizi di supporto: capanna: piano terra:* n. 1 spogliatoio maschile con docce e wc, n. 1 spogliatoio femminile con docce e wc, n. 5 locali somministrazione di alimenti e bevande, n. 1 locale uso gare, n. 1 locale servizio soccorso condiviso con locale noleggio, n. 1 deposito (interrato), n. 1 locale cassa  
*garage* interrato per il ricovero dei mezzi battipista  
*prefabbricato in legno* a servizio pista sleddog.

*Aree sussidiarie:* --





COMUNE DI TRENTO

## 29 - CAMPO CALCIO MONTEVACCINO

Ubicazione: loc. Montevaccino  
38121 - Trento

Dati catastali: parte delle pp. ff. 45/3 - 46/2 - 46/1 C.C.  
Montevaccino



Impianto	Discipline praticabili	Misure degli spazi per l'attività sportiva	Fondo	Omologazione	Illuminazione	Tabellone segnapunti	Nr. posti spettatori	Impianto accessibile ai disabili	Anno di costruzione/ ristrutturazione
campo all'aperto in erba artificiale	calcio	ml 44x ml 27	erba artificiale	NO	SI	NO	-	NO	2012

*Spazi per i servizi di supporto: piano terra:* n. 1 edificio realizzato in cls parzialmente inserito nel terrapieno presso l'angolo est del campo da gioco (mq. 31,20) (antibagno con lavandino e boiler, wc, locale ad uso deposito di materiali)



## 30 - CAMPO TENNIS MATTARELLO



COMUNE DI TRENTO

Ubicazione: piazzale Ergolding Mattarello  
38123 - Trento

Dati catastali: (parte) p.ed. 1039 C.C. Mattarello



Impianto	Discipline praticabili	Misure degli spazi per l'attività sportiva	Fondo	Omologazione	Illuminazione	Tabellone segnapunti	Nr. posti spettatori	Impianto accessibile ai disabili	Anno di costruzione/ristrutturazione
campo tennis	tennis	1 campo da 18 ml. x 35 ml.	sintetico	campo regolamentare	SI	NO	NO	SI	1998/2006

*Spazi per i servizi di supporto:*

*piano terra palazzina a servizio del campo da calcio: Locali con servizi igienici, docce e spogliatoio ad uso del campo da tennis.*

*Aree sussidiarie: --*





COMUNE DI TRENTO

## 31 – BOCCIODROMO DI MATTARELLO

Ubicazione: piazzale Ergolding Mattarello  
38123 - Trento

Dati catastali: (parte) p.ed. 1039 C.C. Mattarello



Impianto	Discipline praticabili	Misure degli spazi per l'attività sportiva	Fondo	Omologazione	Illuminazione	Tabellone segnapunti	Nr. posti spettatori	Impianto accessibile ai disabili	Anno di costruzione/ ristrutturazione
campo bocce	gioco delle bocce	2 campi da 27,50 ml. x 3,50 ml.	sintetico sotto e manto superficiale in sabbia	non necessaria	SI	NO	NO	SI	1998/2006

*Spazi per i servizi di supporto:*

*Fabbricato in muratura di circa 35,00 mq. Con locale a disposizione, disbrigo per deposito materiali, 2 servizi igienici con antibagno locale ad uso deposito di circa 10.00 mq.*

*Aree sussidiarie: --*



## 32 - CAMPO TENNIS VIGO MEANO



COMUNE DI TRENTO

Ubicazione: loc. Sandrin Vigo Meano  
38121 - Trento

Dati catastali: (parte) p.f. 1349 C.C. Meano



Impianto	Discipline praticabili	Misure degli spazi per l'attività sportiva	Fondo	Omologazione	Illuminazione	Tabellone segnapunti	Nr. posti spettatori	Impianto accessibile ai disabili	Anno di costruzione/ ristrutturazione
campo polivalente	tennis e calcetto	campo da 17,50 ml. X 35,50 ml.	pavimentazione in Sintetico	non regolamentare	SI	NO	NO	NO	2024

Spazi per i servizi di supporto:

Prefabbricato di 11,28 mq. Su platea in cls e pavimentazione in legno ad uso deposito attrezzatura a servizio del campo polivalente.

Aree sussidiarie: --



### 33 – BOCCIODROMO DI VIA FERMI



COMUNE DI TRENTO

Ubicazione: via Fermi, 35  
38123 - Trento

Dati catastali: p.ed. 6672 C.C. Trento



Impianto	Discipline praticabili	Misure degli spazi per l'attività sportiva	Fondo	Omologazione	Illuminazione	Tabellone segnapunti	Nr. posti spettatori	Impianto accessibile ai disabili	Anno di costruzione/ ristrutturazione
campo bocce	gioco delle bocce	2 piste da 27,50 ml. x 3,63 ml. spazio chiuso con copertura in legno lamellare	terra stabilizzata	SI	SI	SI	NO	SI	2004

*Spazi per i servizi di supporto:*

*n. 2 spogliatoi, n. 4 docce, n. 2 servizi igienici, n. 1 servizio igienico per disabile, ripostiglio, locale pluriuso, centrale termica*

*Aree sussidiarie: parcheggio pubblico con n. 35 posti auto, n. 2 posti disabili*



## 34 – BOCCIODROMO DI CANOVA



COMUNE DI TRENTO

Ubicazione: loc. Canova  
38121 - Trento

Dati catastali: p.ed. 1565 C.C. Gardolo



Impianto	Discipline praticabili	Misure degli spazi per l'attività sportiva	Fondo	Omologazione	Illuminazione	Tabellone segnapunti	Nr. posti spettatori	Impianto accessibile ai disabili	Anno di costruzione/ ristrutturazione
campo bocce	gioco delle bocce	2 piste da 27,50 ml. x 3,63 ml. spazio chiuso con copertura in legno lamellare	terra stabilizzata	SI	SI	SI	NO	SI	1983/1990

*Spazi per i servizi di supporto: n. 1 servizi igienici, n. 1 servizio igienico per disabile*

*Aree sussidiarie: parcheggio pubblico con n. 60 posti auto, n. 2 posti disabili*



## 35 – PALESTRA GINNASTICA ARTISTICA CITTADELLA POLI



COMUNE DI TRENTO

Ubicazione: via Pranzelores 18  
38123 - Trento

Dati catastali: p.ed. 7282 C.C. Trento



Impianto	Discipline praticabili	Misure degli spazi per l'attività sportiva	Fondo	Omologazione	Illuminazione	Tabellone segnapunti	Nr. posti spettatori	Impianto accessibile ai disabili	Anno di costruzione/ ristrutturazione
palestra (piano secondo)	ginnastica artistica	mq. 887,00	cemento	NO	SI	NO	-	SI	2023

*Spazi per i servizi di supporto: piano secondo:* n. 2 locali spogliatoi atleti con 3 docce e 2 wc inclusi disabili,  
n. 2 locali spogliatoi istruttori ognuno con doccia e wc  
n. 1 locale wc disabili annesso al locale primo soccorso  
*terrazza primo piano:* n. 4 posti auto riservati con accesso al vano scala palestra  
*piano terzo:* locali tecnici

