



Consiglio comunale di Trento
Gruppo Consiliare Giorgia Meloni Fratelli d'Italia

Trento, 22 maggio 2025

Alla Presidente del Consiglio comunale
Silvia Zanetti

Al Sindaco del Comune di Trento
Franco Ianeselli

INTERROGAZIONE n.

**COSA STA SUCCEDENDO SULLE
p.f. 676/3 e 676/4 C.C. GARDOLO?**

Nelle ultime settimane, molte sono state le segnalazioni ricevute dai cittadini in merito ad un'intensa attività di deposito e movimentazione terra su due particelle fondiarie che si affacciano su via Maccani in prossimità del viadotto a nord della tangenziale cittadina, precisamente le p.f.676/3 e 676/4 C.C. Gardolo. A detta delle persone con le quali abbiamo interloquito, numerosi sono stati i camion di terra conferiti sulle particelle in oggetto, cosa effettivamente desumibile anche in base ad un nostro recente sopralluogo dove abbiamo notato un notevole innalzamento del piano campagna rispetto alla situazione originaria.

Da una nostra visura catastale, inoltre, si evince che le particelle fondiarie in oggetto abbiano un'estensione rispettivamente di 3332 metri quadrati e di 822 metri quadrati per un totale di 4154 metri quadrati, siano classificate come colture a frutteto e abbiano cambiato proprietà il 20 dicembre 2024.

Alla luce di quanto sopra esposto e in considerazione della necessità di una trasparenza massima anche nei confronti dei cittadini che ci hanno segnalato la situazione, si ritiene doveroso un approfondimento in aula.

Tutto ciò premesso,

si chiede al Sindaco e alla Giunta Comunale

1. Se l'Amministrazione Comunale abbia contezza della situazione evidenziata dalla presente interrogazione, in relazione al riporto di terreno sulle particelle fondiarie 676/3 e 676/4 C.C. Gardolo e del conseguente innalzamento del piano campagna rispetto alla situazione originaria.
2. In caso di risposta affermativa al punto 1, se e quali autorizzazioni siano state richieste nonché concesse per tale riporto di terreno.
3. In caso di risposta affermativa al punto 1, quale sia lo scopo dichiarato di tale riporto, nonché se sia nota la provenienza del terreno utilizzato e se siano state effettuate delle opportune analisi sullo stesso per escludere la eventuale presenza di sostanze inquinanti.

A norma di Regolamento, si chiede risposta in aula

Gruppo Consiliare Comunale Giorgia Meloni Fratelli d'Italia

Consigliere comunale Daniele Demattè



Consigliere comunale Ilaria Goio

Consigliere comunale Giuseppe Urbani



Consigliere comunale Marco Sembenotti

Consigliere comunale Alex Voyat

Consigliere comunale Giacomo Mason

Consigliere comunale Sara Bertoldi

Nelle foto sottostanti riprese dal portale Google Maps, si evidenzia lo stato dei terreni prima del riporto

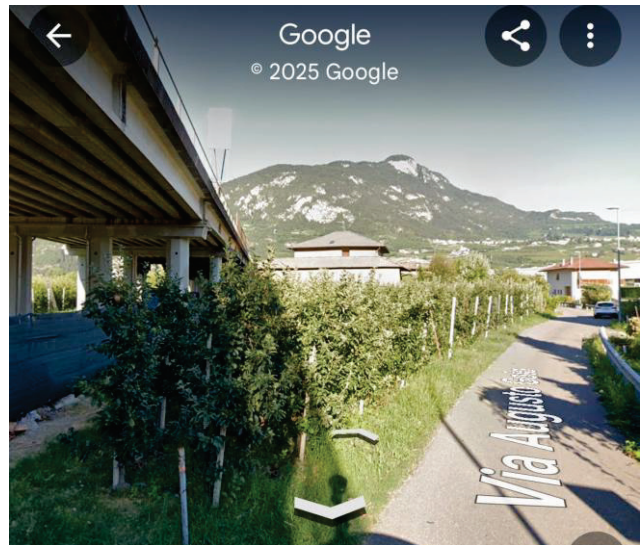
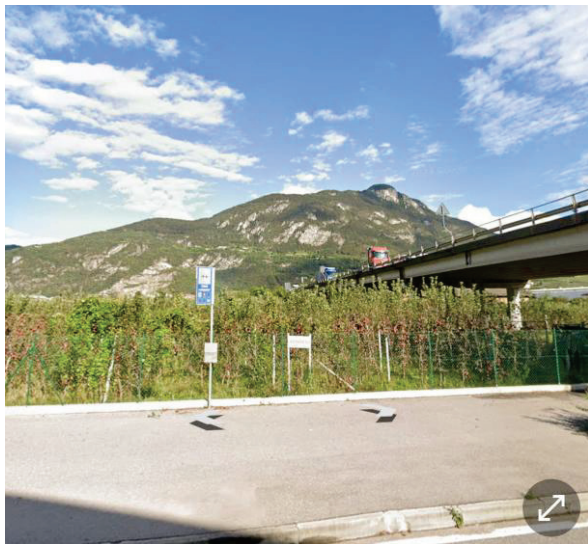

Nelle foto sotto invece, la situazione attuale con gli evidenti riporti di nuovo terreno sui fondi in oggetto e il conseguente innalzamento del piano campagna



