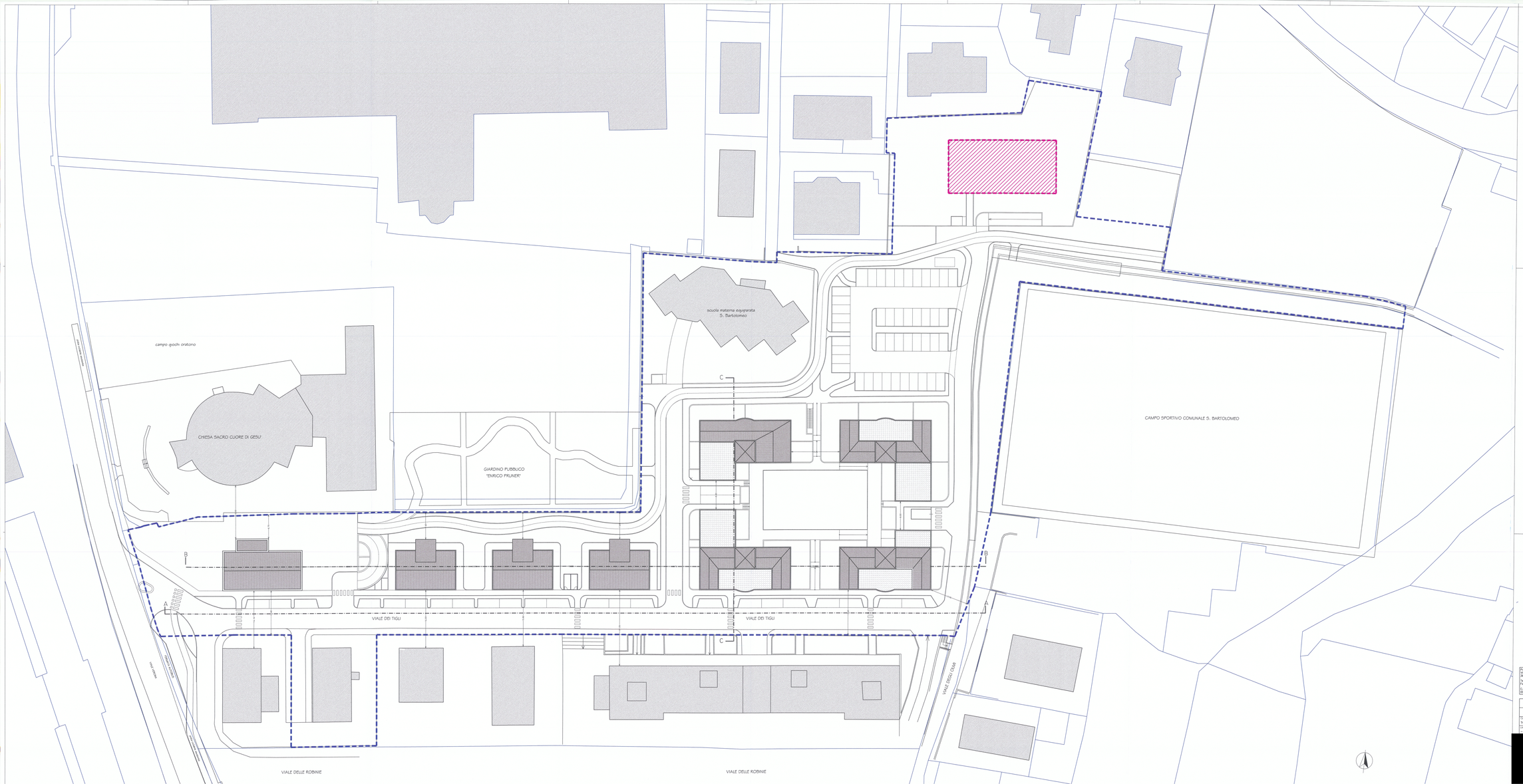

LEGENDA PLANIMETRIA GENERALE

PERIMETRO AREA PIANO ATTUATIVO A (IN RUOLO DEMOLITIVO/RICAVO)

EDIFICATO ESISTENTE

INGOMBRO PLANIMETRICO NUOVO EDIFICIO SCOLASTICO

MAPPA "CATASTO ADATTATO"

terrazze pertinenziali agli alloggi

copertura a falde leggermente inclinate (copertura non in vista poiché mascherata da paraperti laterali in muratura h 100 cm)

SERVIZIO UNDAMISTICA
IL PIANIFICATORE DELLA MOBILITÀ

[redacted]

Comune di Trento - SUCD
Prot. 0009126
Data: 20/01/2016 - Fasc 6.2.3/2013/5

Pilastro Ottogiardini
Via Giovanni Prati n. 22
38121 — TRENTO
Tel. 0461/863015
Fax. 0461/927899
C.F. e Partita IVA: 00530620228

ITEA SpA
ISTITUTO EDILIZIA TRENTINO ARTATINA

ORDINE DEGLI ARCHITETTI PIANIFICATORI PAESAGGISTI E CONSERVATORI DI TRENTO
Arch. Pianif. Paes. Cons. Pilastro Ottogiardini

PROVINCIA AUTONOMA DI TRENTO

COMUNE DI TRENTO

COMUNE: Trento	OGGETTO: PIANO ATTUATIVO A – VIALE DEI TIGLI COMUNE DI TRENTO	CODICE LIVL – CART.: 605
LOCALITÀ PROVINCIALE: [redacted]		N. PROGRESSIVO:
		TAV.: PAR012
	TITOLO: PLANIMETRIA COPERTURA	DISEGNATORE: A. N.
	Piano Attuativo A	Responsabile: Tecnico A. N.
	FASE: PROGETTO PRELIMINARE ARCHITETTONICO	SCALA: 1:250
		DATA: dicembre 2014