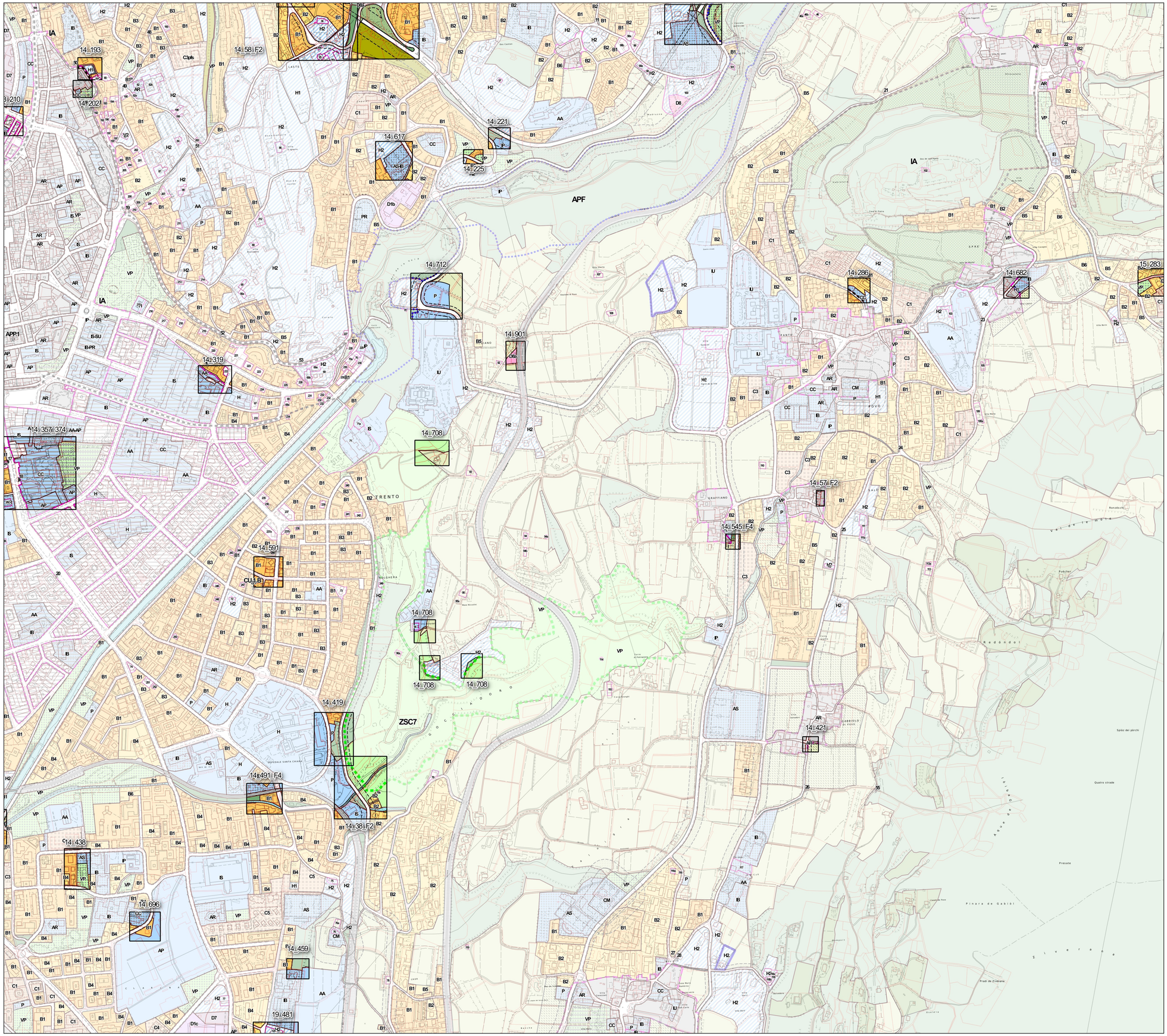

COMUNE DI TRENTO

PRG

PIANO REGOLATORE GENERALE

VARIANTE OPERE PUBBLICHE 2017

14

TRENTO SUD-EST

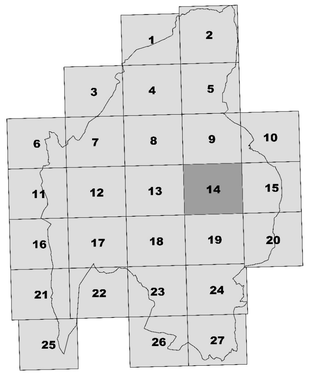

SCALA 1 : 5000

PROGETTO REVISIONE DEL PRG
SERVIZIO URBANISTICA E AMBIENTE

1a adozione: deliberazione del Consiglio comunale n. 143 del 8 novembre 2017
Adozione definitiva: deliberazione del Consiglio comunale n. 65 del 22 maggio 2018
Approvazione: deliberazione della Giunta provinciale n. 1456 del 10 agosto 2018