

IL LAVORO

**Regione**

Trentino Alto Adige

**Provincia**

Provincia Autonoma di Trento

**Comune**

Trento

**Lavoro**

**MODIFICA DELLA VIABILITA' DELLA S.P. 90 2° TRONCO DAL KM 24.850 AL KM 25.250 E REALIZZAZIONE DI UNA NUOVA ROTATORIA IN CORRISPONDENZA DELL'INCROCIO TRA LA S.P. 90 2° TRONCO E VIA DELLA CROCE**

**Committente**

FERRARI F.lli Lunelli S.p.A.  
Via Ponte di Ravina, 15  
38123 Trento (Tn)

**Ubicazione lavori**

Località Ravina  
38123 Trento (Tn)

**Destinazione opere**

Infrastrutture

**PROGETTO PRELIMINARE**

LA PROGETTAZIONE

**Elaborato**

PP.ARC.01

**Titolo**

FASCICOLO ESTRATTI CARTOGRAFICI

**Tecnico incaricato - Coordinamento**

Dott. Ing. Luca Steinwandter

DELLA PROV. DI TRENTO  
Dott. Ing. LUCA STEINWANDTER  
ISCRIZIONE ALBO N° 1427

**Gruppo di progettazione**

**Progetto architettonico**  
Ing. Luca Steinwandter

**Sviluppo tecnico**  
Ing. Matteo Poggianti  
Ing. Francesca Bertè

**Progetto strutturale**

**Progetto impianti tecnologici**

LA QUALITÀ

Dati	Rev.	Descrizione revisione	Data	Redatto	Verificato	Approvato
Commissa: [2018-19]-[ARC]-[PD]	0	Prima emissione	19 luglio 2019	BRTFRN	RMNPLA	STNLCU
Scala 1:10.000 - 1:5.000	1					
Formato: A4	2					
Nome file: PP_ARC.01_Fascicolo cartografie.dwg	3					
	4					

Il presente progetto è il frutto del lavoro della società ENG Group s.r.l. A termine di legge tutti i diritti sono riservati. È vietata la riproduzione in qualsiasi forma senza autorizzazione di ENG Group s.r.l.  
Attività interne ed esterne gestite con un Sistema di Qualità Totale secondo la norma EN ISO 9001:2008 dall'Ente DNV - Det Norske Veritas  
Numero di registrazione CERT-17143-2006-AQ-VEN-SINCERT





- 1 PIANO REGOLATORE GENERALE** ..... scala 1:5'000
- 2 COROGRAFIA** ..... scala 1:10'000
- 3 MAPPA CATASTALE** ..... scala 1:10'000
- 4 PIANO URBANISTICO PROVINCIALE - Quadro conoscitivo** ..... scala 1:10'000  
Inquadramento strutturale
- 5 PIANO URBANISTICO PROVINCIALE - Quadro conoscitivo** ..... scala 1:5'000  
Carta del paesaggio
- 6 PIANO URBANISTICO PROVINCIALE - Disciplina del territorio** ..... scala 1:5'000  
Carta delle Tutele paesistiche
- 7 PIANO URBANISTICO PROVINCIALE - Disciplina del territorio** ..... scala 1:5'000  
Sistema insediativo e reti infrastrutturali
- 8 PIANO URBANISTICO PROVINCIALE - Disciplina del territorio** ..... scala 1:5'000  
Carta delle risorse idriche
- 9 PIANO URBANISTICO PROVINCIALE - Disciplina del territorio** ..... scala 1:5'000  
Carta di Sintesi della pericolosità
- 10 CARTE DELLA PERICOLOSITA'** ..... scala 1:10'000  
Ordigni bellici inesplosi
- 11 PIANO GENERALE DI UTILIZZAZIONE DELLE ACQUE PUBBLICHE** ..... scala 1:10'000  
Carta della criticità idrica sotterranea



Estratto Tav.18

TRACCIATO DI PROGETTO

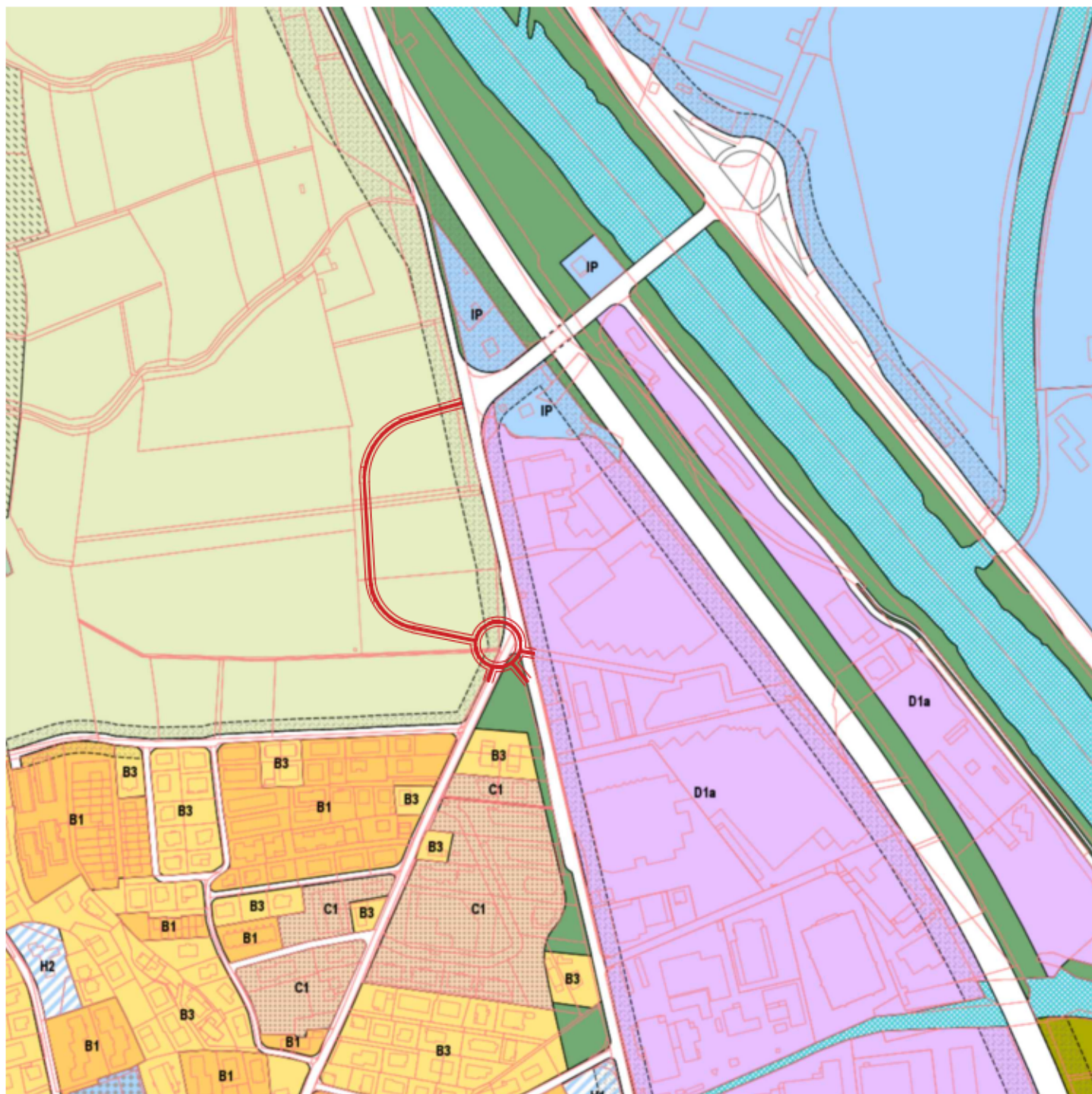
SCALA 1:5'000

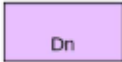
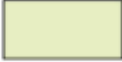

LEGENDA

-  D1a Zone produttive del settore secondario esistenti e di completamento di livello provinciale
-  E1 Zone agricole di interesse primario
-  F4 Zone destinate al verde di protezione e di arredo



TRACCIATO DI PROGETTO

SCALA 1:10'000

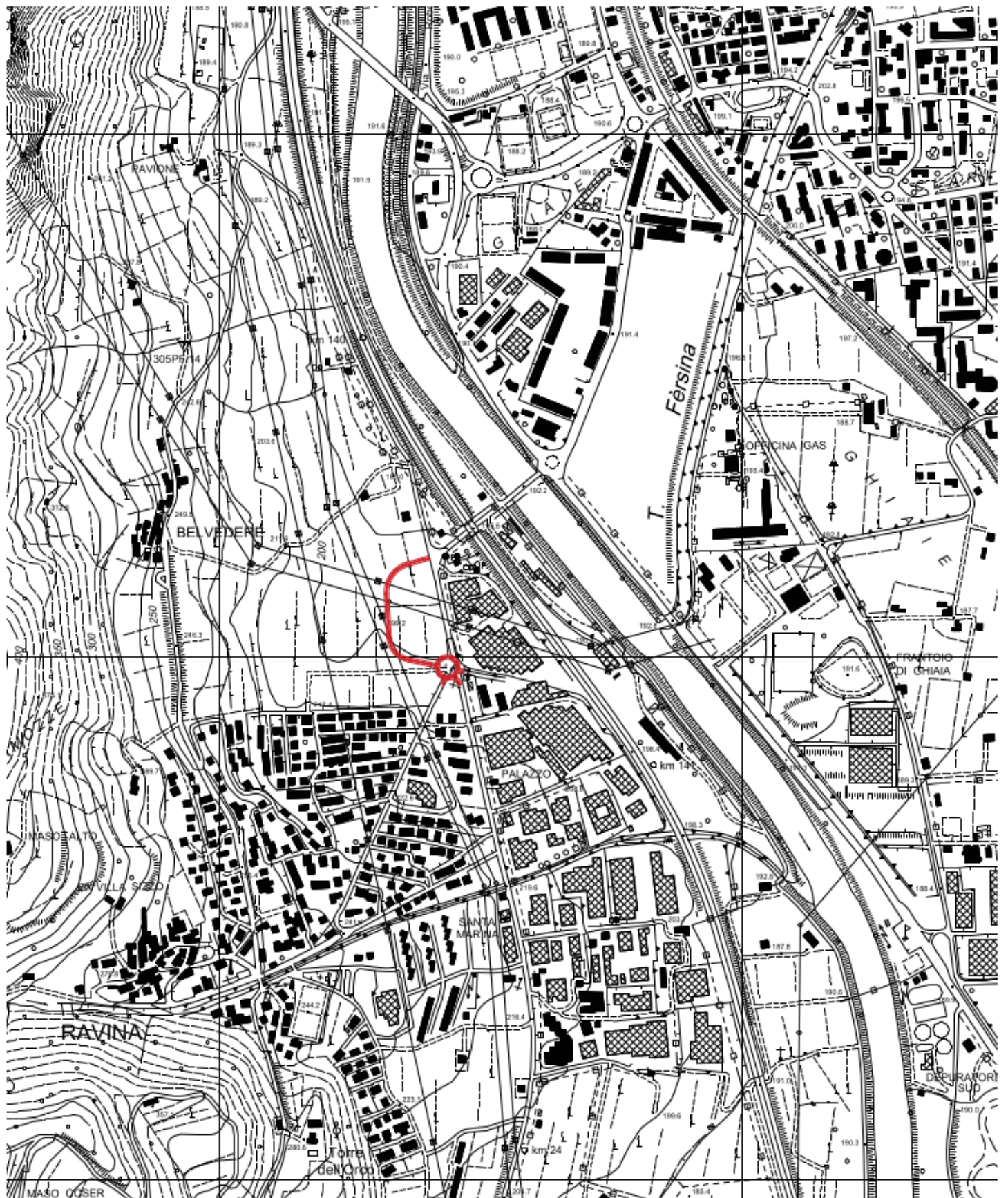

C.C. RAVINA

TRACCIATO DI PROGETTO

SCALA 1:10'000



Inquadramento strutturale

TRACCIATO DI PROGETTO

SCALA 1:10'000

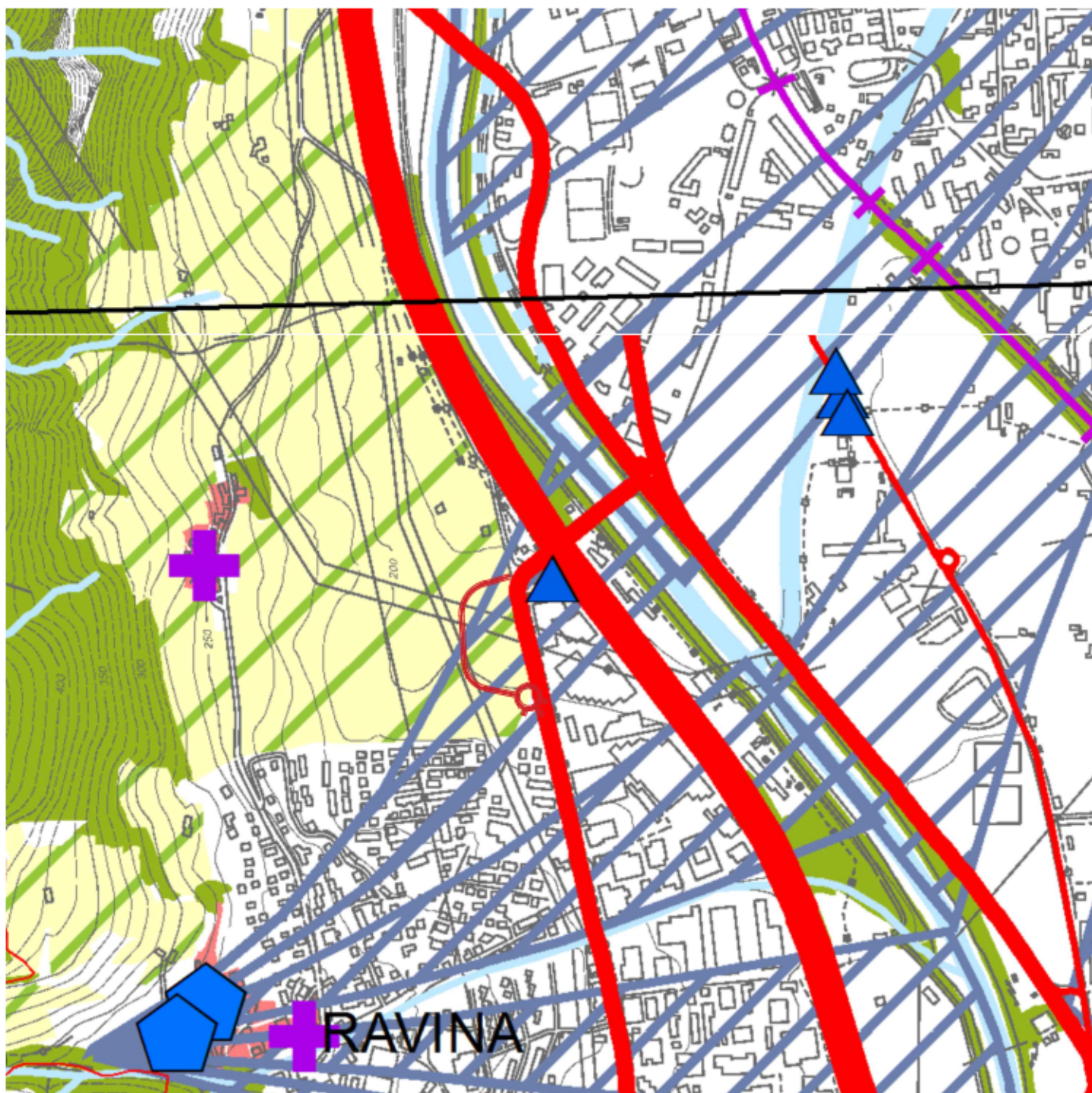

LEGENDA

- |   |                         |   |                      |
|---|-------------------------|---|----------------------|
|  | Pozzi                   |  | Autostrada           |
|   | Conoidi alluvionali     |  | Viabilità principale |
|   | Aree agricole di pregio |   |                      |
|   | Aree boscate            |   |                      |



TRACCIATO DI PROGETTO

SCALA 1:5'000

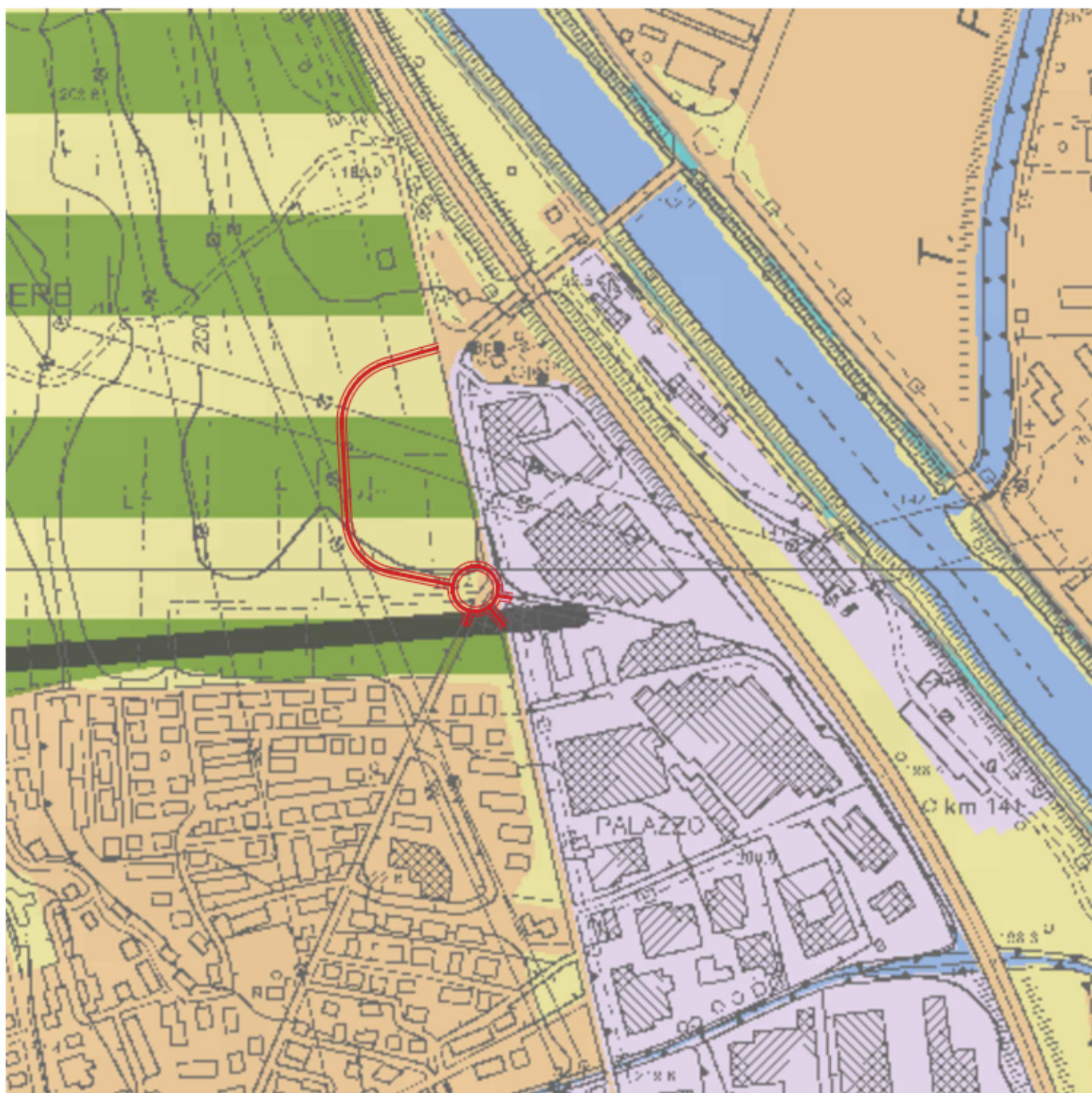

LEGENDA



Di interesse rurale



Aree urbanizzate recenti



Aree produttive



Aree rurali





TRACCIATO DI PROGETTO

SCALA 1:5'000



LEGENDA

-  Autostrada
-  Viabilità
-  Area di tutela ambientale



TRACCIATO DI PROGETTO

SCALA 1:5'000

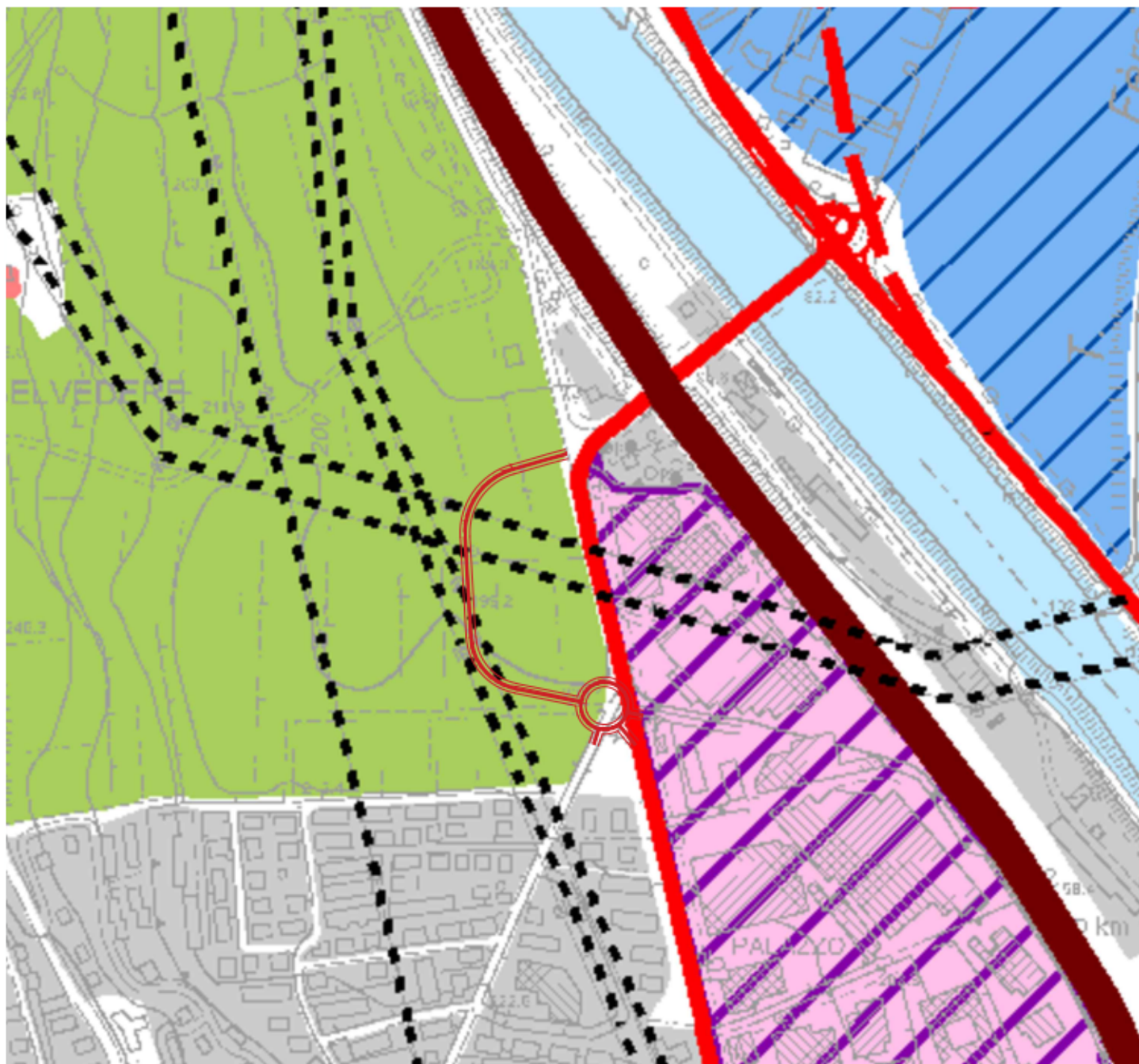

LEGENDA



Aree produttive del settore secondario di livello provinciale esistenti



Aree agricole di pregio



Zone per insediamenti



Autostrada



Viabilità principale



Elettrodotti



TRACCIATO DI PROGETTO

SCALA 1:5'000

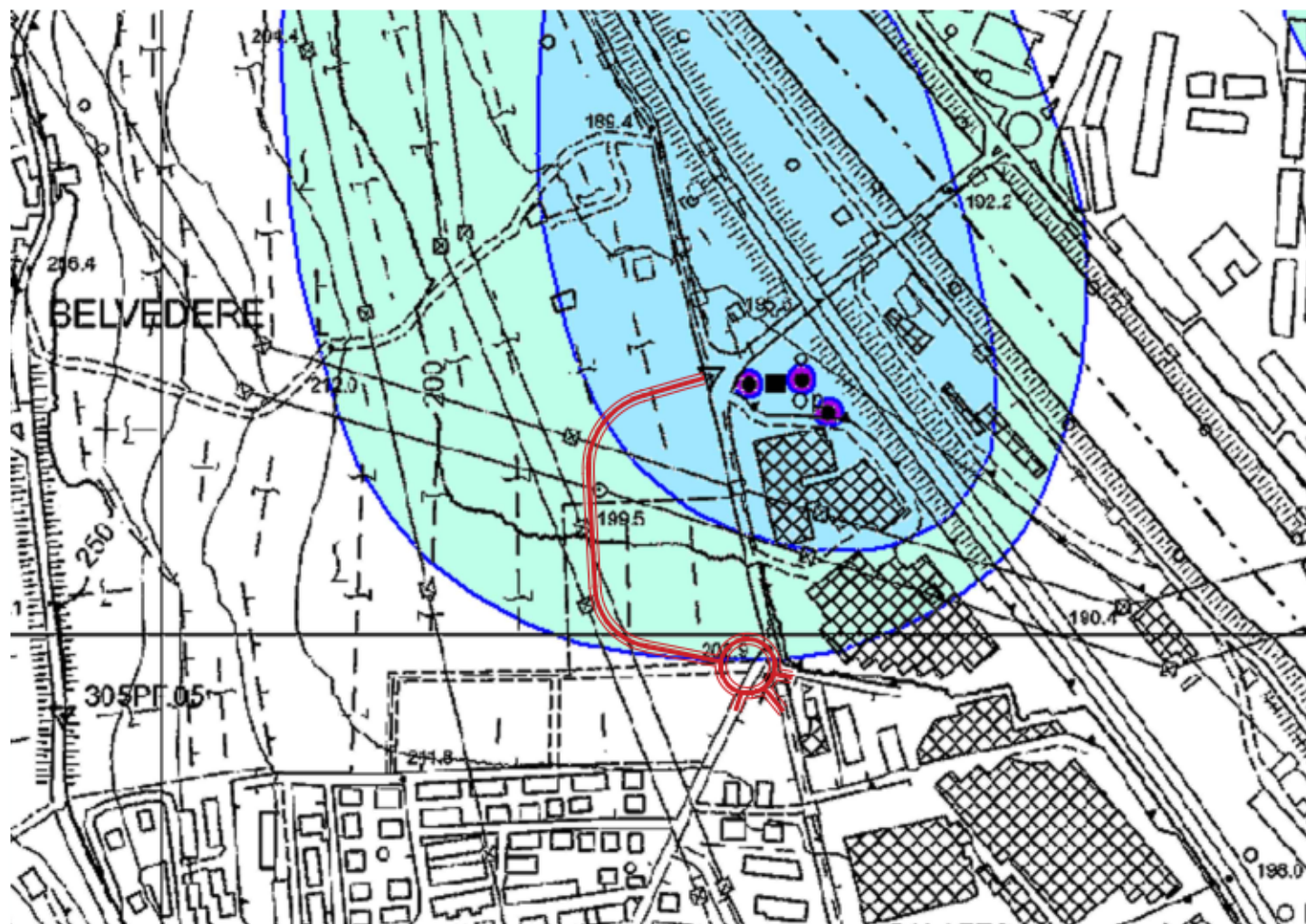

LEGENDA

**Zona di Tutela Assoluta**

- Sorgenti
- Sorgenti Minerali
- Acque Superficiali
- Pozzi

**Zona di Rispetto Idrogeologico**

- Sorgenti, Sorgenti Minerali, Acque Superficiali e Pozzi

**Zona di Protezione Idrogeologica**

- Sorgenti, Sorgenti Minerali, Acque Superficiali e Pozzi

× altre sorgenti non disciplinate dall'art.21 del P.U.P.



Carta di Sintesi della pericolosità (Entrata in vigore il 21.09.2018)

TRACCIATO DI PROGETTO

SCALA 1:5'000

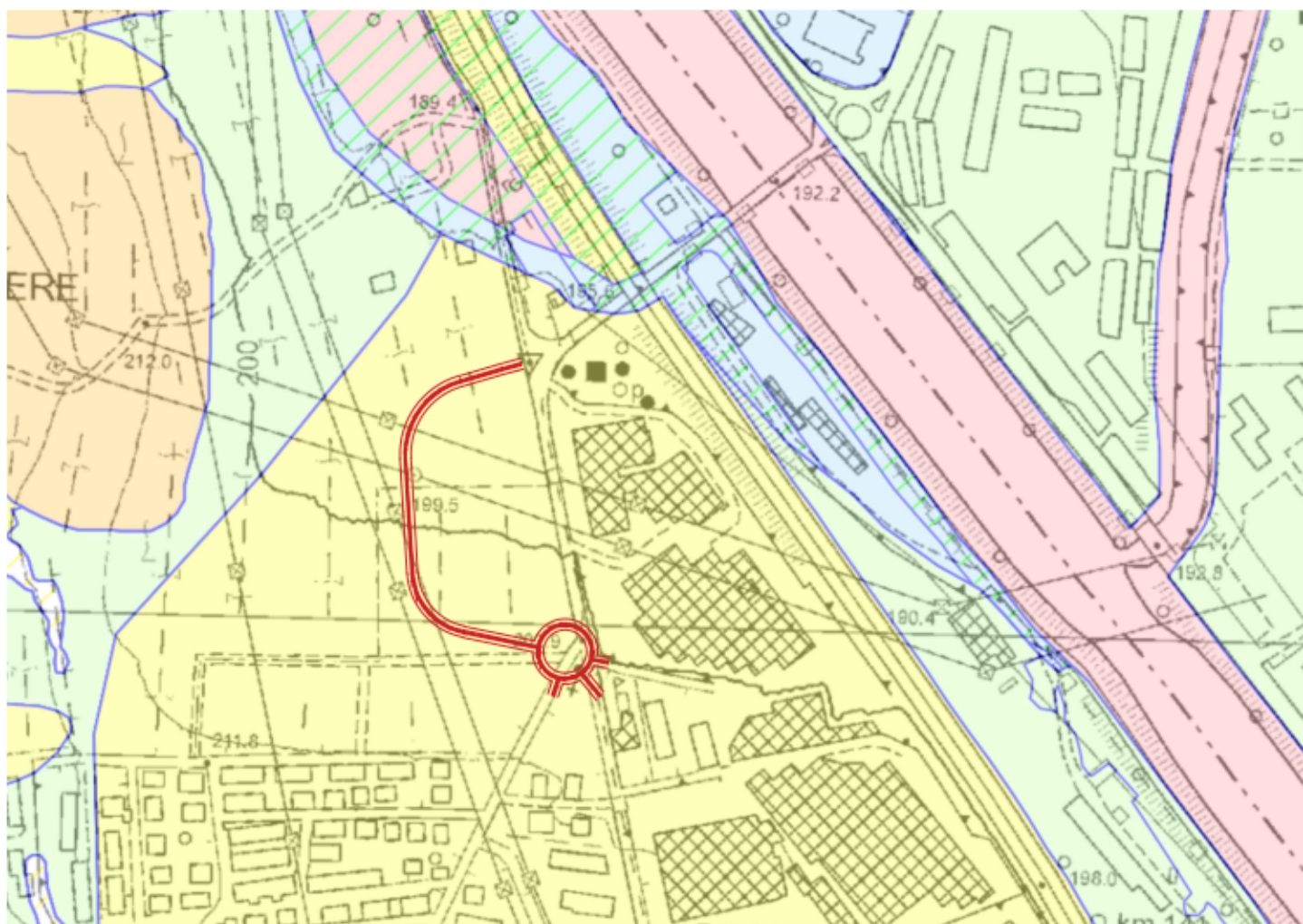

LEGENDA

**Classi di Penalità**

Con riferimenti alle norme di attuazione del Piano Urbanistico Provinciale (L.P. 27 maggio 2008, n. 5)

**penalità ordinarie**

- P4 - elevata art. 15
- P3 - media art. 16
- P2 - bassa art. 17

**tutele speciali**

- AFI - ambiti fluviali di interesse idraulico previsti dal Piano Generale di Utilizzazione delle Acque Pubbliche art. 14

**Legenda - CARTE DELLA PERICOLOSITA'**

**Classi di pericolosità ordinaria**

- H4 - elevata
- H3 - media
- H2 - bassa
- H1 - trascurabile



Ordigni bellici inesplosi

TRACCIATO DI PROGETTO

SCALA 1:10'000



LEGENDA

Area interessata da ordigni bellici inesplosi



Carta della criticità idrica sotterranea

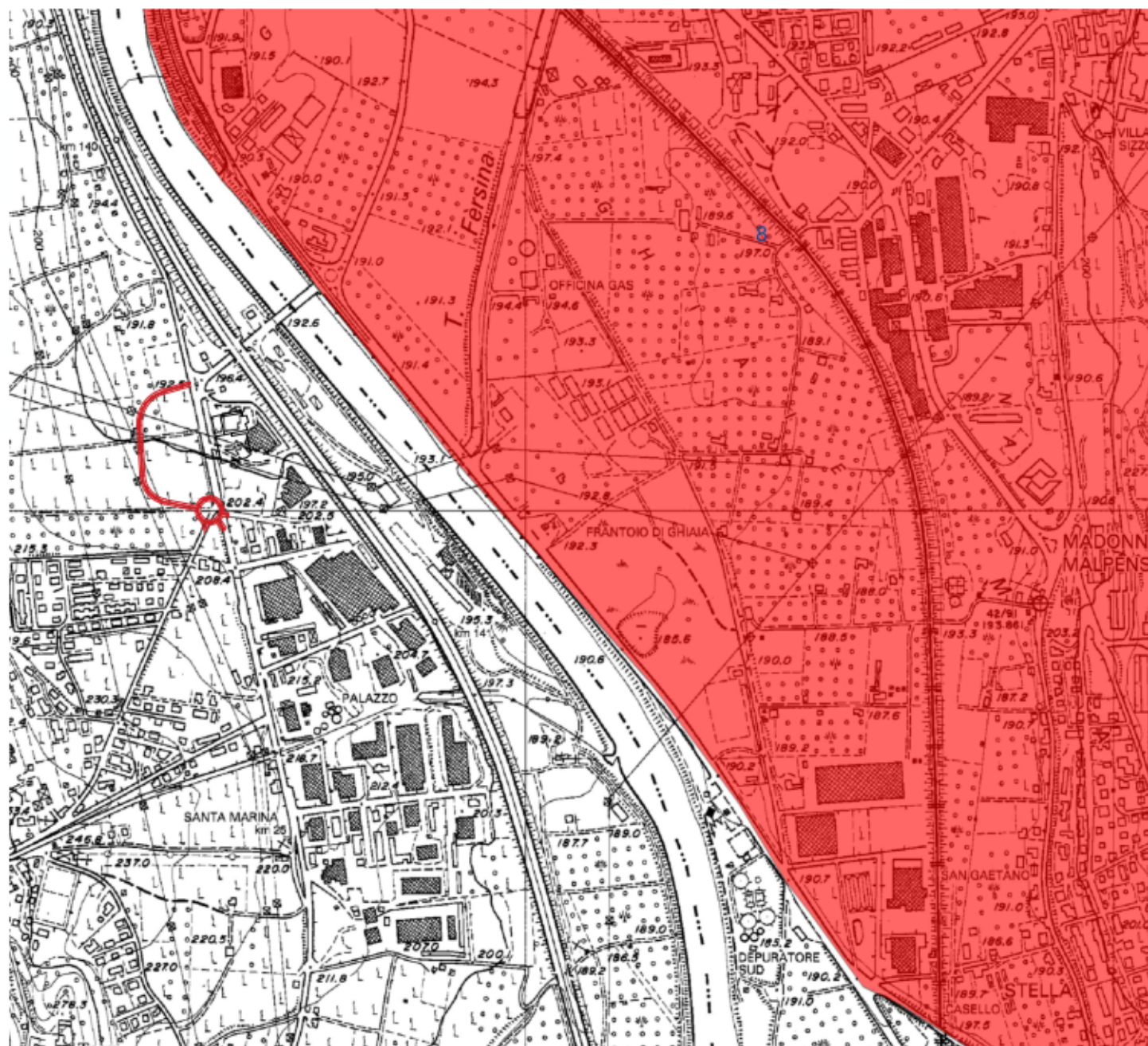

TRACCIATO DI PROGETTO

SCALA 1:10'000





LEGENDA

**Aree critiche**

-  Aree critiche per elevato sfruttamento della falda
-  Aree critiche per alterazione qualitativa della falda

**Aree di attenzione**

-  Aree di attenzione per potenziale alterazione qualitativa della falda
-  Aree di attenzione per intenso sfruttamento della falda
-  Aree di attenzione per riserva futura della falda

