



COMUNE DI TRENTO

PRG

VARIANTE

ZONA C5-A - VIALE DEI TIGLI A TRENTO

**Variante in applicazione del comma 5 dell'articolo 38
della L.P. 4 marzo 2008, n 1:
approvazione piano attuativo di iniziativa pubblica per l'edilizia abitativa
di cui alla L.P. 7 novembre 2005 n. 15 con modifica delle previsioni di PRG**

NORME DI ATTUAZIONE

ALLEGATO N. 4.2

**Dati quantitativi e prescrizioni urbanistiche
riguardanti le aree dello Studio Quadro 2**

SERVIZIO URBANISTICA E PIANIFICAZIONE DELLA MOBILITA'

**1ª adozione: deliberazione del Consiglio comunale n. 45 del 11 marzo 2015
Adozione definitiva: deliberazione del Consiglio comunale n. 68 del 16 giugno 2015
Approvazione: deliberazione della Giunta provinciale n. 1265 del 28 luglio 2015**

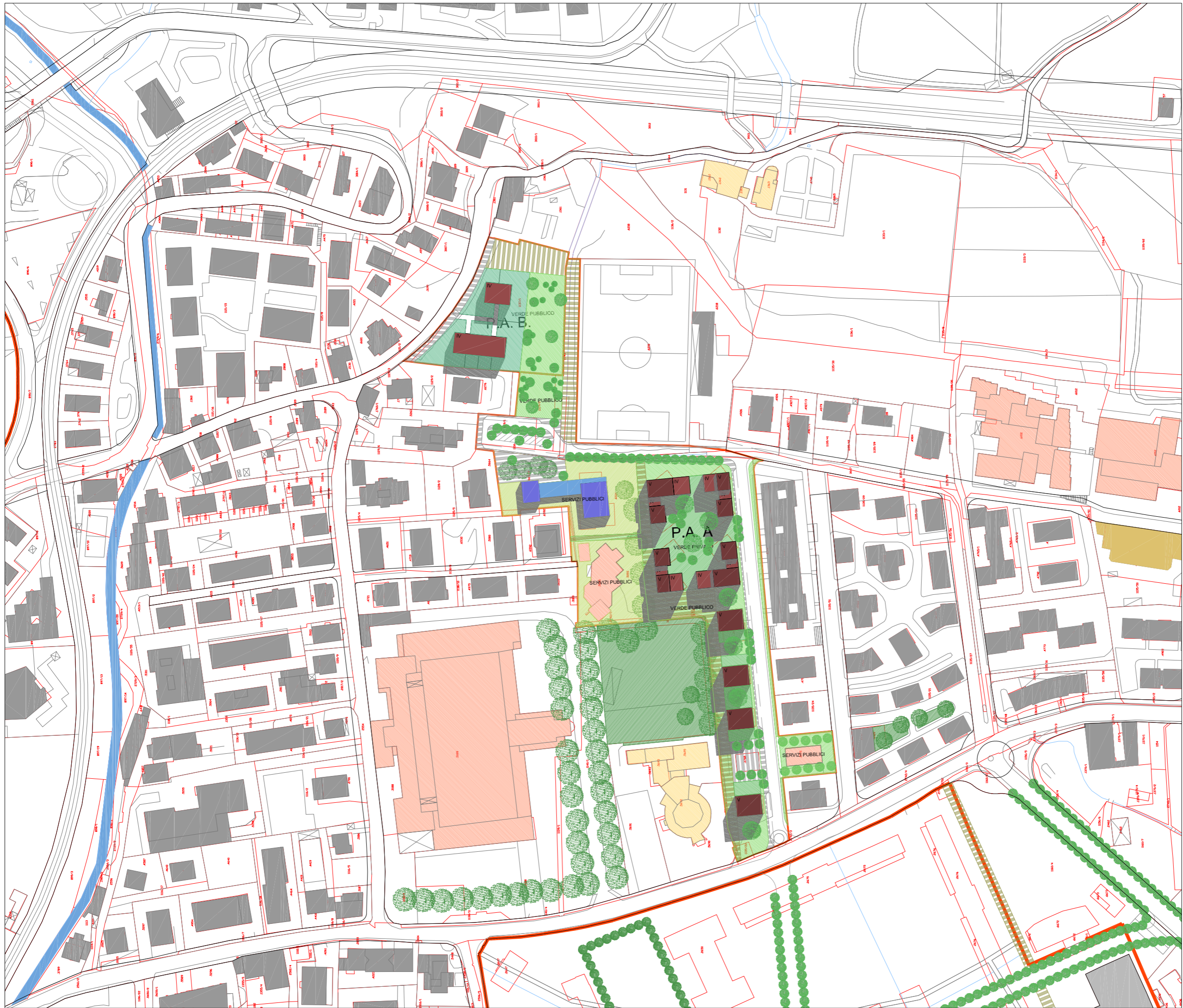

COMUNE DI TRENTO



PIANO REGOLATORE GENERALE
VIGENTE

Viale dei Tigli
Proposta

Prof. Juan BUSQUETS & BAU S.L.
060707

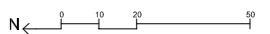

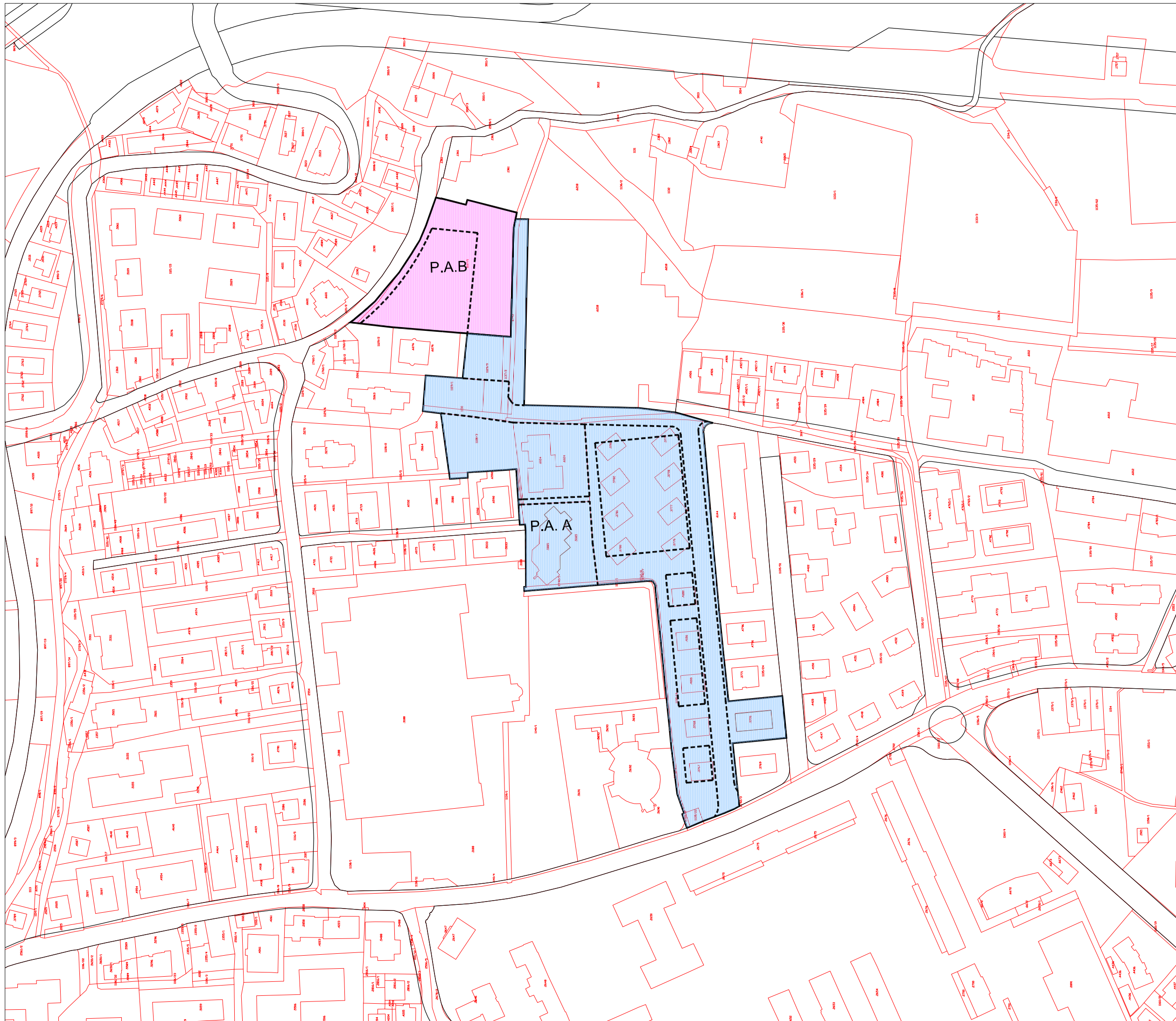

COMUNE DI TRENTO



PIANO REGOLATORE GENERALE
VIGENTE

Viale dei Tigli
Piani Attuativi

Prof. Joan BUSQUETS & BAU.S.L.
050767

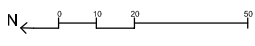

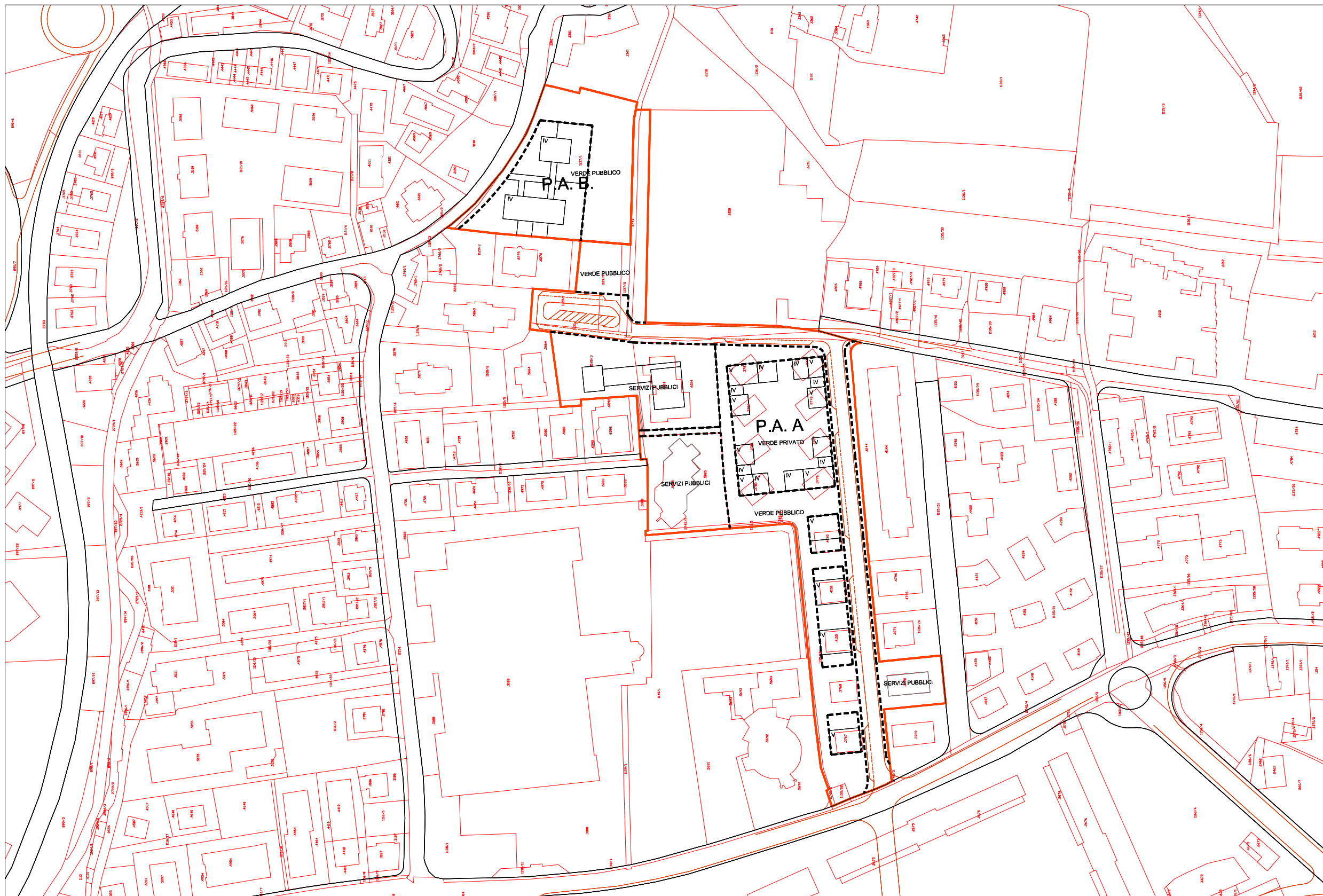

La volumetria e la superficie coperta necessarie per la realizzazione degli edifici per servizi pubblici di possibile localizzazione sulle aree per le quali é prevista la cessione gratuita all'Amministrazione comunale, sono aggiuntive a quelle indicate nella tabella contenente i parametri edificatori.

PARAMETRI EDIFICATORI					
PIANI ATTUATIVI	SUPERFICIE TERRITORIALE (m ²)	INDICE DI FABBRICABILITÀ TERRITORIALE (m ³ /m ²)	ALTEZZA MASSIMA (mt)	RAPPORTO DI COPERTURA MASSIMO (Sc/St) %	AREE DA CEDERE AL COMUNE PER SERVIZI PUBBLICI (Ss) m ²
A	19888	1,1	16,5	11,00%	15000
B	4663	1,1	13,5	13,00%	2337

COMUNE DI TRENTO



PIANO REGOLATORE GENERALE VIGENTE

Viale dei Tigli
Piano Attuativo A e B

Prof. Joan BUSQUETS & BAUS.L.
960707



VARIANTE
ZONA C5-A – VIALE DEI TIGLI A TRENTO

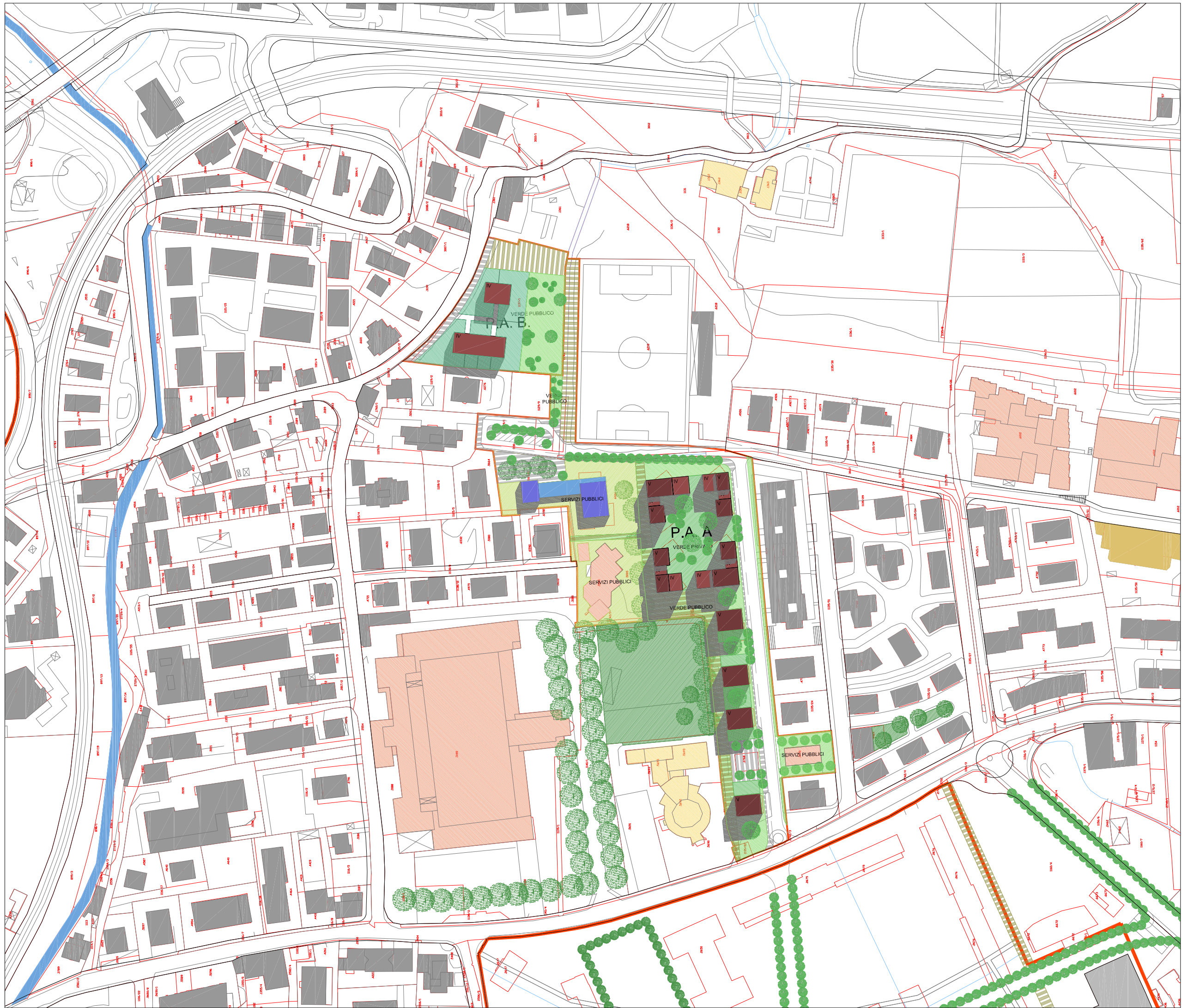

COMUNE DI TRENTO



PIANO REGOLATORE GENERALE
ZONA C5 - AMBITO A - VIALE DEI TIGLI

Viale dei Tigli
Proposta

Prof. Joan BUSQUETS & BAU S.L.
060707

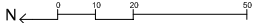

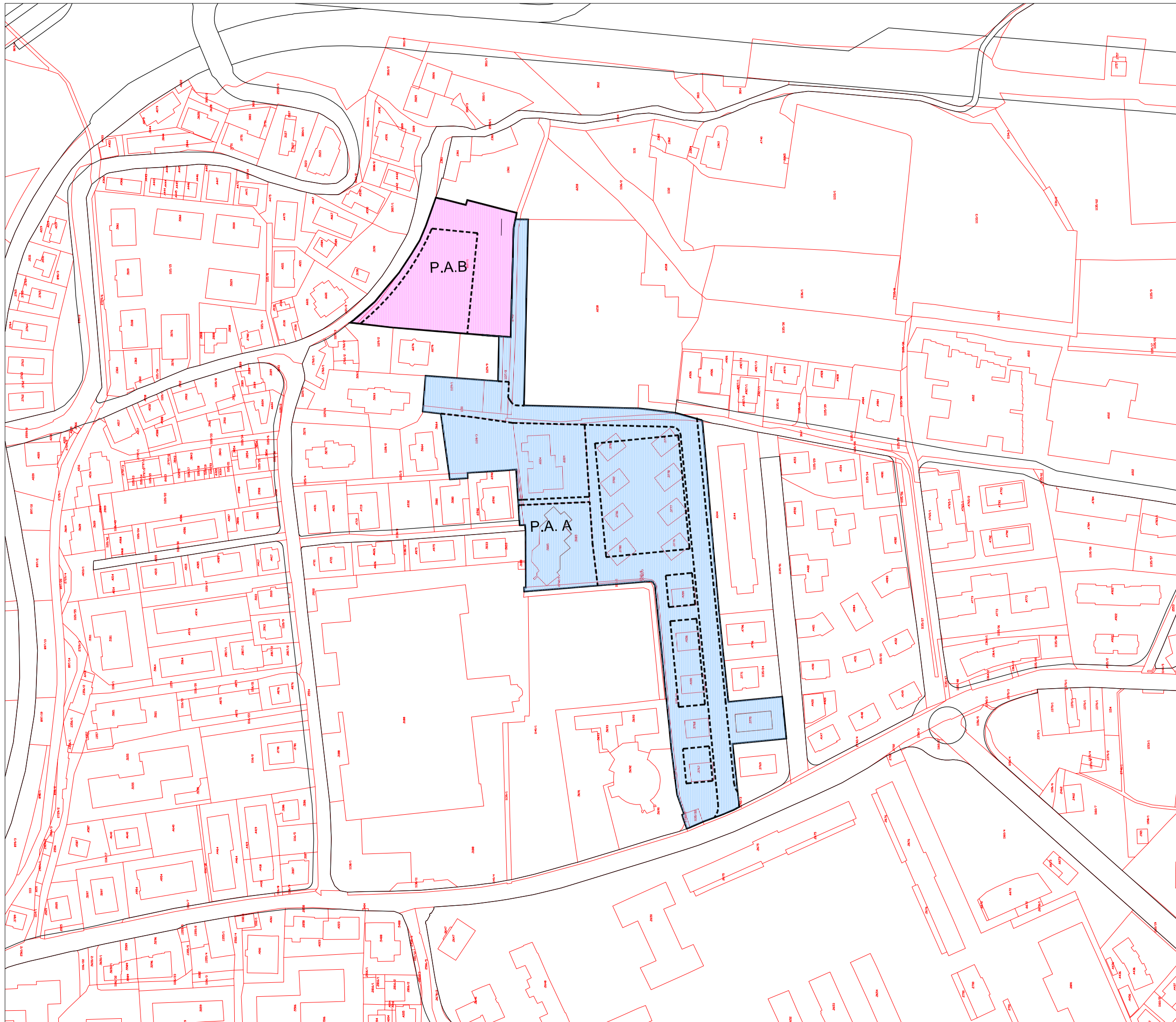

COMUNE DI TRENTO



PIANO REGOLATORE GENERALE
ZONA C5 - AMBITO A - VIALE DEI TIGLI

Viale dei Tigli
Piani Attuativi

Prof. Joan BUSQUETS & BAU.S.L.
050767



La volumetria e la superficie coperta necessarie per la realizzazione degli edifici per servizi pubblici di possibile localizzazione sulle aree per le quali é prevista la cessione gratuita all'Amministrazione comunale, sono aggiuntive a quelle indicate nella tabella contenente i parametri edificatori.

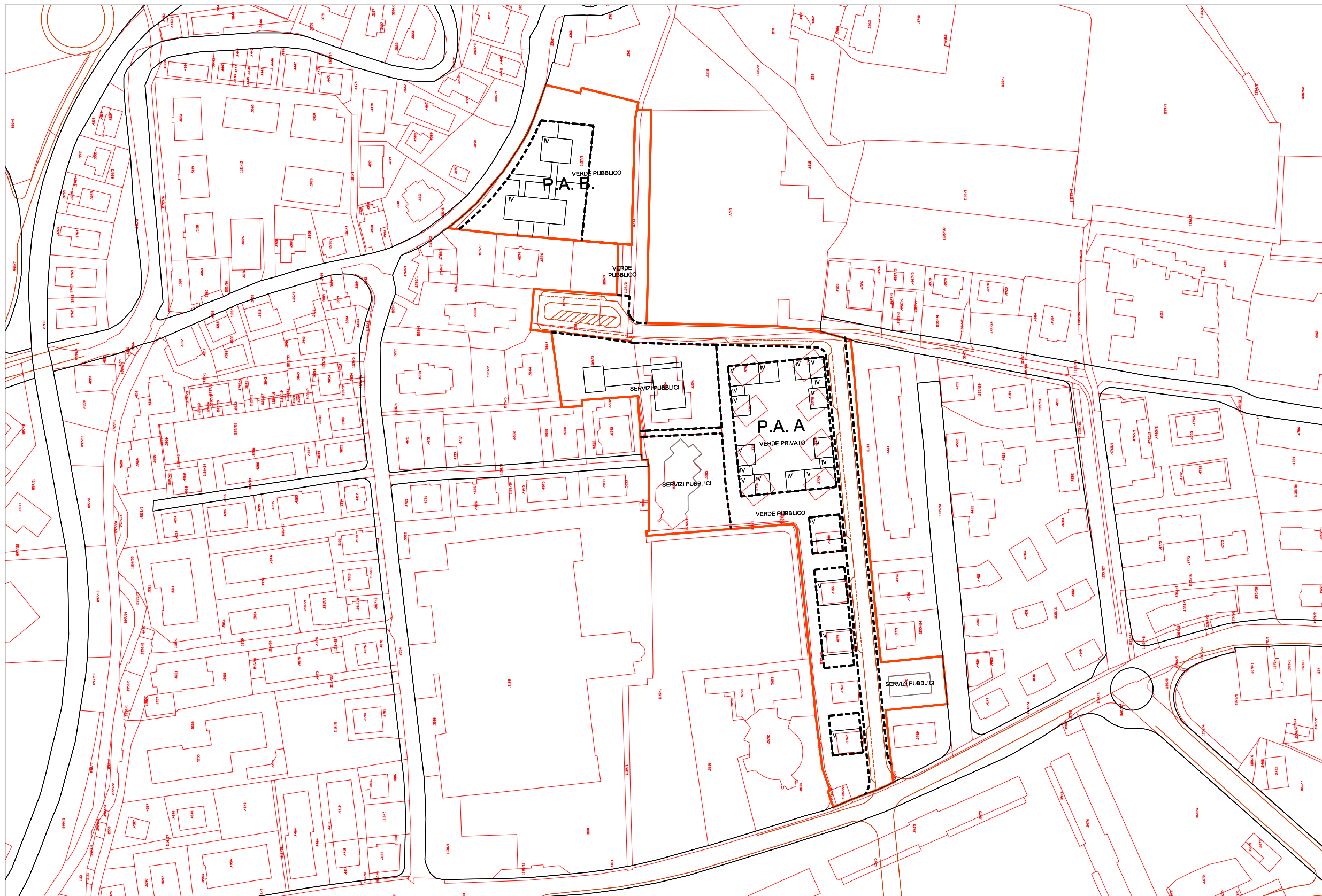

PARAMETRI EDIFICATORI

PIANI ATTUATIVI	SUPERFICIE TERRITORIALE (m ²)	INDICE DI FABBRICABILITÀ TERRITORIALE (m ³ /m ²)	ALTEZZA MASSIMA (mt)	RAPPORTO DI COPERTURA MASSIMO (Sc/St) %	A REE DA CEDERE AL COMUNE PER SERVIZI PUBBLICI (Ss) m ²
A	19389	1,1	16,5	14,00%	13970
B	4663	1,1	13,5	13,00%	2337

COMUNE DI TRENTO



PIANO REGOLATORE GENERALE
ZONA C5 - AMBITO A - VIALE DEI TIGLI

Viale dei Tigli
Piano Attuativo A e B

Prof. Joan BUSQUETS & BAUS.L.
960707

