

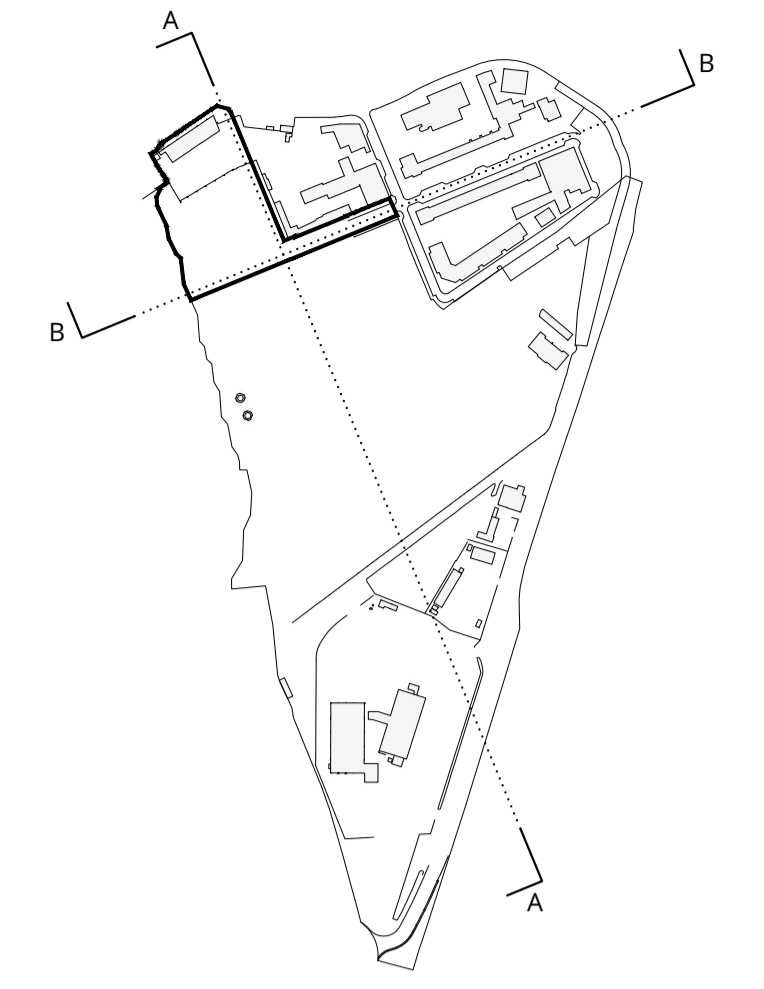

SEZIONE A-A

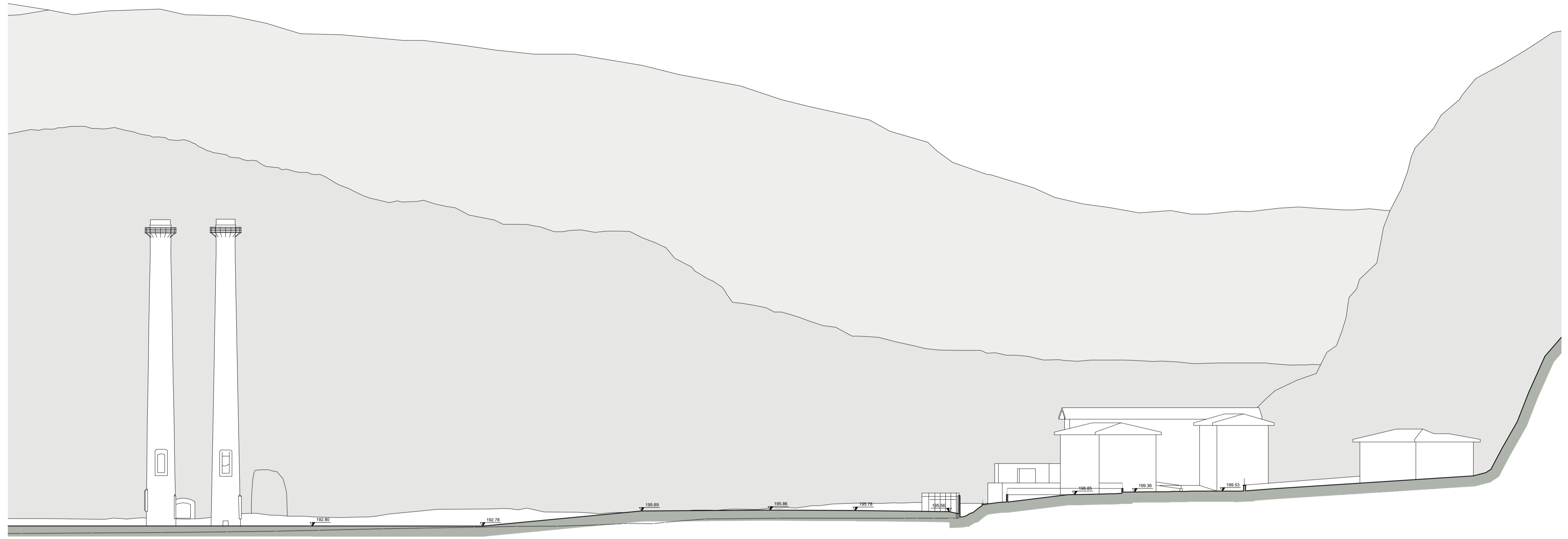

 **192.30** QUOTA DI RIFERIMENTO SPIGOLO EDIFICIO ESISTENTE ALL'ANGOLO TRA VIA PAPIRIA E VIA VERRUCA

NOTA:  
 PROFILI ALTIMETRICI COME DERIVANTI A SEGUITO DEI LAVORI DI BONIFICA ESEGUITI SULL'AREA EX ITALCEMENTI NEL CORSO DEL 2018. IN PUNTINATO SI RIPORTA SULLE MEDESIME AREE L'ANDAMENTO ORIGINARIO DEL TERRENO.

SEZIONE B-B



 <b>PATRIMONIO DEL TRENTO S.P.A.</b> Via del Brennero, 165 - 38121 Trento (TN) Tel 0461 830453   Fax 0461 830459 www.patrimoniodeltrentino.it   info@patrimoniodeltrentino.it	
IL DIRETTORE GENERALE ing. Michele Maistri	IL RESPONSABILE DEL PROCEDIMENTO ing. Michele Maistri
Comune di Trento	Provincia di Trento
OGGETTO  <b>Area destra Adige - ex Italcementi                  Piano di lottizzazione del Comparto C</b>	
PROGETTISTI progettazione urbanistica verifica interferenze con la bonifica geologia e studio di compatibilità valutazione acustica valutazione ambientale opere di urbanizzazione frazionamento	ing. Mattia Baffetti ing. Adriano Dalvit geol. Franca Bazzanella ing. Elena Margesin dott. for. Gilberto Segalina EnDes engineering s.r.l. geom. Francesco Nardelli
CATEGORIA <b>TAVOLA GRAFICA - URBANISTICA</b>	
TITOLO <b>STATO DI FATTO - SEZIONI A-A E B-B</b>	
REVISIONE <b>07.06.2022</b>	EMMISSIONE <b>23.03.2022</b>
SCALA <b>1:500</b>	CODICE UNIVOCO <b>L378-08</b>
CODICE ELABORATO <b>PA.T.210.02</b>	