

PROFILO V18 -V23

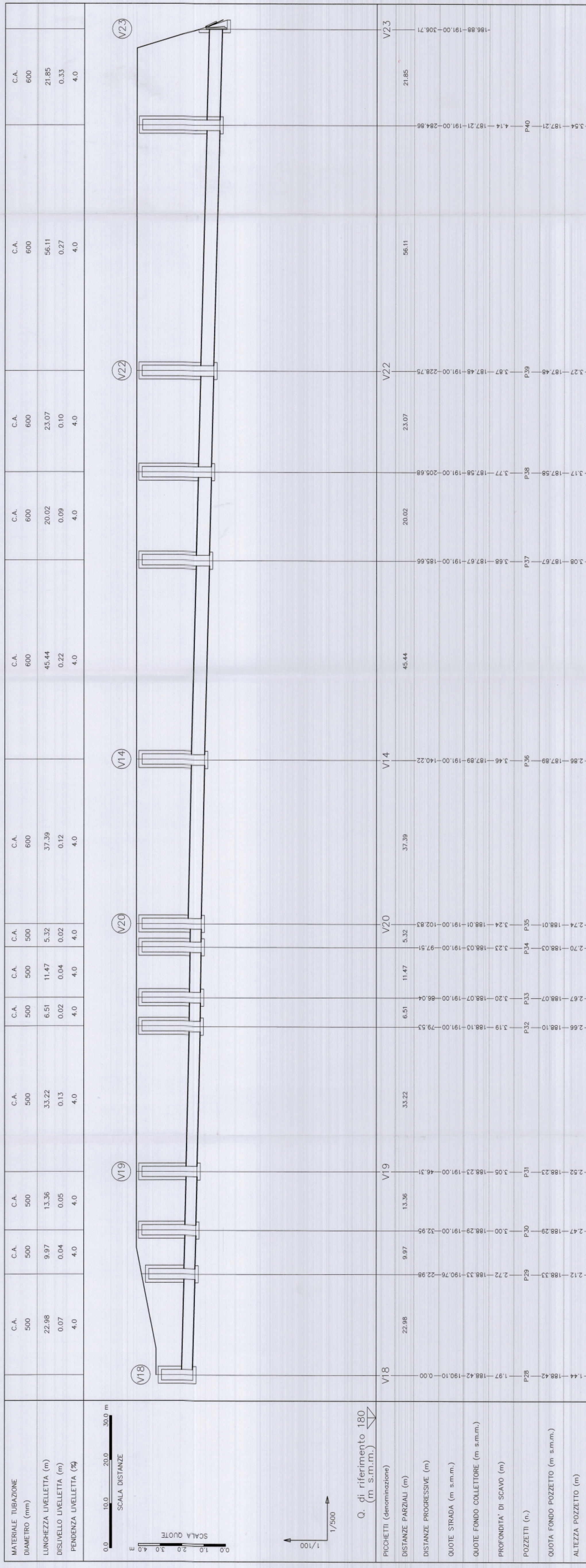

PROFILO V26 -V27



PROFILO V27 -V29

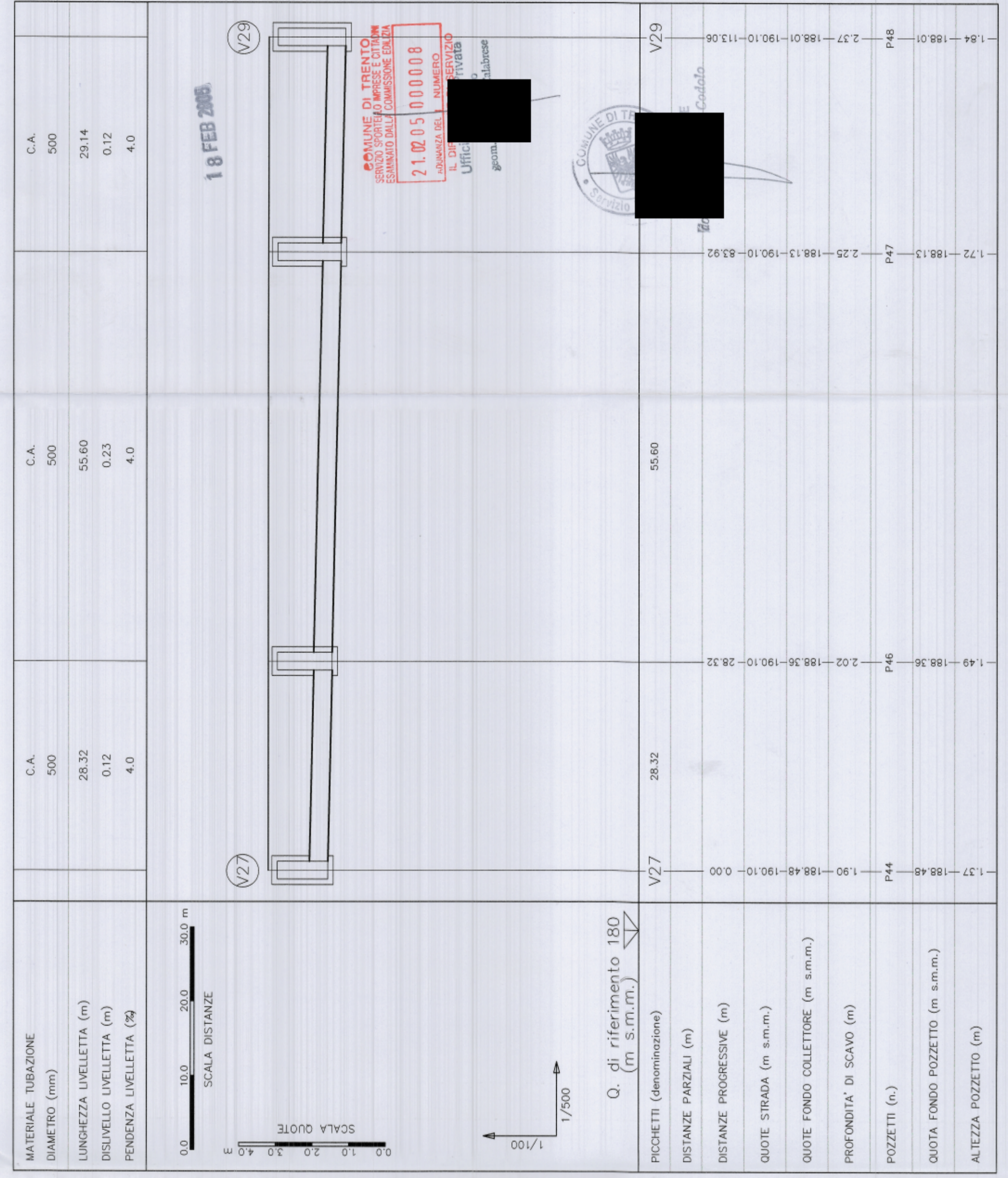

Attestato parte integrante ed essenziale
 del progetto presentato dal Consiglio comunale
 n. 3-9
 8 MAR 2005
 SEGRETARIO GENERALE
 UFFICIO REGISTRI
 DE REGISTRO
 FERRARI
 ISCRIZIONE ALEN N° 1.11.4

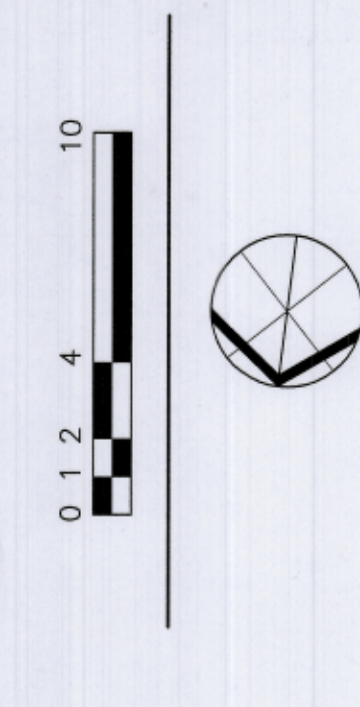

NO. DATAREV. EMIS. EMESSE
 NO. DATA EMESSE
 RILEVO TOPOGRAFICO
 studio topografico
 stevamin & fondriest
 Tel. +39 0461 238710
 Fax +39 0461 238710
 email: s.fondriest@stevalini.it

PROGETTO ACUSTICA
 GEOLOGIA E IDROGEOLOGIA
Comitgeo s.n.c. di M. & M. Vallinotti
 Via Vittorio Veneto, 75 - 38100 Trento
 PROGETTO VIABILITA'
AMM
 P.zza Oberdan, 36 - 38100 Trento
 Tel. +39 0461 238710
 Fax. +39 0461 430673

PROGETTO IDRAULICA E RETI
Ingegneri Consulenti associati
I.C. S.r.l.
 Via Verona, 190 - 38100 Trento
 Tel. +39 0461 238710
 Fax. +39 0461 238710
 email: ic@ic.it

PROGETTO IMPIANTISTICA
Manens
 Interferential
 Via Comptone 21 - 27100 Vercelli
 PROGETTO STRUTTURE
Favero & Milani Ingegneria
 Società di progettazione
 Via S. Maria, 10 - 20121 Milano
 Tel. +39 02 57491111
 Fax. +39 02 57491112

PROGETTO URBANISTICO E ARCHITETTONICO
RPBW
 RENZO PIANO, BUILDING WORKSHOP
 Via P.P. Rubens 29, 16158 Genova
 COMMITTENTE
INIZIATIVE URBANE S.p.A.
 Via Ferrara 23, 38100 Trento
 Capitale Sociale Euro 9.180.000 I.v.
 Tel. 0461/982389 - Fax. 0461/982302
 N. Registro delle Imprese di Trento,
 P.I. e Codice Fiscale: 01615700224
 CCHIAI n. 164699

PROGETTO
Area ex-Michelin
in Trento
 FASE
PROGETTO DEFINITIVO

TITOLO
PROFILI ACQUE
BIANCHE
TAV.3

DATA
 Gennaio 2005
 SCALA
 1:50
 EMESSE IL 26/01/2005 PER:
 CODICE INTERNO ELABORATO

RC-A-12-003a
 ESEGUITO VERIFICATO APPROVATO DIR. TEC.
 GRZ VCC FRR
 CODICE ELABORATO
 RC-A-12-003a