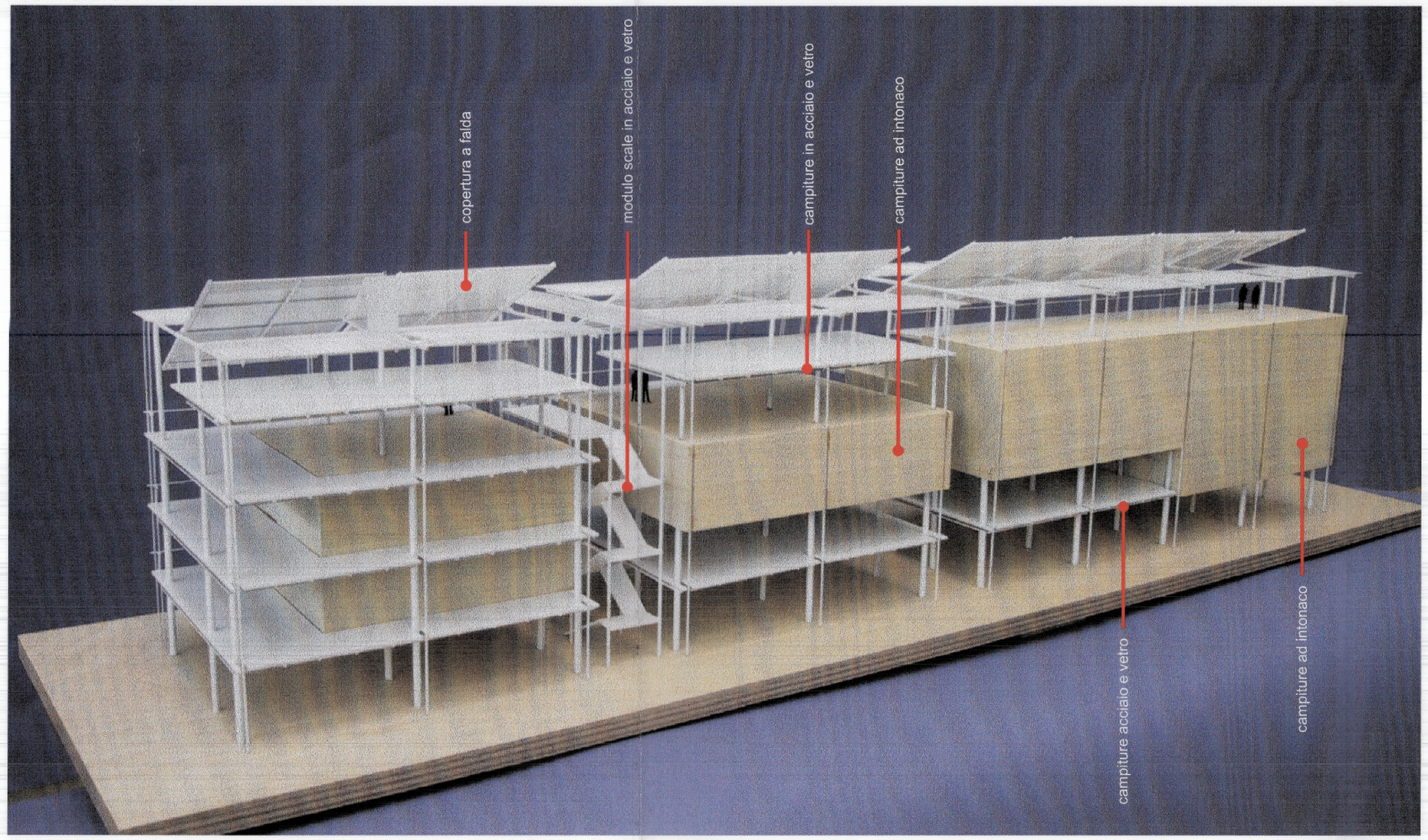

Modello di studio

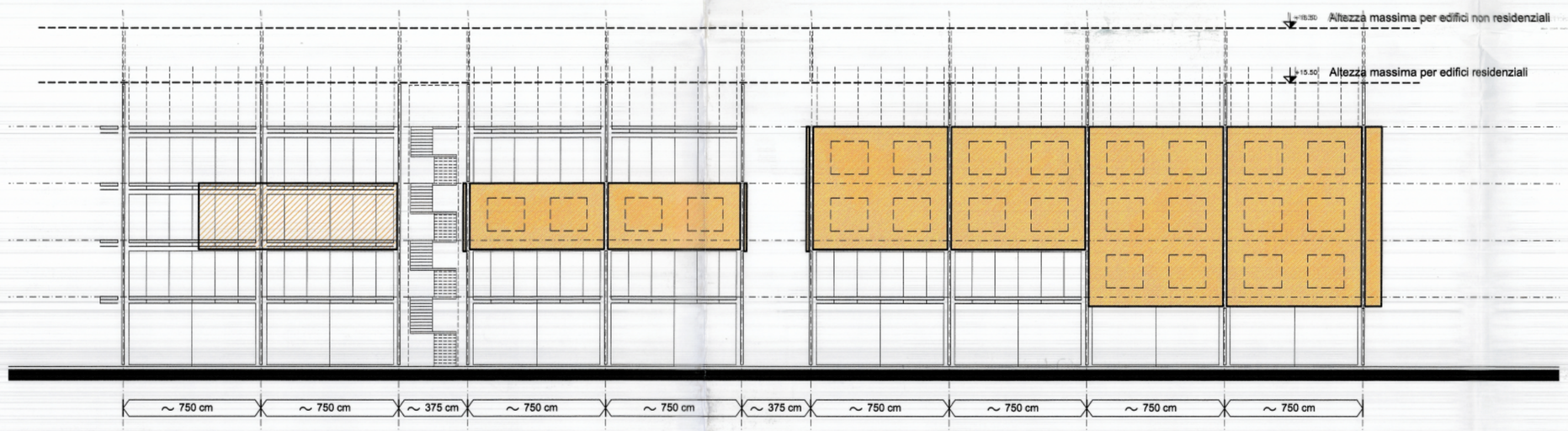

Schema di principio per la composizione dei prospetti (scala1:200)

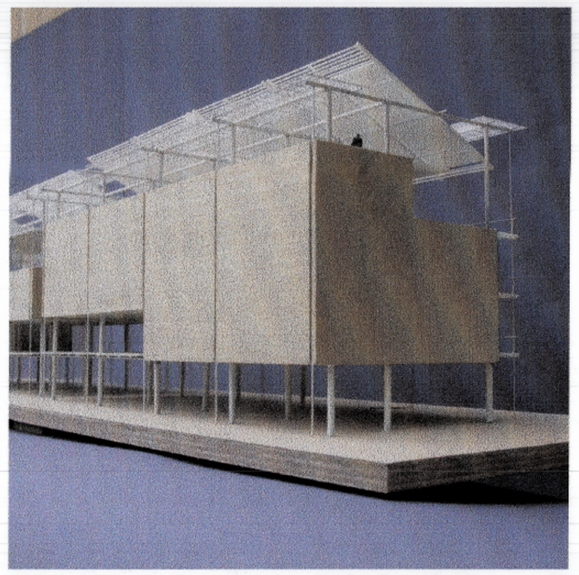

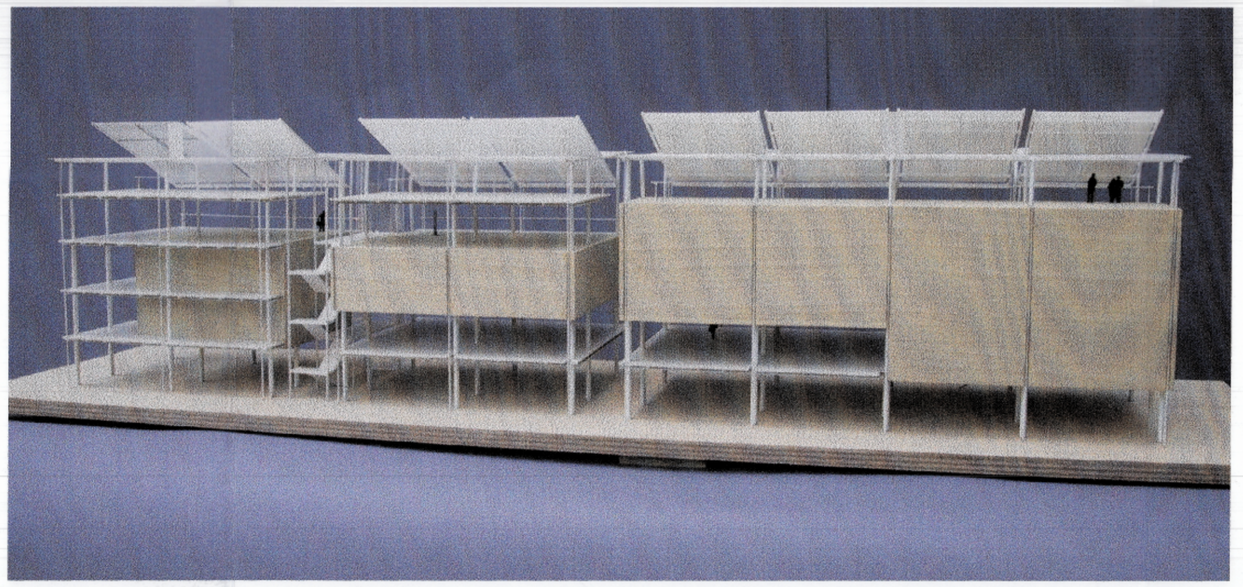

Chiusure verticali esterne

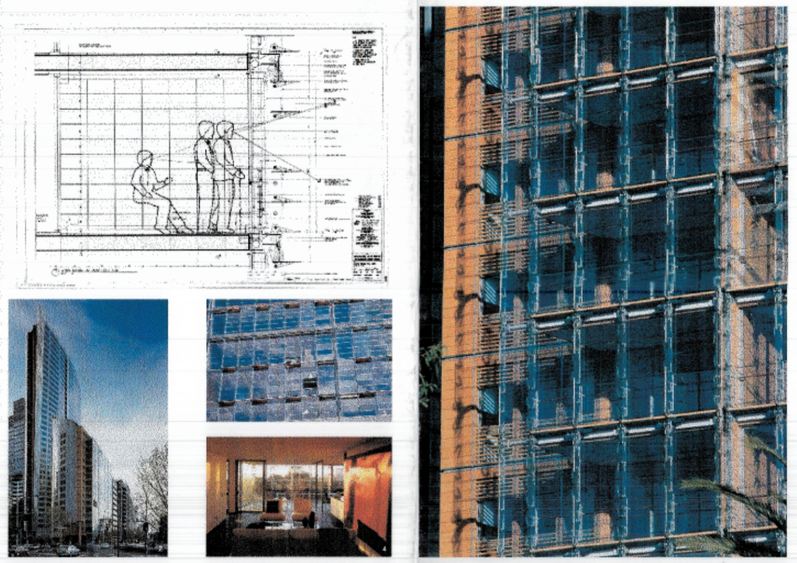

Lamelle in vetro apribili

Chiusure verticali esterne

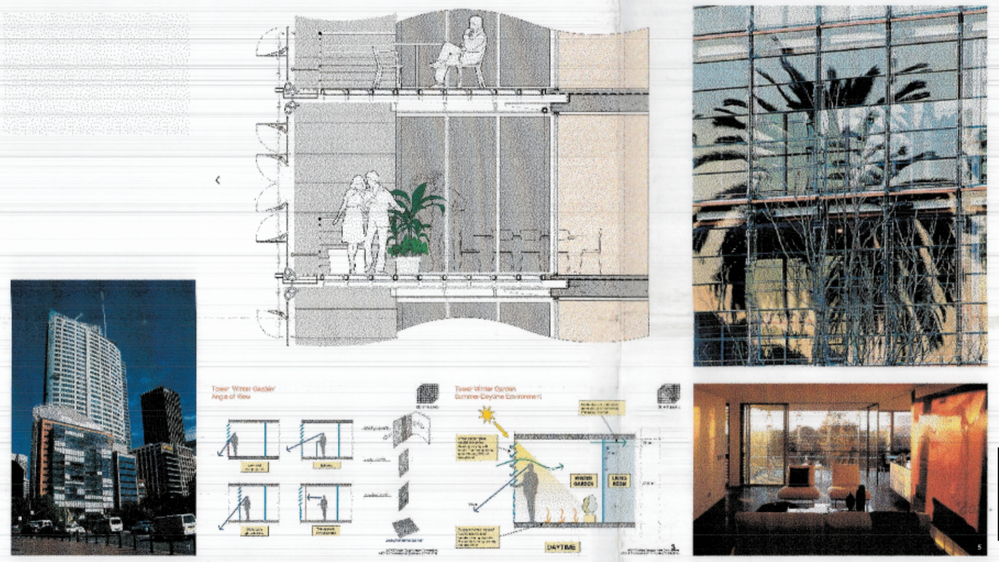

Lamelle in vetro apribili

COMUNE DI TRENTO
SERVIZIO SPORTELLO IMPRESE E CITTADINI
ESAMINATO DALLA COMMISSIONE EDILIZIA
21 02 05 000008
ADUNANZA DEL 1 NUMERO
IL DIRIGENTE DI SERVIZIO
Ufficio
Data
Allegato parte integrante ed essenziale della deliberazione del Consiglio comunale
- 8 MAR. 2005 n. 32
IL SEGRETARIO GENERALE

Colori di riferimento per gli intonaci

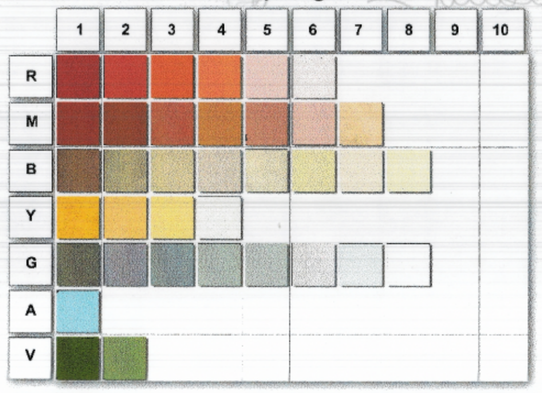

G5 Y4 Y2 A1 R5 M5

G8 Y3 G4

R4 G4 B7

V2 M5 G8 R3 M6 M4 B6 B3

NO.	DATA	EMESSO

PROJECT MANAGEMENT
Twice s.r.l.
3, Via Garibaldi
38100 Trento
Tel. +39 0461 987036
Fax +39 0461 987036
e-mail : twice@trentinoservizi.it

PROGETTO ACUSTICA

RILIEVO TOPOGRAFICO
studio topografico stevanin & fondriest
Vicolo del Ver 23 - Trento
Tel. +39 0461 238710
Fax +39 0461 984662
e-mail : g.stevanin@tin.it

GEOLOGIA E IDROGEOLOGIA
Comitgeo s.n.c. di M. & M. Vuillermin
via vittorio veneto, 75 38100 Trento

PROGETTO VIABILITA'
AIA ARCHITETTURA INGEGNERIA AMBIENTE A.I.A. ENGINEERING
Pass. Disertori, 36 - 38100 Trento
Tel. +39 0461 420816
Fax. +39 0461 436872

PROGETTO IDRAULICA E RETI
Ingegneri Consulenti associati I.C. s.r.l.
v.le Verona, 190 38100 Trento | via Frua, 14 20146 Milano

PROGETTO IMPIANTISTICA
Manens intertecnica
consulenza e progettazione impianti tecnici
Via Campofiore 21 - 37129 VERONA

PROGETTO STRUTTURE
Favero & Milan Ingegneria
Società di progettazione
30030 Mirano - Zianigo
Venezia Italia

PROGETTO URBANISTICO E ARCHIT[redacted]
RPBW
RENZO PIANO BUILDING [redacted]P
Via P.P. Rubens 29, 16158 Genova

COMMITTENTE
INIZIATIVE URBANE S.p.A.
Via Fersina 23, 38100 Trento
Capitale Sociale Euro 9.180.000 i.v.
Tel. 0461/362369 - Fax. 0461/362302
N. Registro delle Imprese di Trento,
P.I. e Codice Fiscale: 01615700224
CCIAA: n. 164699

PROGETTO
Area ex-Michelin in Trento

FASE
PIANO ATTUATIVO

TITOLO
ABACO DEI MATERIALI: PROSPETTI

DATA Ottobre 2004
SCALA

EMESSO IL 14.01.2005 PER:

CODICE INTERNO ELABORATO
PA-O-1.010A

ESEGUITO VERIFICATO APPROVATO DIR. TEC.

CODICE ELABORATO
PA-O-1.010A