

Nel corso del 2023 si sono registrati sul Comune di Trento 359 incidenti stradali con lesioni a persone, 470 feriti e 7 decessi.

Nel 2024 i numeri leggermente in calo (350 incidenti, 443 feriti e 4 persone decedute).

- La maggioranza degli incidenti (61%), avviene su strada urbana, seguita dalla strada extraurbana (36%). I restanti avvengono in autostrada. L'analisi dei dati del periodo 2013-2023 mostra una tendenza in diminuzione degli incidenti sulle strade urbane (nel 2013 erano l'86%, contro un aumento di quelle su strada fuori dell'abitato (11% nel 2013);
- Gli incidenti autostradali hanno un indice di mortalità (incidenti mortali sul totale incidenti) molto elevato, il che caratterizza questo tipo di strada come la più pericolosa;
- Gli incidenti nel 2023 avvengono principalmente su rettilineo (47%) e ad incroci, rotatorie e intersezioni (29%). Nel corso del periodo 2013–2023 la percentuale di incidenti in rettilineo ha un andamento poco costante, passando dal 24% del 2016 al picco massimo di 48% nel 2021;
- Nel 2023 la maggior parte degli incidenti avviene tra automobili (223), seguite dagli scontri tra motocicli (42), investimenti di pedoni (41), e tra moto ed auto (26). Sono un numero elevato anche le collisioni tra auto e biciclette o monopattini: erano 25 nel 2023 (il massimo si è raggiunto con i 35 del 2019) e tra questi due mezzi tra loro (21). Anche considerando l'intero periodo, si rilevano oltre 2600 incidenti che riguardano auto, 469 auto e pedoni, 385 incidenti tra motocicli e 327 tra auto e moto;
- Sono i mesi autunnali (settembre ottobre e novembre quelli con il maggior numero di incidenti, che solitamente avvengono più durante la settimana (il giorno in cui ne avvengono di meno è la domenica), il dato appare coerente con il fatto che durante la settimana ci sono molte auto in movimento per motivi lavorativi. Le ore in cui avvengono il maggior numero di incidenti

e di feriti sono quelle in cui le persone si spostano per andare al lavoro, specialmente quelle del pomeriggio;

- Il 44% di incidenti è avvenuto a causa di uno scontro frontale o laterale con altri veicoli (che causa il 48% dei feriti) mentre il 20% è costituito da tamponamenti (con un 22% di feriti). Gli investimenti di pedone sono il 16% circa. Questi dati sono abbastanza costanti nel periodo considerato. Anche i decessi del periodo sono avvenuti principalmente in occasione di tamponamenti o scontri;
- Restano costanti anche gli incidenti che coinvolgono i cosiddetti “utenti vulnerabili”, ovvero ciclisti, pendoni e persone in monopattino; nel 2023 se ne registrano 108, 10 di più che nel 2022. Il numero massimo è stato registrato nel 2014, anno in cui sono stati 124;
- Gli incidenti avvengono principalmente per distrazione alla guida, per il mancato rispetto delle distanze di sicurezza, delle precedenza e per eccesso di velocità;
- I conducenti di veicolo coinvolti in incidenti stradali sono soprattutto persone tra i 24 e i 49 anni, seguiti da quelli tra i 50 e i 69. Anche restringendo il campo ai soli conducenti che hanno subito lesioni, la fascia d'età con il maggior numero di incidenti rimane la medesima, anche se con un trend in calo negli anni. Aumentano, invece, percentualmente i conducenti feriti nella fascia sotto i 24 anni;
- In tutto il periodo considerato si sono verificati 46 incidenti mortali, con un numero massimo di 8 nel 2016, 7 nel 2023 e 6 sia nel 2014 che nel 2022. Tre di questi incidenti hanno visto il decesso di pedoni e due di ciclisti;
- Le vie con il maggior numero di incidenti e feriti sono quelle di grande percorrenza, come la tangenziale, autostrada e le due arterie che portano verso est (strada della Valsugana) e ovest (strada gardesana).



NOTA ALLA LETTURA:

L'analisi è stata realizzata considerando la definizione di incidente stradale utilizzata dall'ISTAT nella "Rilevazione degli incidenti stradali con lesione a persone". (indagine prevista dal Piano statistico nazionale), che considera l'incidente come "quell'evento in cui è coinvolto almeno un veicolo sulla rete stradale, verificatosi nelle vie o piazze aperte alla circolazione, che comporti lesioni a persone (morti entro 30 giorni e/o feriti)". L'analisi, dunque, non considera tutti gli incidenti avvenuti sul territorio, ma specificamente quelli in cui sono state rilevate persone ferite e/o decedute.

L'indagine raccoglie i dati degli incidenti stradali con lesioni rilevati da tutte le forze dell'ordine nel periodo 2013 – 2023, partendo dal micro-dato (anonimizzato) fornito da ISTAT. Al momento dell'elaborazione dei dati non erano ancora a disposizione i microdati relativi al 2024.

I dati annuali del Comune di Trento non raggiungono numeri molto elevati, specialmente quando si vanno ad analizzare le singole variabili, per cui risulta abbastanza difficile individuare dei trend. Il numero di decessi annuali è piuttosto esiguo, per cui si riporta il dato totale o aggregato per grandi categorie per scongiurare il rischio di riconoscibilità e rispettare il segreto statistico.

Nelle matrici di collisione e nell'analisi dei dati per localizzazione si sono considerati i valori totali del periodo.

I monopattini e le bici elettriche sono entrati nella rilevazione a partire dal 2021.

Il dato del 2020 è fortemente influenzato dalle restrizioni alla circolazione dei mezzi dovute all'epidemia di Covid19.

Si riportano di seguito le formule per i tassi e gli indici utilizzati nella pubblicazione

Indice di mortalità: Decessi in incidente stradale / Incidenti *100

Tasso di mortalità: Decessi in incidente stradale / popolazione *100.000 abitanti

Indice di lesività: Feriti in incidente stradale / numero incidenti stradali *100

Indice di gravità: decessi in incidente stradale / (decessi in incidente stradale e numero feriti in incidente stradale) *100

Dicembre 2025



GLI INCIDENTI STRADALI NEL COMUNE DI TRENTO – Anni dal 2013 al 2023

Incidenti stradali con lesioni a persone, morti e feriti - Anni 2013 - 2023

Anno	Incidenti	Feriti	Deceduti	Variatz % incidenti	Variatz % feriti	Variatz % deceduti
2013	398	501	2			
2014	405	507	2	1,8	1,2	0,0
2015	424	576	6	4,7	13,6	200,0
2016	447	615	8	5,4	6,8	33,3
2017	421	562	4	-5,8	-8,6	-50,0
2018	395	512	4	-6,2	-8,9	0,0
2019	436	571	3	10,4	11,5	-25,0
2020	261	326	2	-40,1	-42,9	-33,3
2021	341	441	2	30,7	35,3	0,0
2022	349	467	6	2,3	5,9	200,0
2023	359	470	7	2,9	0,6	16,7
Totale nel periodo	4.236	5.548	46			

* Morti per milione di abitanti

Incidenti stradali con lesioni a persone, morti e feriti - Anni 2013 - 2023

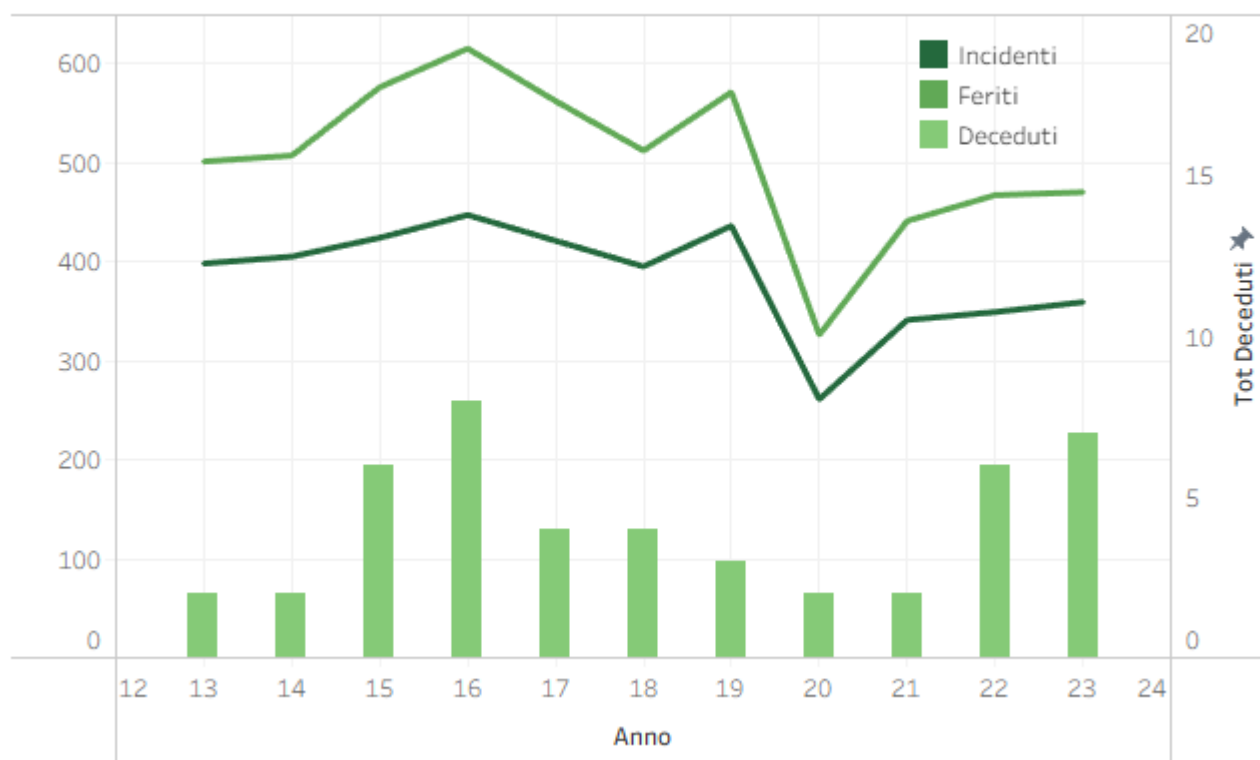

Anticipazione 2024

Numero incidenti 350
Feriti 443
Deceduti 4

Non essendo disponibili i microdati del 2024, non è possibile fare ulteriori elaborazioni



GLI INCIDENTI STRADALI NEL COMUNE DI TRENTO – Anni dal 2013 al 2023

Indicatori di incidentalità stradale per anno

Anno	Indice di mortalità	Tasso di mortalità	Indice di lesività	Indice di gravità
2013	0,5	1,7	125,9	0,4
2014	0,5	1,7	125,2	0,4
2015	1,4	5,1	135,8	1,0
2016	1,8	6,8	137,6	1,3
2017	1,0	3,4	133,5	0,7
2018	1,0	3,4	129,6	0,8
2019	0,7	2,5	131,0	0,5
2020	0,8	1,7	124,9	0,6
2021	0,6	1,7	129,3	0,5
2022	1,7	5,0	133,8	1,3
2023	1,9	5,9	130,9	1,5

Indice di mortalità: Decessi in incidente stradale / Incidenti *100

Tasso di mortalità: Decessi in incidente stradale / popolazione *100.000 abitanti

Indice di lesività: Feriti in incidente stradale / numero incidenti stradali *100

Indice di gravità: decessi in incidente stradale / (decessi in incidente stradale e numero feriti in incidente stradale) *100

Indice di mortalità

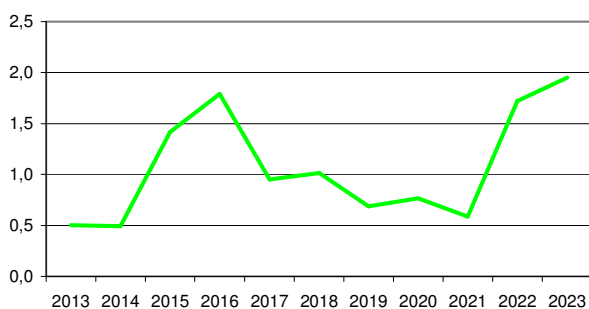

Tasso di mortalità

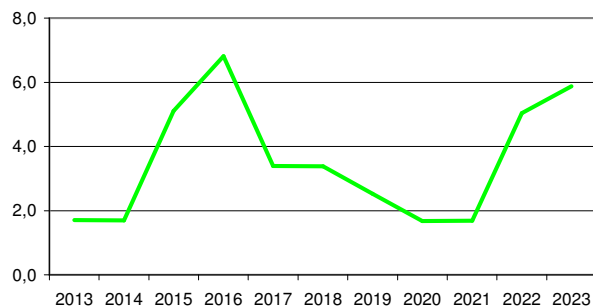

Indice di lesività

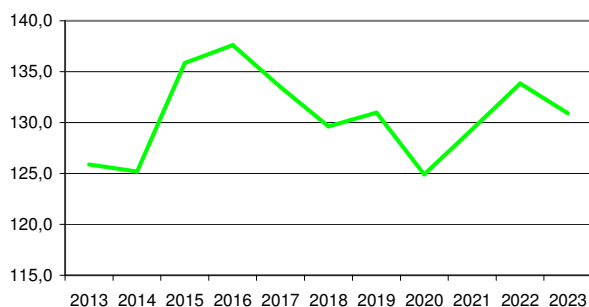

Indice di gravità

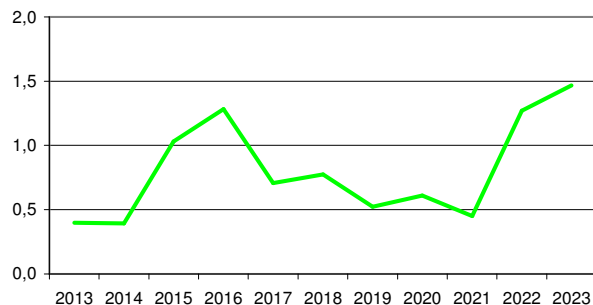

GLI INCIDENTI STRADALI NEL COMUNE DI TRENTO – Anni dal 2013 al 2023

Incidenti stradali con lesioni a persone per mese - Anni 2013 - 2023

Mese	2013	2014	2015	2016	2017	2018	2019	2020	2021	2022	2023
1	24	21	30	30	12	18	27	18	20	20	17
2	15	31	33	32	21	26	35	41	16	21	28
3	28	37	22	30	39	27	31	4	16	32	33
4	28	29	27	36	42	33	21	3	22	37	32
5	42	50	42	45	43	39	34	19	37	27	28
6	41	26	36	32	33	37	47	26	29	40	32
7	39	40	43	38	42	34	39	30	33	22	28
8	33	28	36	36	33	33	33	22	26	25	23
9	44	35	44	46	44	36	45	40	39	31	35
10	49	45	42	46	42	40	45	22	35	38	46
11	29	32	33	42	35	37	40	19	34	33	31
12	26	31	36	34	35	35	39	17	34	23	26
Totale	398	405	424	447	421	395	436	261	341	349	359

Feriti in incidenti stradali con lesioni a persone per mese - Anni 2013 - 2023

Mese	2013	2014	2015	2016	2017	2018	2019	2020	2021	2022	2023
1	27	29	41	43	17	24	33	23	22	33	24
2	17	34	45	46	29	33	47	62	18	29	29
3	35	44	28	37	51	30	42	4	20	46	41
4	41	36	37	47	59	46	26	3	27	52	41
5	60	66	57	63	59	62	42	22	44	36	40
6	54	31	50	43	39	42	68	31	44	50	50
7	51	48	71	48	55	44	51	37	47	25	37
8	42	35	45	47	52	39	47	32	35	36	29
9	52	38	58	59	63	46	59	47	59	40	40
10	58	62	57	63	52	51	58	26	44	48	61
11	32	38	39	65	43	47	52	20	37	43	45
12	32	46	48	54	43	48	46	19	44	29	33
Totale	501	507	576	615	562	512	571	326	441	467	470

Deceduti in incidenti stradali con lesioni a persone per mese - Totale del periodo 2013 - 2023

	Mese												Totale periodo
	1	2	3	4	5	6	7	8	9	10	11	12	
Decessi	6	2	5	2	4	4	4	3	3	9	2	2	46

Incidenti stradali con lesioni a persone per giorno - Anni 2013 - 2023

	2013	2014	2015	2016	2017	2018	2019	2020	2021	2022	2023
lunedì	79	64	64	58	71	71	81	42	53	45	44
martedì	62	69	66	63	58	48	82	43	49	65	68
mercoledì	50	74	64	81	79	61	65	37	57	65	56
giovedì	69	56	81	73	63	56	66	36	64	54	47
venerdì	66	72	66	81	62	57	57	50	59	49	60
sabato	44	44	59	54	57	62	47	31	37	42	42
domenica	28	26	24	37	31	40	38	22	22	29	42
Totale	398	405	424	447	421	395	436	261	341	349	359



GLI INCIDENTI STRADALI NEL COMUNE DI TRENTO – Anni dal 2013 al 2023

Feriti in incidenti stradali con lesioni a persone per giorno - Anni 2013 - 2023

	2013	2014	2015	2016	2017	2018	2019	2020	2021	2022	2023
lunedì	95	79	84	72	101	84	104	47	77	61	51
martedì	75	84	78	92	76	63	114	56	64	86	83
mercoledì	65	84	85	105	107	83	81	47	68	85	76
giovedì	84	71	98	94	86	76	91	38	80	68	60
venerdì	88	91	86	113	82	73	66	69	76	60	71
sabato	57	62	84	79	67	79	63	40	46	63	64
domenica	37	36	61	60	43	54	52	29	30	44	65
Totale	501	507	576	615	562	512	571	326	441	467	470

Deceduti in incidenti stradali con lesioni a persone per giorno - Totale periodo 2013 - 2023

	Giorno							Totale periodo
	lunedì	martedì	mercoledì	giovedì	venerdì	sabato	domenica	
Decessi	3	10	5	7	4	12	5	46

Incidenti stradali con lesioni a persone per ora - Anni 2013 - 2023

	2013	2014	2015	2016	2017	2018	2019	2020	2021	2022	2023
0 - 1	8	9	10	11	7	11	7	4	13	9	12
2 - 3	2	2	5	1	12	2	3	1	2	5	4
4 - 5	8	3	1	2	6	3	10	1	1	6	5
6 - 7	12	9	12	16	8	11	17	10	13	17	19
8 - 9	69	57	53	55	54	52	60	34	35	50	53
10 -11	51	64	51	60	47	51	53	33	53	36	40
12 - 13	63	54	61	53	55	59	56	38	43	55	33
14 - 15	44	48	48	39	57	45	57	35	39	51	48
16 - 17	45	58	48	66	67	57	57	38	56	37	51
18 - 19	61	62	75	63	56	62	71	37	57	50	48
20 - 21	21	23	36	28	18	28	30	18	18	22	29
22 - 23	14	14	17	18	13	11	15	11	11	11	17
Imprecisata	0	2	7	35	21	3	0	1	0	0	0
Totale	398	405	424	447	421	395	436	261	341	349	359

Feriti in incidenti stradali con lesioni a persone per ora - Anni 2013 - 2023

	2013	2014	2015	2016	2017	2018	2019	2020	2021	2022	2023
0 - 1	10	17	19	18	12	16	12	11	20	12	17
2 - 3	3	2	5	1	13	2	3	1	3	6	4
4 - 5	10	4	1	4	13	4	10	2	1	10	6
6 - 7	18	10	33	26	14	12	22	16	20	22	24
8 - 9	84	71	59	72	72	74	76	40	49	70	62
10 -11	61	83	76	89	55	67	71	37	66	46	50
12 - 13	83	62	78	70	75	79	74	44	54	62	40
14 - 15	54	61	61	50	73	57	83	40	44	70	63
16 - 17	59	64	67	89	87	73	75	48	72	52	78
18 - 19	78	83	106	86	74	79	89	50	72	73	70
20 - 21	26	28	42	35	24	34	34	22	24	30	37
22 - 23	15	20	22	24	15	12	22	14	16	14	19
Imprecisata	0	2	7	51	35	3	0	1	0	0	0
Totale	501	507	576	615	562	512	571	326	441	467	470



GLI INCIDENTI STRADALI NEL COMUNE DI TRENTO – Anni dal 2013 al 2023

Deceduti in incidenti stradali con lesioni a persone per ora - Totale del periodo 2013 - 2023

	Ora												Totale periodo
	0 - 1	2 - 3	4 - 5	6 - 7	8 - 9	10 - 11	12 - 13	14 - 15	16 - 17	18 - 19	20 - 21	22 - 23	
Decessi	1	2	0	2	7	4	3	10	7	1	6	3	46

Feriti in incidenti stradali per ora dell'incidente - Anni 2013, 2016, 2021, 2023

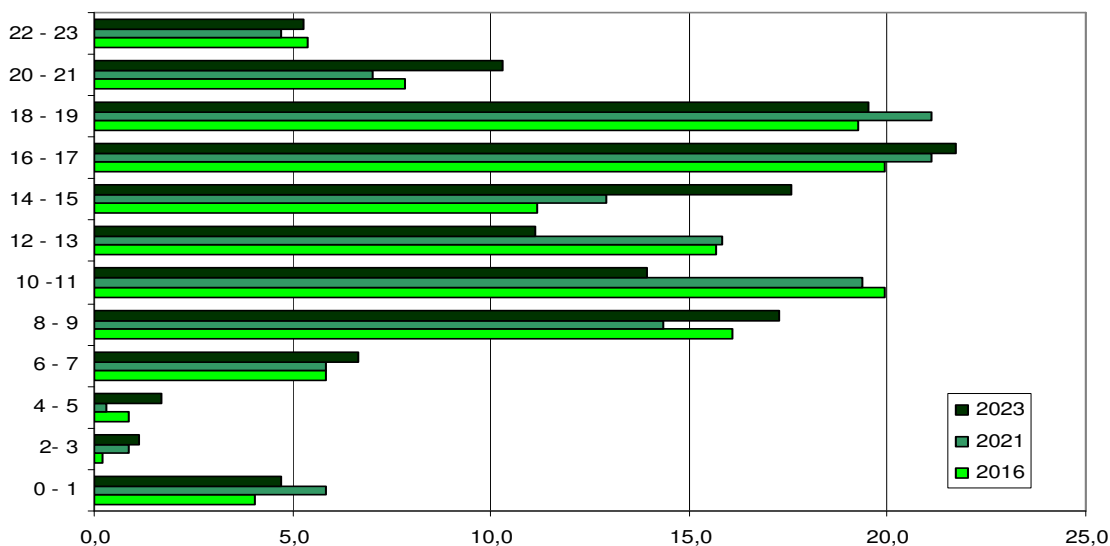

Incidenti stradali con lesioni a persone per localizzazione - Anni 2013 - 2023

	2013	2014	2015	2016	2017	2018	2019	2020	2021	2022	2023	
<i>Nell'abitato</i>												
Strada urbana		332	311	285	359	299	276	306	204	227	211	208
Strada provinciale nell'abitato		10	49	77	22	9	4	28	24	4	12	11
Totale nell'abitato		342	360	362	381	308	280	334	228	231	223	219
<i>Fuori abitato</i>												
Strada comunale extraurbana		1		1	2	2	1		3	8	8	10
Strada provinciale fuori dell'abitato		43	36	46	51	98	57	93	22	78	95	117
Strada statale fuori dell'abitato				1		47						
Autostrada		12	8	15	12	11	7	8	7	15	18	10
Altra strada			1			2	3	1	1	9	5	3
Totale fuori abitato		56	45	62	66	113	115	102	33	110	126	140
Totale		398	405	424	447	421	395	436	261	341	349	359



GLI INCIDENTI STRADALI NEL COMUNE DI TRENTO – Anni dal 2013 al 2023

Feriti in incidenti stradali con lesioni a persone per localizzazione - Anni 2013 - 2023

	2013	2014	2015	2016	2017	2018	2019	2020	2021	2022	2023
<i>Nell'abitato</i>											
Strada urbana	404	368	359	470	388	339	369	255	273	269	241
Strada provinciale nell'abitato	14	72	105	29	11	5	45	31	5	14	12
Totale nell'abitato	418	440	464	499	399	344	414	286	278	283	253
<i>Fuori abitato</i>											
Strada comunale extraurbana	1		1	5	2	2		3	10	11	17
Strada provinciale fuori dell'abitato	60	51	61	84	145	87	141	29	116	138	182
Strada statale fuori dell'abitato				1		67					
Autostrada	22	15	50	26	13	9	14	7	26	28	15
Altra strada		1			3	3	2	1	11	7	3
Totale fuori abitato	83	67	112	116	163	168	157	40	163	184	217
Totale	501	507	576	615	562	512	571	326	441	467	470

Deceduti in incidenti stradali con lesioni a persone per localizzazione - Totale periodo 2013 - 2023

	<i>Nell'abitato</i>			<i>Fuori abitato</i>				Totale periodo	
	Strada urbana	Strada provinciale nell'abitato	Totale abitato	Strada comunale extraurbana	Strada provinciale fuori dell'abitato	Strada statale fuori dell'abitato	Autostrada		Totale fuori abitato
Decessi	13	4	17	0	11	2	16	29	46

Indicatori di incidentalità stradale per localizzazione dell'incidente - Anno 2023

Anno	Nell'abitato	Fuori dall'abitato
Tasso di mortalità	1,8	2,1
Indice di mortalità	3,4	2,5
Indice di lesività	115,5	155,0
Indice di gravità	1,6	1,4

Indicatori di incidentalità stradale per localizzazione dell'incidente - Anno 2023

Strada	Indice di mortalità	Tasso di mortalità	Indice di lesività	Indice di gravità
Urbana		1,8	3,4	115,5
Extraurbana		0,8	0,8	155,4
Autostrada		20,0	1,7	150,0



GLI INCIDENTI STRADALI NEL COMUNE DI TRENTO – Anni dal 2013 al 2023

In quali strade avvengono gli incidenti?

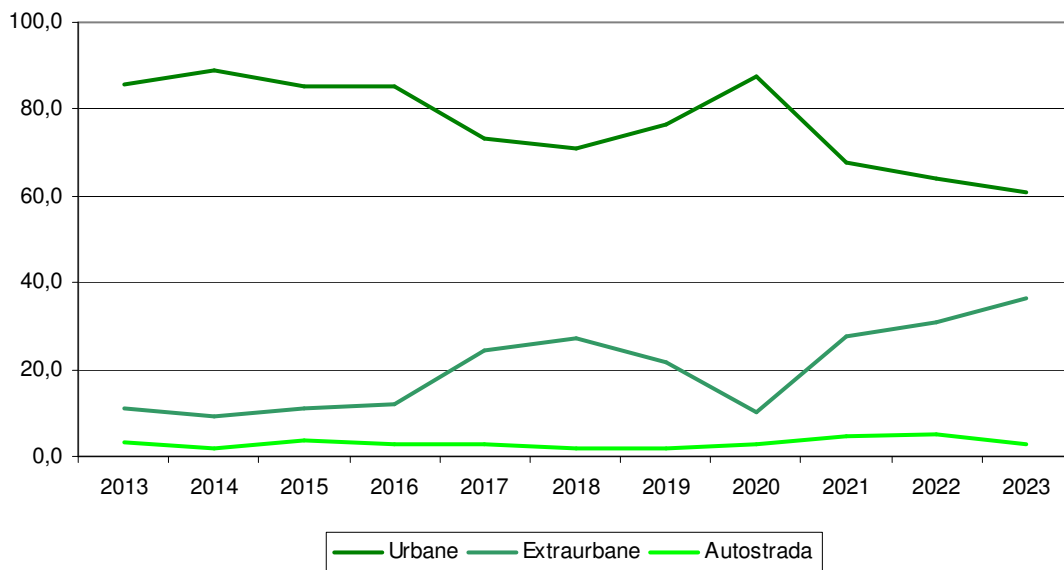

Strade con il maggior numero di decessi nel periodo considerato

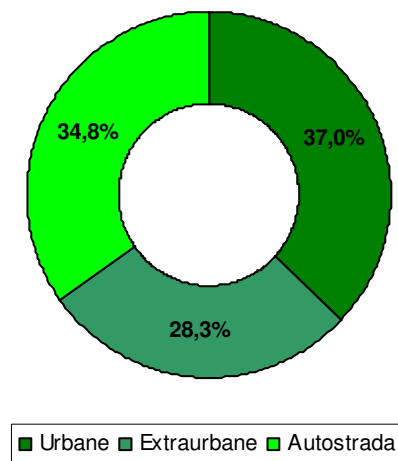

GLI INCIDENTI STRADALI NEL COMUNE DI TRENTO – Anni dal 2013 al 2023

Incidenti stradali con lesioni a persone per tipo di strada - Anni 2013 - 2023

	2013	2014	2015	2016	2017	2018	2019	2020	2021	2022	2023
Una carreggiata senso unico	86	101	101	94	112	91	108	76	98	108	104
Una carreggiata doppio senso	248	253	258	289	251	225	253	152	193	188	204
Due carreggiate	63	51	63	64	58	78	75	32	48	46	50
Più di due carreggiate	1		2			1		1	2	7	1
Totale	398	405	424	447	421	395	436	261	341	349	359

Feriti in incidenti stradali con lesioni a persone per tipo di strada - Anni 2013 - 2023

	2013	2014	2015	2016	2017	2018	2019	2020	2021	2022	2023
Una carreggiata senso unico	102	129	156	132	142	120	135	90	131	140	138
Una carreggiata doppio senso	310	301	333	403	340	275	332	193	232	245	262
Due carreggiate	88	77	84	80	80	115	104	42	74	69	69
Più di due carreggiate	1		3			2		1	4	13	1
Totale	501	507	576	615	562	512	571	326	441	467	470

Deceduti in incidenti stradali con lesioni a persone per tipo di strada - Totale periodo 2013 - 2023

	Tipo di strada			Totale periodo
	Una carreggiata senso unico	Una carreggiata doppio senso	Due carreggiate	
Decessi	18	16	12	46

Incidenti stradali con lesioni a persone per tipo di pavimentazione - Anni 2013 - 2023

	2013	2014	2015	2016	2017	2018	2019	2020	2021	2022	2023
Strada pavimentata	398	402	422	444	418	395	434	261	340	349	359
Strada pavimentata dissestata				1					1		
Strada non pavimentata		3	2	2	3		2				
Totale	398	405	424	447	421	395	436	261	341	349	359

Feriti in incidenti stradali con lesioni a persone per tipo di pavimentazione - Anni 2013 - 2023

	2013	2014	2015	2016	2017	2018	2019	2020	2021	2022	2023
Strada pavimentata	501	503	574	613	559	512	569	326	440	467	470
Strada pavimentata dissestata				0					1		
Strada non pavimentata		4	2	2	3		2				
Totale	501	507	576	615	562	512	571	326	441	467	470

Deceduti in incidenti stradali con lesioni a persone per tipo di pavimentazione - Totale periodo 2013 - 2023

	Tipo di pavimentazione			Totale periodo
	Strada pavimentata	Strada pavimentata dissestata	Strada non pavimentata	
Decessi	45		1	46



GLI INCIDENTI STRADALI NEL COMUNE DI TRENTO – Anni dal 2013 al 2023

Incidenti stradali con lesioni a persone per intersezione o non intersezione - Anni 2013 - 2023

	2013	2014	2015	2016	2017	2018	2019	2020	2021	2022	2023
Intersezione											
Incrocio	132	92	127	137	160	125	75	60	59	52	56
Rotatoria	25	37	38	34	24	34	26	12	26	16	14
Intersezione segnalata	51	24	64	61	62	64	29	24	25	32	22
Intersezione con semaforo o vigile	35	22	47	38	28	19	7	13	10	20	12
Intersezione non segnalata	6	11	11	20	12	12	4	1			2
Passaggio a livello	1										
Totale intersezione	250	186	287	290	286	254	141	110	120	120	106
Non intersezione											
Rettilineo	101	170	91	106	85	87	205	105	164	155	168
Curva	42	38	36	42	42	45	59	29	41	54	55
Dosso, strettoia	2	4	3	1	3		6	2	1	4	9
Pendenza		3	3	3	1	2	10	10	8	5	5
Galleria illuminata	3	4	4	5	4	7	15	5	7	11	15
Galleria non illuminata											1
Totale non intersezione	148	219	137	157	135	141	295	151	221	229	253
Totale	398	405	424	447	421	395	436	261	341	349	359

Feriti in incidenti stradali con lesioni a persone per intersezione o non intersezione - Anni 2013 - 2023

	2013	2014	2015	2016	2017	2018	2019	2020	2021	2022	2023
Intersezione											
Incrocio	165	122	164	188	215	172	95	79	73	71	68
Rotatoria	27	40	53	47	34	44	33	14	34	16	19
Intersezione segnalata	64	36	91	85	84	80	39	33	32	47	27
Intersezione con semaforo o vigile	52	32	58	57	32	31	8	19	13	24	18
Intersezione non segnalata	10	11	17	21	17	14	6	1			2
Passaggio a livello	1										
Totale intersezione	319	241	383	398	382	341	181	146	152	158	134
Non intersezione											
Rettilineo	128	201	131	144	114	111	272	129	220	199	220
Curva	49	50	49	63	55	52	77	33	50	83	71
Dosso, strettoia	2	5	3	0	3		9	2	1	6	17
Pendenza		5	3	4	1	2	10	10	9	6	6
Galleria illuminata	3	5	7	6	7	6	22	6	9	15	21
Galleria non illuminata											1
Totale non intersezione	182	266	193	217	180	171	390	180	289	309	336
Totale	501	507	576	615	562	512	571	326	441	467	470

Deceduti in incidenti stradali con lesioni a persone per intersezione o non intersezione - Totale periodo 2013 - 2023

	Intersezione						Totale intersezione
	Incrocio	Rotatoria	Intersezione segnalata	Intersezione con semaforo o vigile	Intersezione non segnalata	Passaggio a livello	
Decessi	6			2	1		9
	Non intersezione					Totale non intersezione	Totale periodo
	Rettilineo	Curva	Dosso, strettoia	Pendenza	Galleria illuminata		
Decessi	24	7	1		5	37	46



GLI INCIDENTI STRADALI NEL COMUNE DI TRENTO – Anni dal 2013 al 2023

Incidenti con lesioni per tratto stradale - Anni dal 2013 al 2023 - Valori percentuali

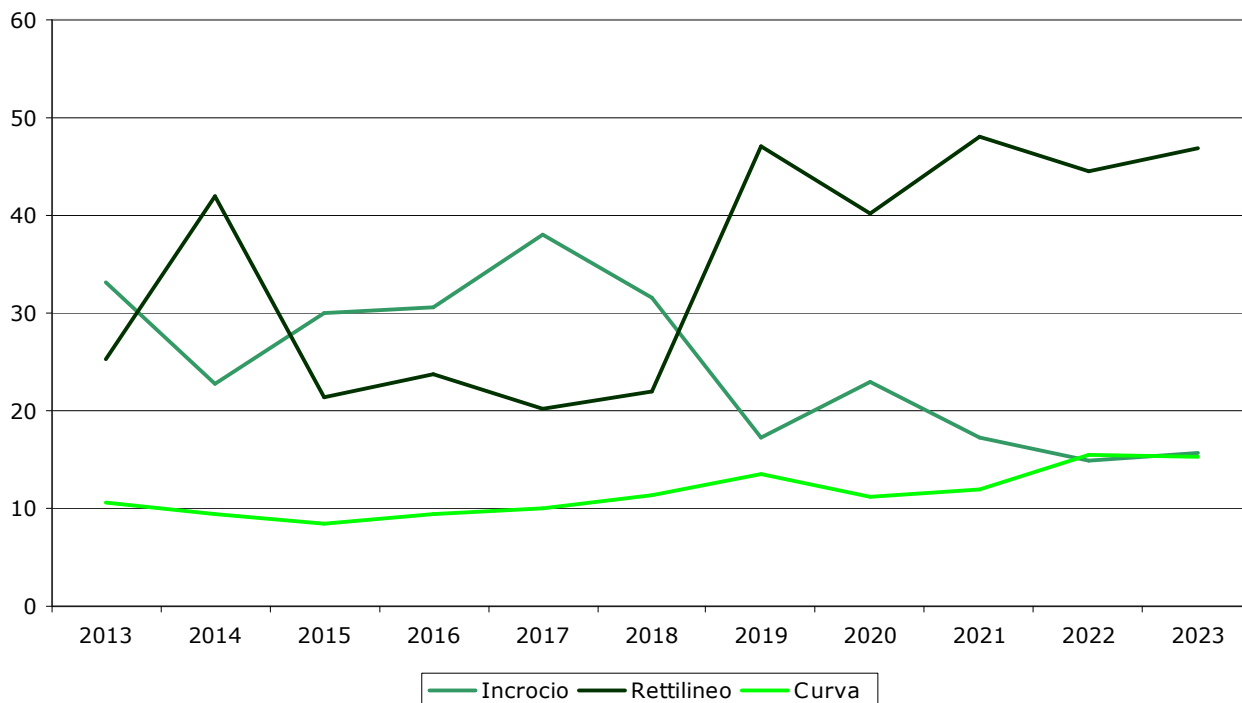

Numero di feriti in incidenti con lesioni per tratto stradale - Anni dal 2013 al 2023 - Valori percentuali

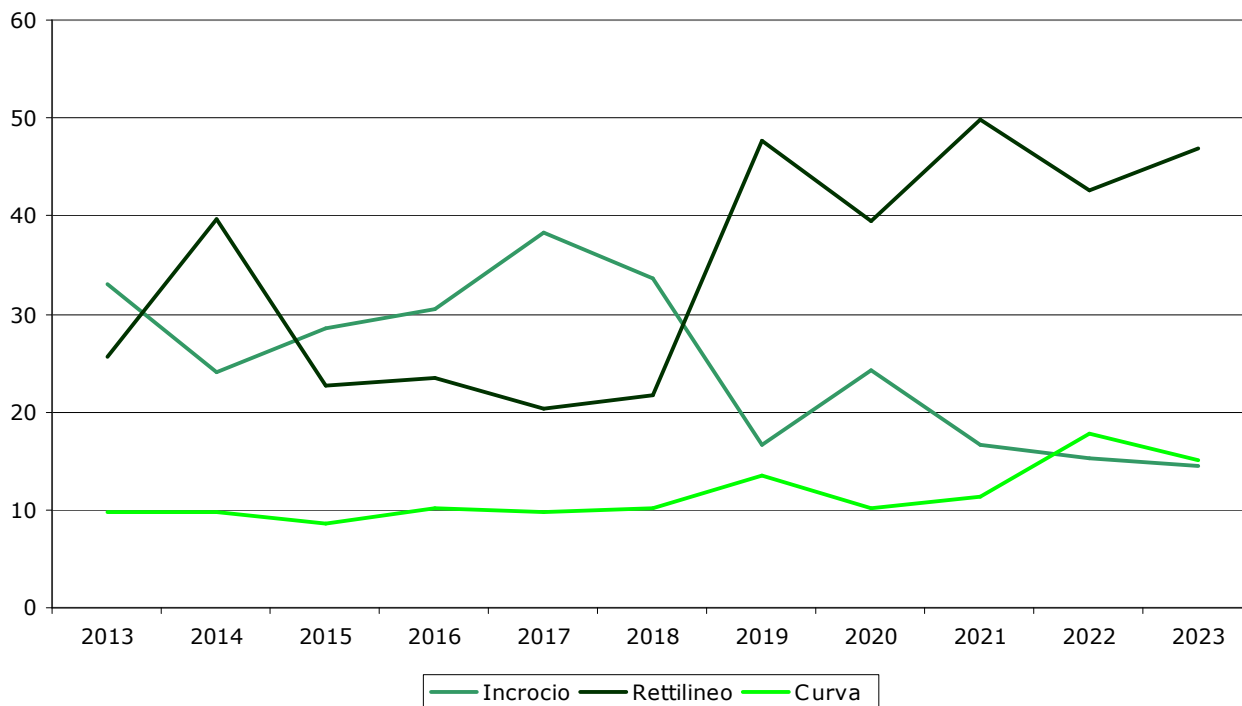

GLI INCIDENTI STRADALI NEL COMUNE DI TRENTO – Anni dal 2013 al 2023

Incidenti stradali con lesioni a persone per tipo di fondo stradale - Anni 2013 - 2023

	2013	2014	2015	2016	2017	2018	2019	2020	2021	2022	2023
Asciutto	308	314	349	361	363	312	331	216	296	314	293
Bagnato	84	88	71	80	56	78	98	43	40	35	66
Sdrucchiolevole	2	1	3	6	2	4	4	1	1		
Ghiacciato	1	1				1	2	1	2		
Innevato	3	1	1				1		2		
Totale	398	405	424	447	421	395	436	261	341	349	359

Feriti in incidenti stradali con lesioni a persone per tipo di fondo stradale - Anni 2013 - 2023

	2013	2014	2015	2016	2017	2018	2019	2020	2021	2022	2023
Asciutto	384	389	469	486	482	397	435	274	381	429	388
Bagnato	109	114	103	115	78	109	128	50	53	38	82
Sdrucchiolevole	2	2	3	14	2	5	4	1	2		
Ghiacciato	1	1				1	2	1	2		
Innevato	5	1	1				2		3		
Totale	501	507	576	615	562	512	571	326	441	467	470

Deceduti in incidenti stradali con lesioni a persone per fondo stradale - Totale periodo 2013 - 2023

	Fondo stradale			Totale periodo
	Asciutto	Bagnato	Altro	
Decessi	42	4		46

Incidenti stradali con lesioni a persone per tipo di segnaletica - Anni 2013 - 2023

	2013	2014	2015	2016	2017	2018	2019	2020	2021	2022	2023	
Assente		50	50	47	68	54	57	68	39	19	17	26
Verticale		4	13	7	9	12	11	10	4	8	6	9
Orizzontale		99	99	105	99	103	101	84	41	58	65	62
Verticale e orizzontale		245	242	264	271	252	226	273	175	250	258	262
Temporanea di cantiere			1	1				1	2	6	3	
Totale		398	405	424	447	421	395	436	261	341	349	359

Feriti in incidenti stradali con lesioni a persone per tipo di segnaletica - Anni 2013 - 2023

	2013	2014	2015	2016	2017	2018	2019	2020	2021	2022	2023	
Assente		62	55	55	87	76	66	83	44	22	22	31
Verticale		7	18	9	12	19	19	11	6	9	8	13
Orizzontale		125	119	167	132	144	135	120	54	82	81	82
Verticale e orizzontale		307	313	344	384	323	292	356	218	318	351	344
Temporanea di cantiere			2	1				1	4	10	5	
Totale		501	507	576	615	562	512	571	326	441	467	470

Deceduti in incidenti stradali con lesioni a persone per segnaletica - Totale periodo 2013 - 2023

	Segnaletica					Totale periodo
	Assente	Verticale	Orizzontale	Vert e orizz	Temporanea	
Decessi	5	1	10	30		46



GLI INCIDENTI STRADALI NEL COMUNE DI TRENTO – Anni dal 2013 al 2023

Incidenti stradali con lesioni a persone per condizioni meteorologiche - Anni

	2013	2014	2015	2016	2017	2018	2019	2020	2021	2022	2023
Sereno	273	284	324	343	351	273	322	200	279	290	261
Nebbia	1			3				1			
Pioggia	57	64	42	48	28	48	60	29	16	22	40
Grandine											
Neve	3	1	1			1	2		2		
Vento forte	1			1	1	1					
Altro	63	56	57	52	41	72	52	31	44	37	58
Totale	398	405	424	447	421	395	436	261	341	349	359

Feriti in incidenti stradali con lesioni a persone per condizioni meteorologiche - Anni 2013 - 2023

	2013	2014	2015	2016	2017	2018	2019	2020	2021	2022	2023
Sereno	343	354	442	476	468	345	425	250	367	394	348
Nebbia	1			5				3			
Pioggia	75	84	62	65	38	60	77	32	23	23	55
Grandine											
Neve	5	1	1			1	3		3		
Vento forte	1			1	1	1					
Altro	76	68	71	68	55	105	66	41	48	50	67
Totale	501	507	576	615	562	512	571	326	441	467	470

Deceduti in incidenti stradali con lesioni a persone per condizioni meteorologiche - Totale periodo 2013 - 2023

	Condizioni meteo			Totale periodo
	Sereno	Pioggia	Altro	
Decessi	33	3	10	46

Incidenti stradali con lesioni a persone per natura dell'incidente - Anni 2013 - 2023

	2013	2014	2015	2016	2017	2018	2019	2020	2021	2022	2023	
<i>Tra veicoli in marcia</i>												
Scontro frontale		22	17	32	37	22	25	21	12	21	21	22
Scontro frontale-laterale		105	95	112	114	109	94	115	82	92	63	85
Scontro-laterale		45	48	37	62	41	41	44	25	36	60	49
Tamponamento		103	129	128	108	128	110	116	55	78	89	75
<i>Totale tra veicoli in marcia</i>		275	289	309	321	300	270	296	174	227	233	231
<i>Tra veicolo e pedone</i>												
		47	61	47	50	56	46	63	38	52	45	56
<i>Tra veicolo in marcia che urta veicolo fermo o altro ostacolo</i>												
<i>Urto con veicolo in momentanea fermata o arresto</i>												
		4	5	4	12	1	5	6	2	7	9	7
<i>Urto con veicolo in sosta</i>												
				1	3	2	3	1		3	3	4
<i>Urto con ostacolo accidentale</i>												
		22	21	18	11	19	19	20	12	24	30	36
<i>Totale contro ostracolo</i>		26	26	23	26	22	27	27	14	34	42	47
<i>Veicolo in marcia senza urto</i>												
Fuoriuscita		35	21	42	42	33	37	38	27	22	20	15
Frenata improvvisa			1	1	1	2	1	1		1	2	2
Caduta da veicolo		15	7	2	7	8	14	11	8	5	7	8
<i>Totale senza urto</i>		50	29	45	50	43	52	50	35	28	29	25
Totale		398	405	424	447	421	395	436	261	341	349	359



GLI INCIDENTI STRADALI NEL COMUNE DI TRENTO – Anni dal 2013 al 2023

Feriti in incidenti stradali con lesioni a persone per natura dell'incidente - Anni 2013 - 2023

	2013	2014	2015	2016	2017	2018	2019	2020	2021	2022	2023
<i>Tra veicoli in marcia</i>											
Scontro frontale	36	23	51	65	40	38	36	22	29	26	50
Scontro frontale-laterale	123	116	138	162	136	111	150	106	117	85	110
Scontro-laterale	59	56	42	75	48	53	57	29	45	84	66
Tamponamento	145	185	193	161	197	178	176	79	123	132	105
<i>Totale tra veicoli in marcia</i>	<i>363</i>	<i>380</i>	<i>424</i>	<i>463</i>	<i>421</i>	<i>380</i>	<i>419</i>	<i>236</i>	<i>314</i>	<i>327</i>	<i>331</i>
<i>Tra veicolo e pedone</i>	<i>51</i>	<i>68</i>	<i>50</i>	<i>54</i>	<i>63</i>	<i>48</i>	<i>64</i>	<i>40</i>	<i>56</i>	<i>49</i>	<i>59</i>
<i>Tra veicolo in marcia che urta veicolo fermo o altro ostacolo</i>											
<i>Urto con veicolo in momentanea fermata o arresto</i>											
	5	5	5	19	1	6	6	2	9	11	11
<i>Urto con veicolo in sosta</i>											
			2	3	2	4	1		3	3	3
<i>Urto con ostacolo accidentale</i>											
	25	23	22	15	21	19	23	13	26	38	37
<i>Totale contro ostracolo</i>	<i>30</i>	<i>28</i>	<i>29</i>	<i>37</i>	<i>24</i>	<i>29</i>	<i>30</i>	<i>15</i>	<i>38</i>	<i>52</i>	<i>51</i>
<i>Veicolo in marcia senza urto</i>											
Fuoriuscita	39	23	70	54	44	40	46	27	26	30	19
Frenata improvvisa		1	1	1	2	1	1		2	2	2
Caduta da veicolo	18	7	2	6	8	14	11	8	5	7	8
<i>Totale senza urto</i>	<i>57</i>	<i>31</i>	<i>73</i>	<i>61</i>	<i>54</i>	<i>55</i>	<i>58</i>	<i>35</i>	<i>33</i>	<i>39</i>	<i>29</i>
Totale	501	507	576	615	562	512	571	326	441	467	470

Deceduti in incidenti stradali con lesioni a persone per natura dell'incidente - Anni 2013 - 2023

	Natura incidente						Totale periodo
	Scontro Frontale, frontale-laterale o laterale	Tamponamento	Investimento di pedone	Fuoriuscita	Urto con ostacolo o veicolo fermo o treno	Frenata improvvisa o caduta da veicolo	
Decessi	16	17	3	3	5	2	46



GLI INCIDENTI STRADALI NEL COMUNE DI TRENTO – Anni dal 2013 al 2023

Numero di incidenti stradali con lesioni a persone per natura dell'incidente

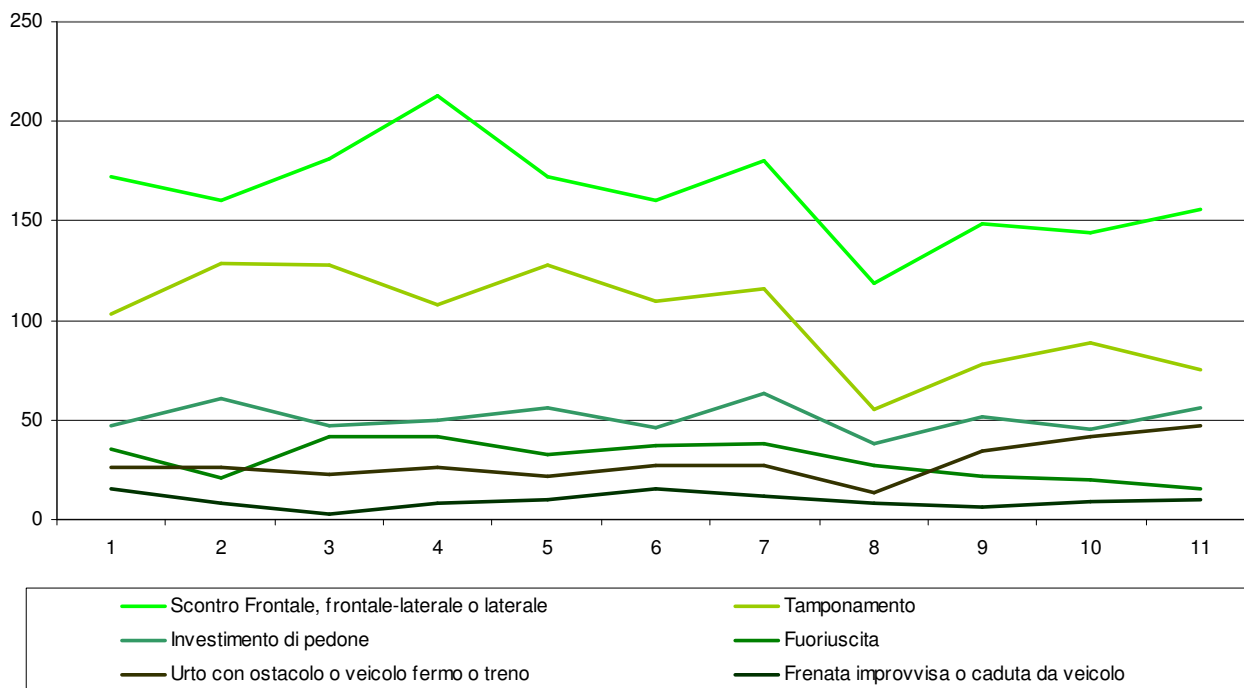

Indicatori di incidentalità stradale per natura dell'incidente - Anno 2023

	Indice di mortalità	Tasso di mortalità	Indice di lesività	Indice di gravità
Scontro Frontale laterale	1,3	1,7	144,9	0,9
Tamponamento	4,0	2,5	140,0	2,8
Investimento di pedone			105,4	
Fuoriuscita			126,7	
Urto con ostacolo o veicolo fermo o treno	4,3	1,7	108,5	3,8
Frenata improvvisa o caduta da veicolo			100,0	

Conducenti coinvolti in incidenti stradali con lesioni a persone per fascia d'età - Anni 2013 - 2023

	2013	2014	2015	2016	2017	2018	2019	2020	2021	2022	2023
1. fino a 24 anni	96	81	105	106	118	68	114	78	87	97	119
2. 25 - 49	403	403	381	391	384	288	349	207	305	288	266
3. 50 - 69	183	203	226	227	197	234	225	124	165	182	196
4. 70 - 79	31	45	49	56	53	96	55	30	43	38	33
5. 80 e oltre	11	15	18	17	22	22	22	14	9	14	15
Totale	724	747	779	797	774	708	765	453	609	619	629



GLI INCIDENTI STRADALI NEL COMUNE DI TRENTO – Anni dal 2013 al 2023

Conducenti coinvolti in incidenti stradali per fascia d'età - Anni 2013 - 2023
- valori percentuali

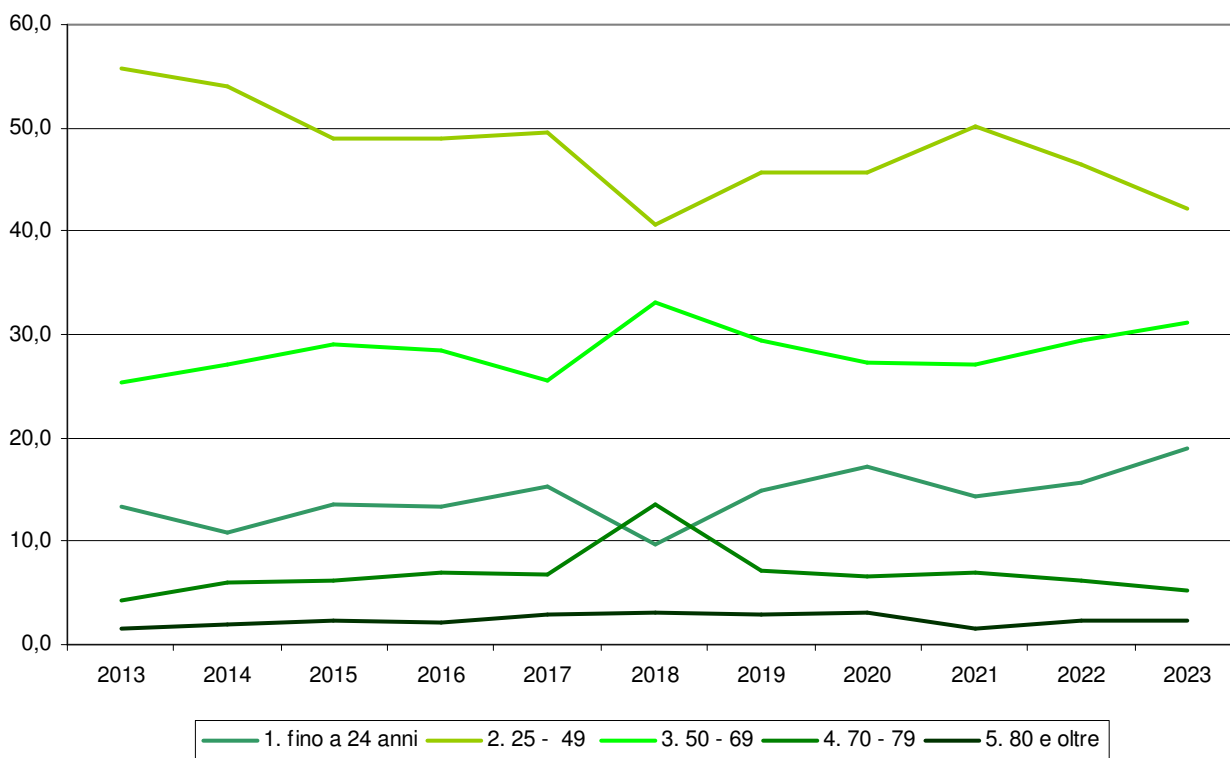

Conducenti feriti in incidenti stradali con lesioni a persone per fascia d'età - Anni 2013 - 2023

	2013	2014	2015	2016	2017	2018	2019	2020	2021	2022	2023
1. fino a 24 anni	55	53	60	61	69	40	73	48	55	57	66
2. 25 - 49	212	200	191	212	196	145	178	109	156	154	148
3. 50 - 69	78	87	104	106	86	113	97	57	74	83	80
4. 70 - 79	13	16	12	28	18	53	23	11	14	13	12
5. 80 e oltre	4	7	13	8	8	17	11	8	5	4	8
Totale	362	363	380	415	377	368	382	233	304	311	314



GLI INCIDENTI STRADALI NEL COMUNE DI TRENTO – Anni dal 2013 al 2023

Conducenti feriti in incidenti stradali per fascia d'età - Anni 2013 - 2023 - valori percentuali

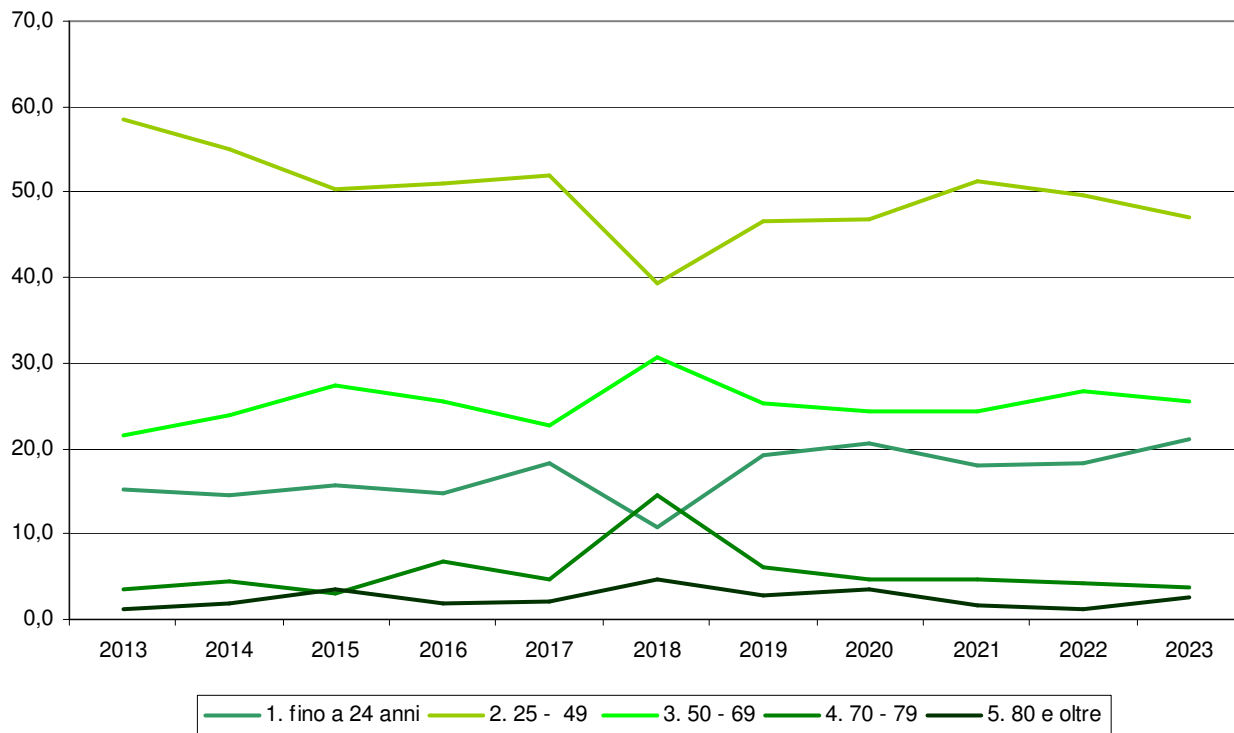

GLI INCIDENTI STRADALI NEL COMUNE DI TRENTO – Anni dal 2013 al 2023

Incidenti stradali con lesioni, feriti e decessi per categoria di utenti della strada e circostanze dell'incidente - Somma degli anni dal 2013 al 2023

	Incidenti	Feriti	Deceduti
Circostanze riferibili al conducente per comportamento nella circolazione	2.708	3.702	29
Procedeva con guida distratta o andamento indeciso	1.360	1807	16
Proc. senza mantenere la distanza di sicurezza	335	522	5
Proc. senza dare la precedenza al veicolo proveniente da destra	97	135	
Proc. senza rispettare lo stop	96	133	1
Proc. senza rispettare il segnale di dare precedenza	117	161	
Proc. contromano	75	123	2
Proc. senza rispettare le segnalazioni semaforiche o dell'agente	21	24	
Proc. senza rispettare i segnali di divieto di transito o accesso	16	20	1
Proc. con eccesso di velocità	246	357	3
Proc. Senza rispettare i limiti di velocità	8	11	
Proc. con le luci abbaglianti incrociando altri veicoli			
Svoltava a destra irregolarmente	23	26	
Svoltava a sinistra irregolarmente	41	52	
Sorpassava all'incrocio	6	7	
Proc. non in prossimità del margine destro della carreggiata	13	17	
Sorpassava irregolarmente a destra	1	1	
Proc. in curva, su dosso o con insufficiente visibilità	9	17	
Proc. sorpassando un veicolo che ne stava sorpassando un altro	3	4	
Proc. senza osservare l'apposito segnale di divieto	4	7	
Manovrava in retrocessione o conversione	18	19	
Manovrava per immettersi nel flusso della circolazione	106	128	
Manovrava per svoltare a sinistra (passaggio privato, distributore)	33	45	1
Proc. irregolarmente per fermarsi o sostare	6	10	
Si affiancava ad altri veicoli a due ruote irregolarmente	4	5	
Usciva senza precauzione da passo carrabile	1	1	
Fuoriusciva dalla carreggiata investendo il pedone	3	3	
Non dava la precedenza al pedone sugli appositi attraversamenti	59	60	
Sorpassava un veicolo fermatosi per consentire l'attraversamento			
Superava irregolarmente un tram alla fermata			
Sorpassava un altro veicolo in marcia	1	1	
Attraversava imprudentemente il passaggio a livello			
Frenava improvvisamente con conseguenza ai trasportati	6	6	
Circostanze riferibili ai pedoni	202	211	1
Camminava contromano	6	6	
Camminava in mezzo alla carreggiata	30	32	
Sostava, indugiava o giocava sulla carreggiata	21	21	
Lavorava sulla carreggiata non protetto da apposito segnale	1	1	
Saliva su veicolo in marcia	5	5	
Discendeva da veicolo con imprudenza	5	5	
Veniva fuori improvvisamente da dietro veicolo in sosta o fermata	21	23	
Attraversava ad un passaggio pedonale non rispettando i segnali	12	11	1
Attraversava la strada irregolarmente	101	107	

(segue)



GLI INCIDENTI STRADALI NEL COMUNE DI TRENTO – Anni dal 2013 al 2023

Circostanze accertate o presunte dell'incidente	Incidenti	Feriti	Deceduti
Circostanze riferibili alle persone trasportate	66	68	2
Caduta per discesa da veicolo in moto	28	40	1
Caduta per essersi aggrappata o sistemata inadeguatamente	38	28	1
Circostanze riferibili ad ostacoli urtati	128	151	3
Ostacolo accidentale	102	117	1
Veicolo fermo in posizione irregolare	25	33	
Veicolo fermo senza che sia stato collocato il prescritto segnale	1	1	2
Animale domestico o d'affezione, da reddito, da lavoro			
Animale selvatico			
Buca			
Circostanze riferibili ad ostacoli evitati	282	349	0
Ostacolo fisso/ accidentale	196	226	
Pedone	15	17	
Animale	7	7	
Veicolo	33	62	
Buca	31	37	
Caduta per apertura di portiera	3	3	
Circostanze concomitanti	310	397	4
Circostanze imprecisate			
Altre circostanze	537	667	7
Totale	4.236	5.548	46

Gli incidenti che sono avvenuti per colpa congiunta dei conducenti, ovvero ambedue hanno commesso infrazione, vengono definiti come avvenuti in "circostanze concomitanti"

Incidenti stradali con lesioni e numero di feriti per circostanza - somma anni 2013 - 2023

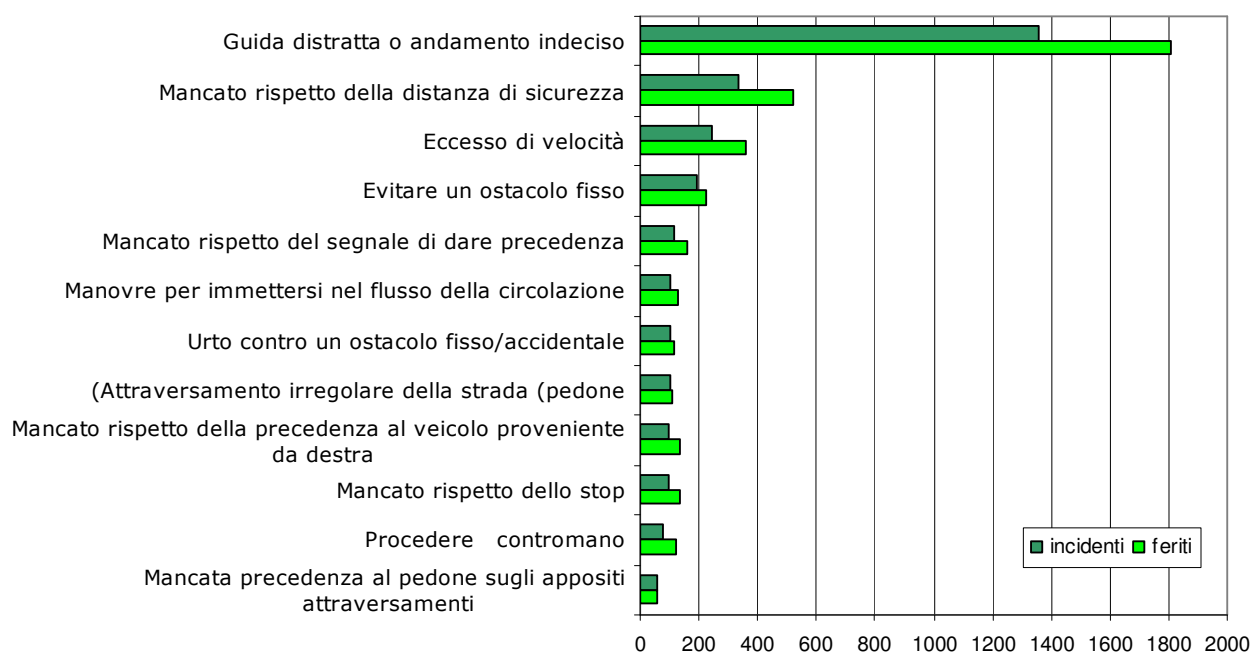

GLI INCIDENTI STRADALI NEL COMUNE DI TRENTO – Anni dal 2013 al 2023

Incidenti stradali con lesioni per categoria di utenti della strada e circostanze dell'incidente - Anni 2016, 2019 e 2023

	2016	2019	2023
Circostanze riferibili al conducente per comportamento nella circolazione	298	304	217
Procedeva con guida distratta o andamento indeciso	234	79	42
Proc. senza mantenere la distanza di sicurezza	19	56	27
Proc. senza dare la precedenza al veicolo proveniente da destra	3	8	18
Proc. senza rispettare lo stop	3	20	13
Proc. senza rispettare il segnale di dare precedenza	3	17	13
Proc. contromano	5	9	13
Proc. senza rispettare le segnalazioni semaforiche o dell'agente		3	4
Proc. senza rispettare i segnali di divieto di transito o accesso	1	2	14
Proc. con eccesso di velocità	15	48	24
Proc. Senza rispettare i limiti di velocità	1		
Proc. con le luci abbaglianti incrociando altri veicoli			
Svoltava a destra irregolarmente		5	2
Svoltava a sinistra irregolarmente	2	3	3
Sorpassava all'incrocio			1
Proc. non in prossimità del margine destro della carreggiata	1	3	3
Sorpassava irregolarmente a destra			
Proc. in curva, su dosso o con insufficiente visibilità		2	2
Proc. sorpassando un veicolo che ne stava sorpassando un altro			
Proc. senza osservare l'apposito segnale di divieto			1
Manovrava in retrocessione o conversione	1	7	1
Manovrava per immettersi nel flusso della circolazione		11	11
Manovrava per svoltare a sinistra (passaggio privato, distributore)	6	5	13
Proc. irregolarmente per fermarsi o sostare	1	1	4
Si affiancava ad altri veicoli a due ruote irregolarmente		1	1
Usciva senza precauzione da passo carrabile			1
Fuoriusciva dalla carreggiata investendo il pedone		3	
Non dava la precedenza al pedone sugli appositi attraversamenti	2	20	5
Sorpassava un veicolo fermatosi per consentire l'attraversamento			
Superava irregolarmente un tram alla fermata			
Sorpassava un altro veicolo in marcia			
Attraversava imprudentemente il passaggio a livello			
Frenava improvvisamente con conseguenza ai trasportati	1	1	1
Circostanze riferibili ai pedoni	21	19	13
Camminava contromano	1		1
Camminava in mezzo alla carreggiata	8	4	
Sostava, indugiava o giocava sulla carreggiata	1	1	1
Lavorava sulla carreggiata non protetto da apposito segnale			
Saliva su veicolo in marcia	2		
Discendeva da veicolo con imprudenza		3	
Veniva fuori improvvisamente da dietro veicolo in sosta o fermata	2	3	1
Attraversava ad un passaggio pedonale non rispettando i segnali		1	
Attraversava la strada irregolarmente	7	7	10

(segue)



GLI INCIDENTI STRADALI NEL COMUNE DI TRENTO – Anni dal 2013 al 2023

Circostanze accertate o presunte dell'incidente	2016	2019	2023
Circostanze riferibili alle persone trasportate	7	9	3
Caduta per discesa da veicolo in moto	3	4	2
Caduta per essersi aggrappata o sistemata inadeguatamente	4	5	1
Circostanze riferibili ad ostacoli urtati	13	17	18
Ostacolo accidentale	8	14	17
Veicolo fermo in posizione irregolare	5	3	1
Veicolo fermo senza che sia stato collocato il prescritto segnale			
Animale domestico o d'affezione, da reddito, da lavoro			
Animale selvatico			
Buca			
Circostanze riferibili ad ostacoli evitati	24	26	19
Ostacolo fisso/ accidentale	15	18	17
Pedone	4		
Animale		1	
Veicolo	3	4	1
Buca	2	3	1
Caduta per apertura di portiera		2	
Circostanze concomitanti	46	40	40
Circostanze imprecisate			
Altre circostanze	38	19	49
Totale	447	436	359

Gli incidenti che sono avvenuti per colpa congiunta dei conducenti, ovvero ambedue hanno commesso infrazione, vengono definiti come avvenuti in "circostanze concomitanti"

Incidenti stradali con lesioni per circostanza - anni 2016, 2019, 2023

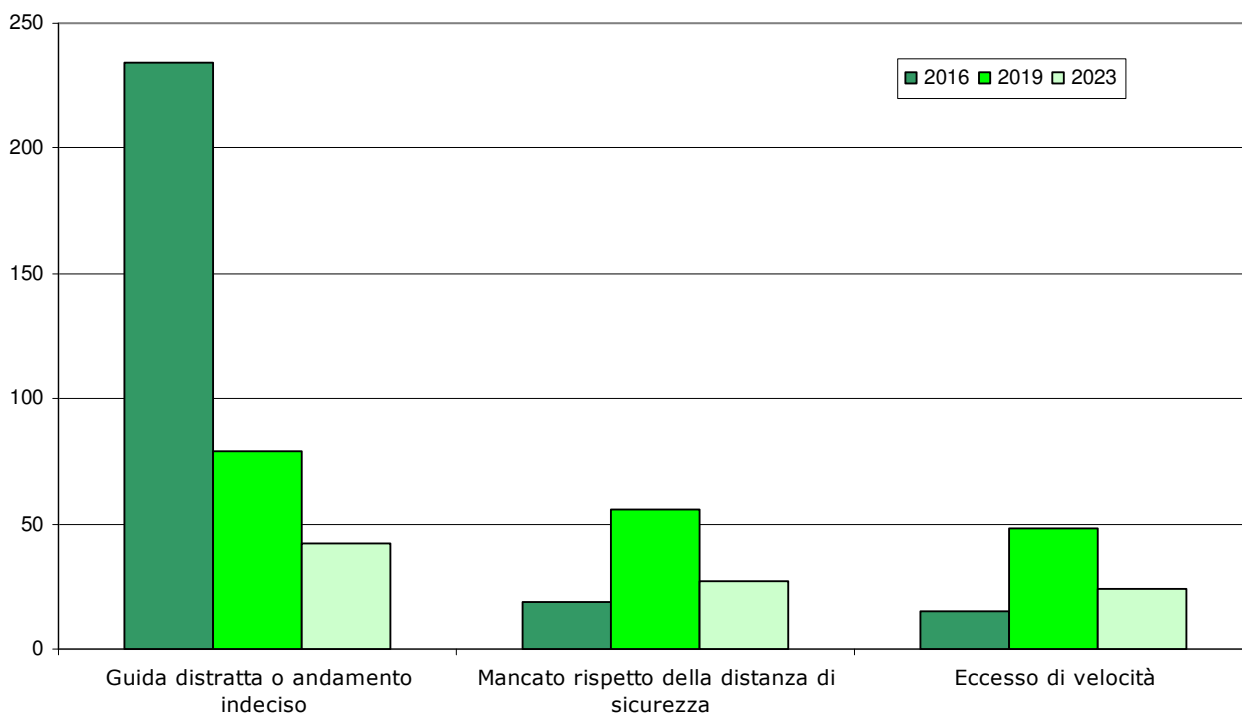

GLI INCIDENTI STRADALI NEL COMUNE DI TRENTO – Anni dal 2013 al 2023

Veicoli coinvolti in incidenti stradali con lesioni a persone per tipo veicolo - Anni 2013-2023

	2013	2014	2015	2016	2017	2018	2019	2020	2021	2022	2023
Autovettura	221	240	257	296	249	245	259	140	198	200	196
Autobus	5	2	7	6	4	4	8	5	1	6	4
Autocarri *	18	17	20	17	20	9	11	8	14	13	9
Motocicli e ciclomotori	96	74	88	89	91	75	79	44	63	74	81
Bicilette, bici elettriche	46	56	50	46	57	63	68	52	44	42	40
Monopattini									11	9	10
Altri veicoli	9	6	6	4	4	8	5	4	2	5	2
Pedoni	50	62	49	63	59	46	62	38	52	44	58
Totale	445	457	477	521	484	450	492	291	385	393	400

Veicoli coinvolti in incidenti stradali con lesioni a persone per tipo di veicolo - anni 2013 -2023 - valori percentuali

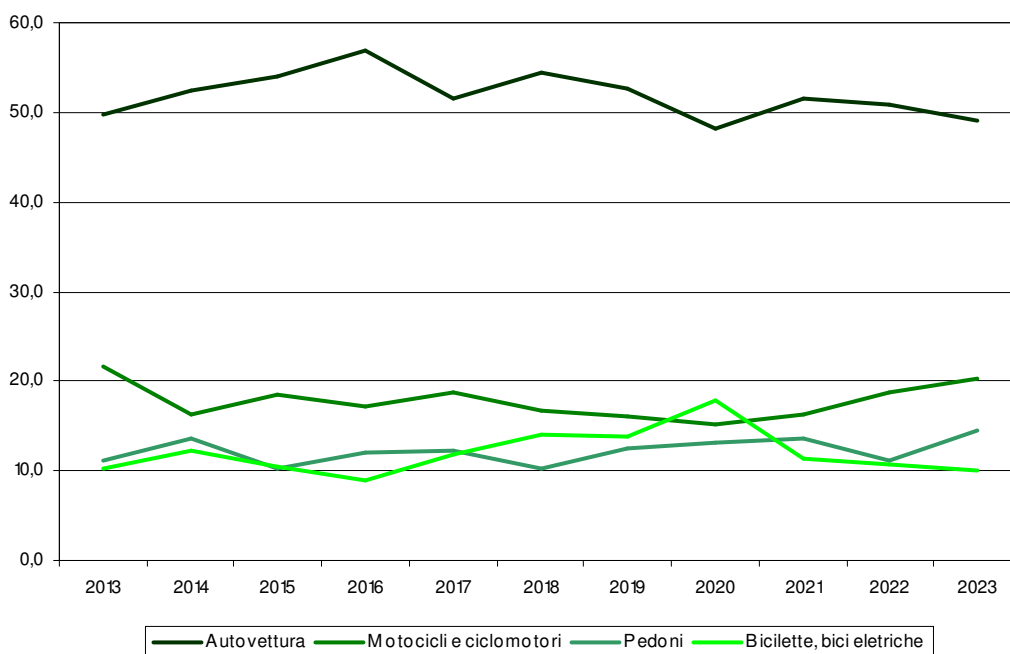

Feriti in incidenti stradali con lesioni a persone per tipo veicolo - Anni 2013 - 2023

	2013	2014	2015	2016	2017	2018	2019	2020	2021	2022	2023
Autovettura	258	281	319	377	312	299	326	164	242	250	251
Autobus	9	2	29	8	4	6	15	12	2	15	9
Autocarri *	20	19	26	19	25	10	11	8	16	16	12
Motocicli e ciclomotori	102	75	92	93	96	77	83	48	69	83	87
Bicilette, bici elettriche	48	56	50	46	57	63	68	52	44	42	40
Monopattini	0	0	0	0	0	0	0	0	11	9	10
Pedoni	53	68	52	67	63	47	63	38	55	47	58
Altri veicoli	11	6	8	5	5	10	5	4	2	5	3
Totale	501	507	576	615	562	512	571	326	441	467	470



GLI INCIDENTI STRADALI NEL COMUNE DI TRENTO – Anni dal 2013 al 2023

Feriti in incidenti stradali con lesioni a persone per tipo veicolo - Anni 2013 - 2023

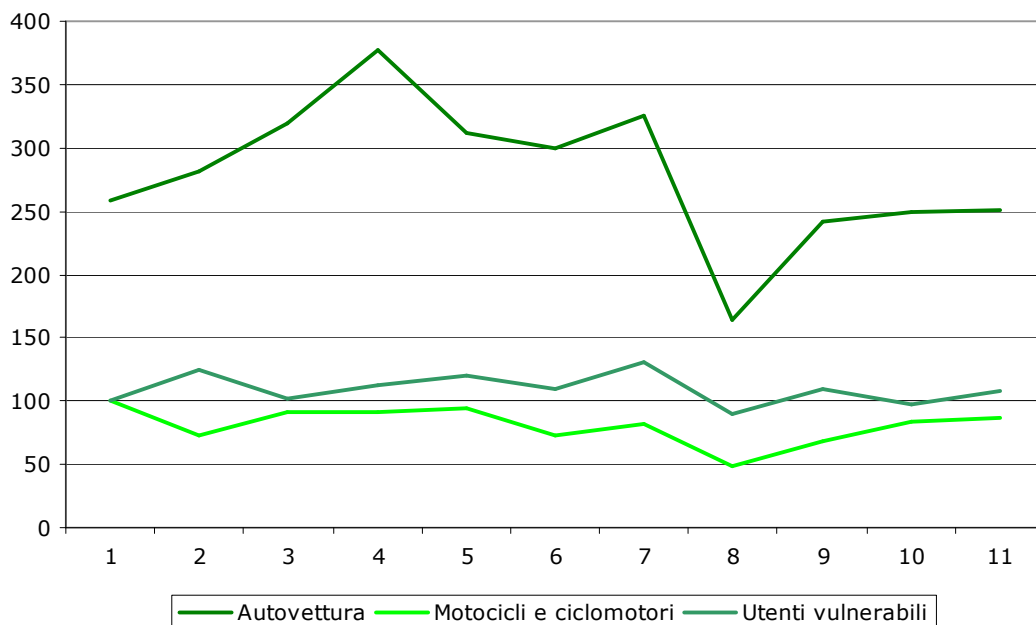

Utenti vulnerabili (biciclette, monopattini, pedoni) feriti in incidenti stradali - Anni 2013 - 2023

	2013	2014	2015	2016	2017	2018	2019	2020	2021	2022	2023
Biciclette, bici elettriche	48	56	50	46	57	63	68	52	44	42	40
Monopattini									11	9	10
Pedoni	53	68	52	67	63	47	63	38	55	47	58
Totale utenti vulnerab	101	124	102	113	120	110	131	90	110	98	108

Utenti vulnerabili feriti in incidenti stradali con lesioni a persone per tipo veicolo - Anni 2013 - 2023

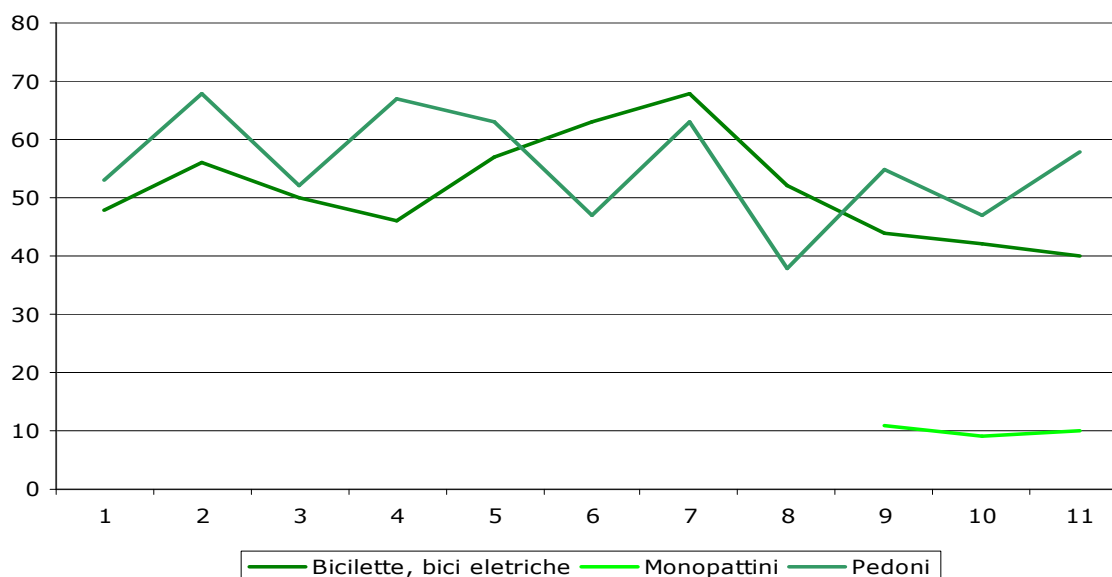

GLI INCIDENTI STRADALI NEL COMUNE DI TRENTO – Anni dal 2013 al 2023

Matrice di collisione dei feriti in incidenti stradali per tipo di utente e veicolo con il quale sono entrati in collisione - somma degli anni dal 2013 al 2023

	in collisione con							Totale periodo
	Bicicletta o monopattino	Autovettura	Motociclo	Autobus	Autocarro e motrice	Altro veicolo	Veicolo isolato	
Conducente di Pedone	44	469	33	8	45	12		611
Bicicletta o monopattino	287	242	8	8	9		42	596
Autovettura	8	2.604	10	23	154	1	279	3.079
Motociclo	4	327	385	5	28		156	905
Autobus		28		52	1		30	111
Autocarro e motrice		54			111		17	182
Altro veicolo		54			7	2	1	64
Totale	343	3.778	436	96	355	15	525	5.548

Matrice di collisione dei feriti in incidenti stradali per tipo di utente e veicolo con il quale sono entrati in collisione - Periodo 2013 -2023

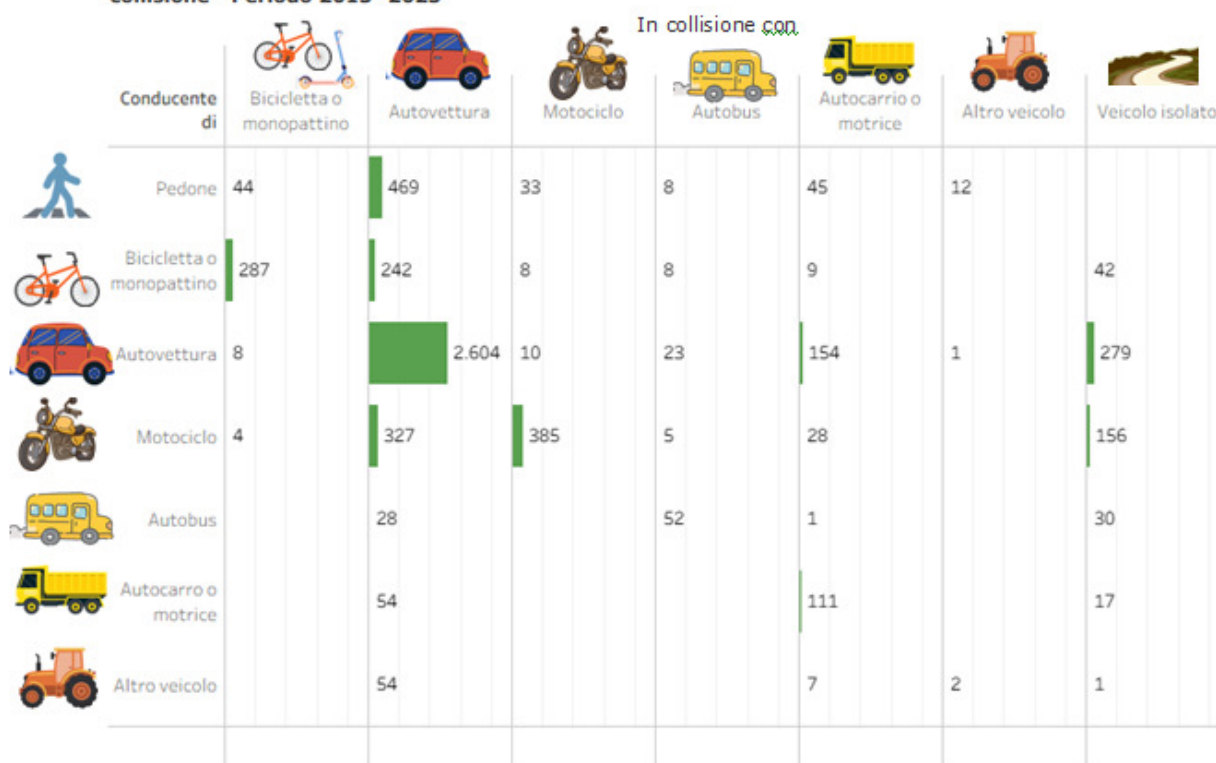

GLI INCIDENTI STRADALI NEL COMUNE DI TRENTO – Anni dal 2013 al 2023

Matrice di collisione dei feriti in incidenti stradali per tipo di utente e veicolo con il quale sono entrati in collisione - somma degli Anni 2013, 2019, 2023

2016

		in collisione con							
Conducente di	Bicicletta o monopattino	Autovettura	Motociclo	Autobus	Autocarro e motrice	Altro veicolo	Veicolo isolato	Totale periodo	
Pedone	4	50	6		5	2		67	
Bicicletta o monopattino	21	19			1	2		43	
Autovettura		303			5	20	3	331	
Motociclo	1	33	3		5		46	88	
Autobus		1	43		5	1	11	61	
Autocarro e motrice		5			14		1	20	
Altro veicolo		2			1	2		5	
Totale	26	413	52	11	48	4	61	615	

2019

		in collisione con							
Conducente di	Bicicletta o monopattino	Autovettura	Motociclo	Autobus	Autocarro e motrice	Altro veicolo	Veicolo isolato	Totale periodo	
Pedone	3	54	2		1	3		63	
Bicicletta o monopattino	27	35	2	2			2	68	
Autovettura	1	268	1	2	17		37	326	
Motociclo	1	24	38		3		17	83	
Autobus		3		12				15	
Autocarro e motrice		1			8		2	11	
Altro veicolo		5						5	
Totale	32	390	43	16	29	3	58	571	

2023

		in collisione con							
Conducente di	Bicicletta o monopattino	Autovettura	Motociclo	Autobus	Autocarro e motrice	Altro veicolo	Veicolo isolato	Totale periodo	
Pedone	6	41	2	1	5	3		58	
Bicicletta o monopattino	21	25	1		1		2	50	
Autovettura		223	1		14	1	12	251	
Motociclo	1	26	42		4		14	87	
Autobus		7		2				9	
Autocarro e motrice		5			6		1	12	
Altro veicolo		3						3	
Totale	28	330	46	3	30	4	29	470	



GLI INCIDENTI STRADALI NEL COMUNE DI TRENTO – Anni dal 2013 al 2023

Vie per numero di incidenti e localizzazione (dentro o fuori dall'abitato) - Somma degli anni dal 2013 al 2023

	Nell'abitato	Fuori dall'abitato	Totale periodo
TANGENZIALE OVEST	106	145	251
VIA DEL BRENNERO	191	8	199
TANGENZIALE SUD	53	138	191
S.S. 45 BIS DELLA GARDESANA	53	134	187
VIA E MACCANI	138	3	141
SS47 STRADA DELLA VALSUGANA	43	90	133
AUTOSTRADA BRENNERO - MODENA		122	122
VIGOLO BASELGA	67	16	83
S.P. 235 DELL'INTERPORTO	27	52	79
VIA BOLZANO	72		72
VIALE VERONA	71		71
VIA A DEGASPERI	62		62
STRADA DI VIGOLO BASELGA	43	6	49
VIA R.DA SANSEVERINO	47		47
VIA VENEZIA	47		47
S.P. 85 DEL MONTE BONDONE	16	30	46
VIA ASIAGO	44		44
VIA SOPRASASSO	37		38
PIAZZA DI CENTA	36		36
VIA G GIUSTI	36		36
C.SO TRE NOVEMBRE	36		36
PIAZZA VENEZIA	33		33
VIA GOCCIADORO	31		31
VIA VITTORIO VENETO	30		30
VIA ALTO ADIGE	24	6	30

* Sono riportate le vie nelle quali sono stati registrati almeno 30 incidenti nel corso del periodo

Vie per numero di incidenti e intersenzione - non intersezione - Somma degli anni dal 2013 al 2023

	Nell'abitato	Fuori dall'abitato	Totale periodo
TANGENZIALE OVEST	107	144	251
VIA DEL BRENNERO	132	67	199
TANGENZIALE SUD	62	129	191
S.S. 45 BIS DELLA GARDESANA	59	128	187
VIA E MACCANI	85	56	141
SS47 STRADA DELLA VALSUGANA	51	82	133
AUTOSTRADA BRENNERO - MODENA		122	122
VIGOLO BASELGA	60	23	83
S.P. 235 DELL'INTERPORTO	28	51	79
VIA BOLZANO	45	27	72
VIALE VERONA	38	33	71
VIA A DEGASPERI	28	34	62
STRADA DI VIGOLO BASELGA	42	7	49
VIA R.DA SANSEVERINO	28	19	47
VIA VENEZIA	19	27	47
S.P. 85 DEL MONTE BONDONE	14	32	46
VIA ASIAGO	15	29	44
VIA SOPRASASSO	18	20	38
PIAZZA DI CENTA	32	4	36
VIA G GIUSTI	18	18	36
C.SO TRE NOVEMBRE	15	21	36
PIAZZA VENEZIA	33		33
VIA GOCCIADORO	19	12	31
VIA VITTORIO VENETO	15	15	30
VIA ALTO ADIGE	16	14	30

* Sono riportate le vie nelle quali sono stati registrati almeno 30 incidenti nel corso del periodo



GLI INCIDENTI STRADALI NEL COMUNE DI TRENTO – Anni dal 2013 al 2023

Vie per numero di feriti e localizzazione (dentro o fuori dall'abitato) - Somma degli anni dal 2013 al 2023

	Nell'abitato	Fuori dall'abitato	Totale periodo
TANGENZIALE OVEST	106	229	335
TANGENZIALE SUD	105	209	314
VIA DEL BRENNERO	265	9	274
AUTOSTRADA BRENNERO - MODENA		224	224
S.S. 45 BIS DELLA GARDESANA	74	207	281
VIA E MACCANI	156	3	169
SS47 STRADA DELLA VALSUGANA	61	124	185
VIGOLO BASELGA	85	20	105
S.P. 235 DELL'INTERPORTO	37	71	108
VIA BOLZANO	95		95
VIALE VERONA	93		93
VIA A DEGASPERI	80		80
STRADA DI VIGOLO BASELGA	65	11	76
VIA R.DA SANSEVERINO	63	2	65
S.P. 85 DEL MONTE BONDONE	18	41	60
VIA VENEZIA	56	2	58
VIA ASIAGO	57		57
VIA SOPRASASSO	44		44
C.SO TRE NOVEMBRE	41		41
VIA ALTO ADIGE	34	7	41
VIA GOCCIADORO	40		40
PIAZZA DI CENTA	39		39
VIA G GIUSTI	39		39
VIA CADUTI DI NASSIRIYA	39		39
VIA F.LLI FONTANA	37		37
VIA A PRANZELORES	37		37
VIA VITTORIO VENETO	34		34
VIA E CONCI	33		33
VIA DI SPINI	32		32
VIA BERLINO	22	8	30
VIA BASSANO	21	9	30

* Sono riportate le vie nelle quali sono stati registrati almeno 30 feriti nel corso del periodo considerato

Vie per numero di decessi - Somma degli anni dal 2013 al 2023

	Decessi
AUTOSTRADA BRENNERO - MODENA	16
TANGENZIALE (SUD e OVEST)	5
SS47 STRADA DELLA VALSUGANA	5
S.S. 45 BIS DELLA GARDESANA	5
ALTRE STRADE (nell'abitato)	15

* Sono riportate le vie nelle quali sono stati registrati almeno 5 decessi nel corso del periodo considerato



**Vie con il maggior numero di incidenti lesioni alle persone -
Somma degli anni dal 2013 al 2023**

Numero di incidenti

- 20 - 38
- 39 - 83
- 84 - 199
- oltre 199

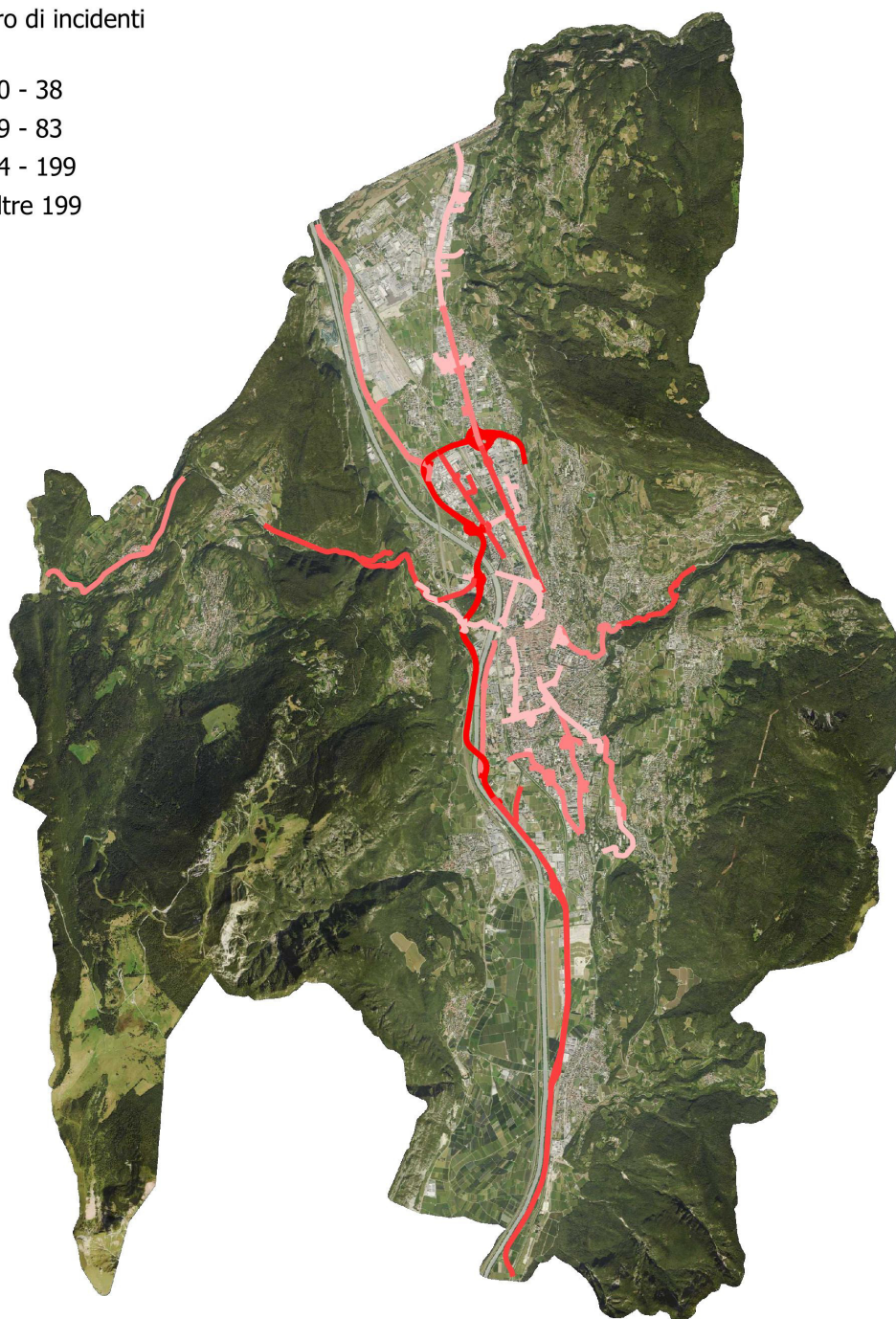

La mappa riporta le vie nelle quali si sono registrati almeno 20 incidenti nel periodo considerato.
Per questioni tecniche non è possibile riportare in cartografia il dato dell'Autostrada del Brennero, che conta 122 incidenti

**Vie con il maggior numero di feriti -
Somma degli anni dal 2013 al 2023**

Numero di incidenti

- 20 - 50
- 51 - 110
- 111 - 210
- oltre 210

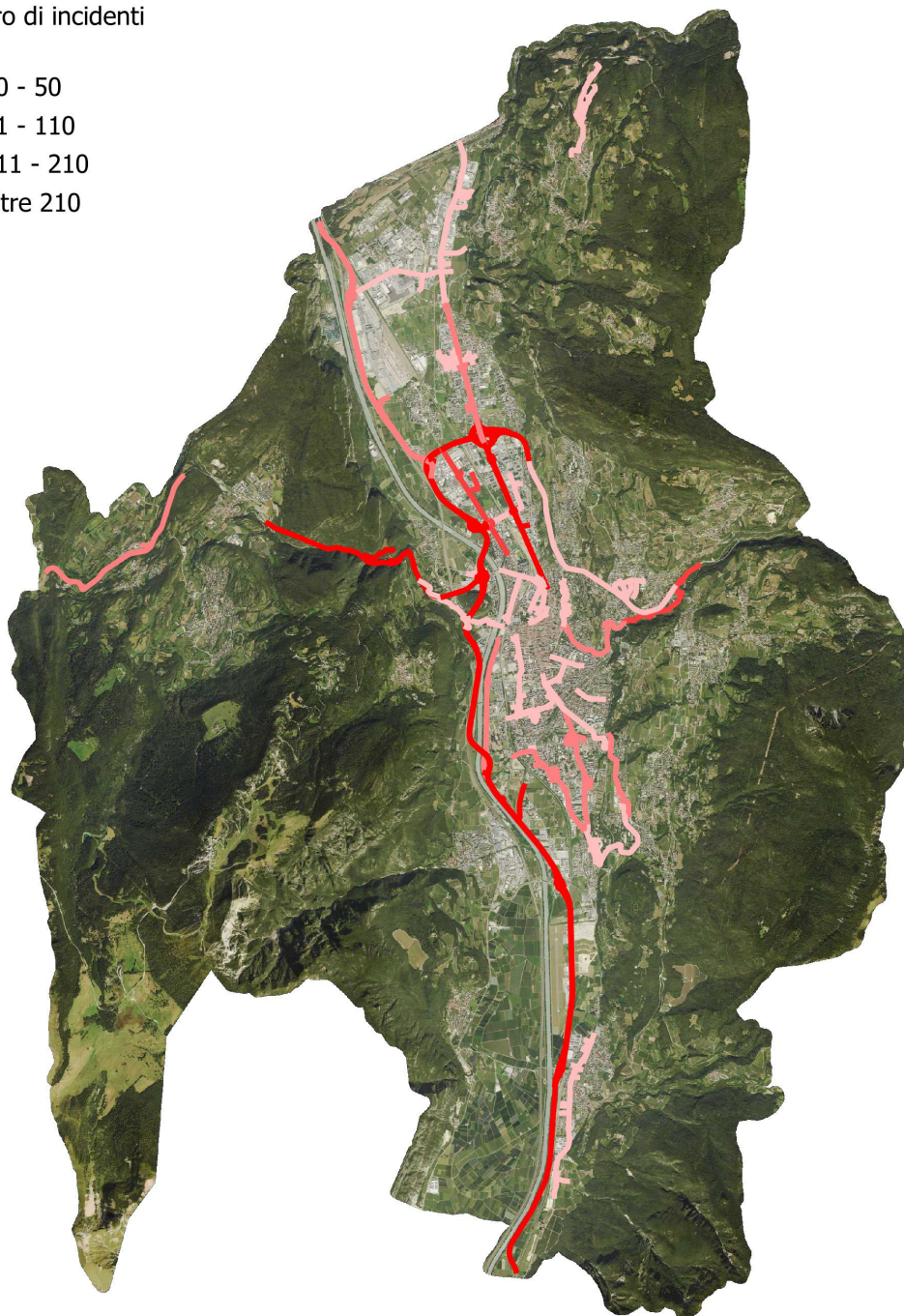

La mappa riporta le vie nelle quali si sono registrati almeno 20 incidenti nel periodo considerato.
Per questioni tecniche non è possibile riportare in cartografia il dato dell'Autostrada del Brennero, che conta 224 feriti (e 16 decessi)

**Servizio Economia, turismo e montagna
Ufficio Studi e statistica**

Via Alfieri, 6
38122 Trento
Tel. 0461 884880

Dirigente
Capo Ufficio
A cura di

Cristina Mariavittoria Ambrosi
Antonella Marin
Giorgia Gelmetti

ufficio.studistatistica@comune.trento.it

La riproduzione parziale o totale dei dati è consentita con citazione della fonte

