1 - RESIDENZE

2 - RESIDENZE

3 - COMMERCIALE

4 - COMMERCIALE

VISTA GENERALE SVILUPPO COMPARTO

INDIVIDUAZIONE AREE LOTTO
1 : 1000

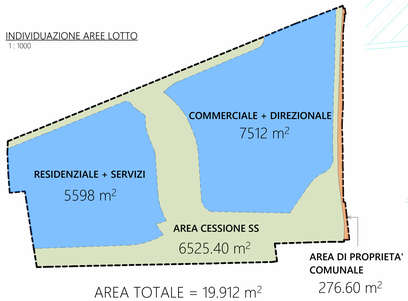

AREA TOTALE = 19.912 m²

STATO DI PROGETTO - PLANIMETRIA
1 : 200

COORDINATE PUNTI ALLINEAMENTI OBBLIGATORI		
PUNTO	COORD.X	COORD. Y
P1	664676.56	5101346.63
P2	664805.72	5101399.22
P3	664825.11	5101407.11
P4	664859.50	5101421.09
P5	664857.79	5101314.88

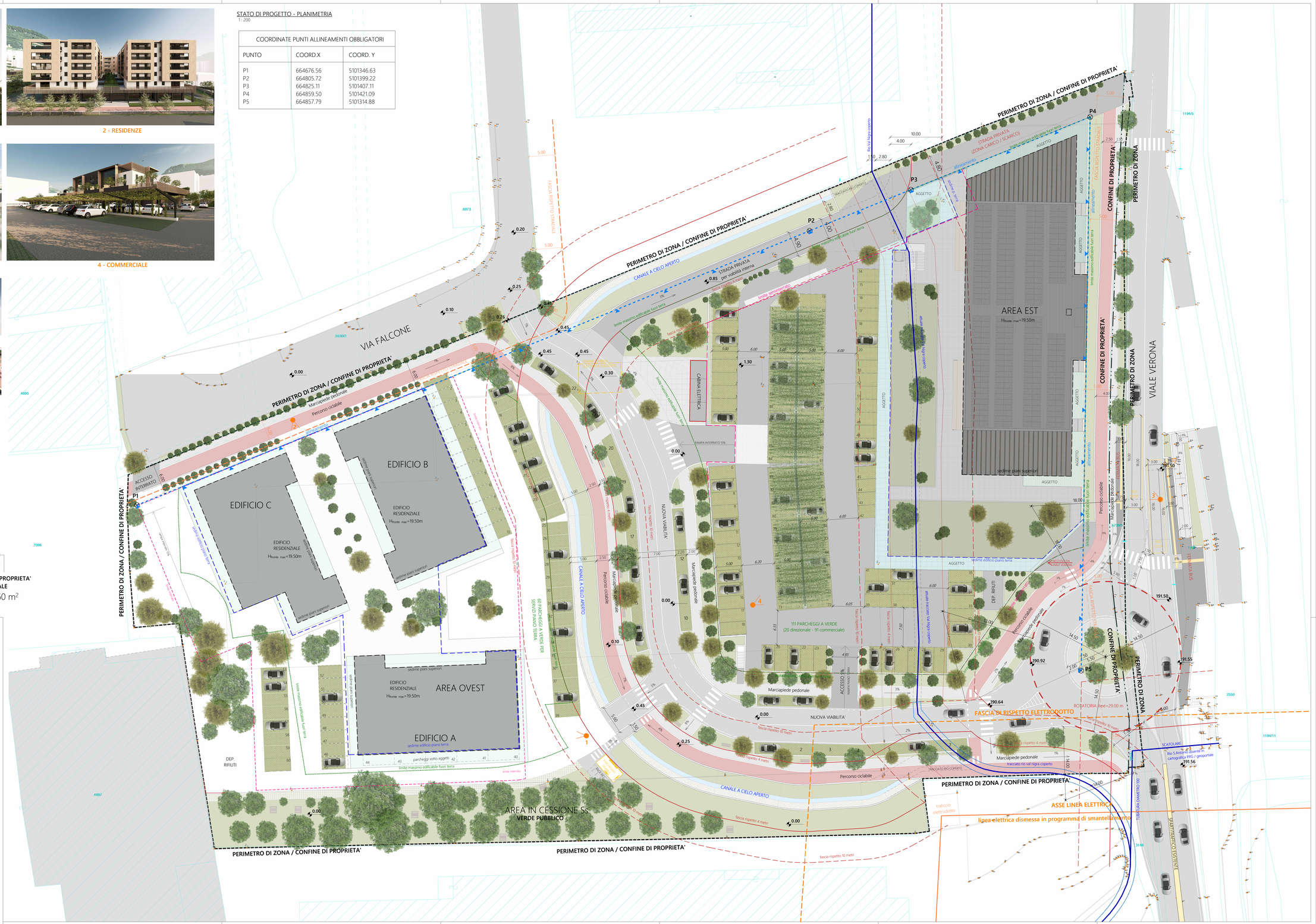

PROGETTI STP S.R.L.
VIA E. FERMI 70
38121 TRENTO
P.IVA 02597150223
progetti.stp@legal.it
info@studiosandri.eu
www.studiosandri.eu

umbertosandri
STUDIO DI PROGETTAZIONE

PIANO ATTUATIVO
ZONA C5-C "VIALE VERONA"

PP.ED. 5738/1, PP.ED. 5738/3 E P.F. 3145 C.C. TRENTO

PLANIMETRIA DI INDIVIDUAZIONE
PIANO ATTUATIVO

Provincia di:	TRENTO
Comune di:	TRENTO
Committente:	STRUTTURE S.R.L.
	Collegio Provinciale di Trento Geometri Laureati Iscrizione Albo N. 2118 Geometra Umberto Sandri
	ORDINE DEGLI INGEGNERI DELLA PROVINCIA DI TRENTO FEDERICO DALLAGO Reggitore delle attribuzioni Iscritto al N. 4208 di Albo - Sezione A degli Ingegneri
Disegno n.:	Z:\Lavori\22_24 - PETRI - AREA EX CAMPO SCUOLA\DWG\ESECUTIVO\ DIGITALIZ - REVITGENERALE\GRAZ VERONA_GENERALE_NOVEMBRE 2025.rvt
Data:	NOVEMBRE 2025
Modifiche:	21/11/2025 08:21:38
Scala:	Come indicato
Tavola n.:	05