

STATO DI PROGETTO - PROSPETTO NORD  
1:100

PROSPETTO IN ALLINEAMENTO CON PREVISIONI DI SCHEDA



MATERIALI DA IMPIEGARE NEL PROGETTO:

1. Intonaco per esterni tinteggiato di colore chiaro, secondo quanto previsto dal piano colore provinciale
2. Intonaco per esterni tinteggiato di colore scuro, secondo quanto previsto dal piano colore provinciale
3. Infissi in metallo color scuro con avvolgibili dello stesso colore
4. Rivestimento effetto legno
5. Parapetti in metallo di colore scuro
6. Parapetti ad elementi verticali in alluminio colore caldo
7. Parapetti vetro

STATO DI PROGETTO - PROSPETTO OVEST  
1:100

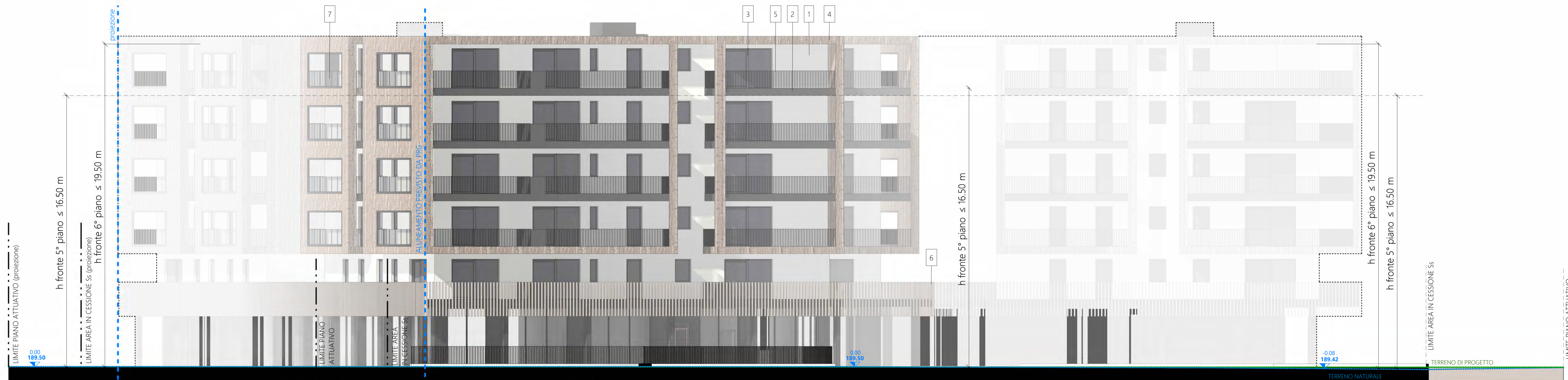

<p>PROJECTS S.P.A. VIA E. FERMI 70 38123 TRENTO P.IVA. 02597550223 projects_sp@pec.it info@studiosandri.eu www.studiosandri.eu</p>	<p>Provincia di:</p>
	<p>Comune di:</p> <p>TRENTO</p>
<p>PIANO ATTUATIVO ZONA C5-C "VIALE VERONA"</p>	<p>Committente:</p> <p>STRUTTURE S.R.L.</p>
<p>PP.ED. 5738/1, PP.ED. 5738/3 E P.F. 3145 C.C. TRENTO</p>	<p>Collegio Provinciale Giuristi e Geometri Lunari di Trento Sezione Alba N. 2118 Giurista Umberto Sandri</p>
<p>ORDINE DEGLI INGEGNERI DELLA PROVINCIA DI TRENTO FEDERICO DALLAGO Ingegnere civile e ambientale</p>	<p>Disegno n.:</p> <p>Z:\urban\112_24_PRTI_A88A VIALE VERONA\11 - MODELLI DIGITALI - REVIT\RESIDENZIALE\RESIDENZIALE - INTEGRAZIONI 8 P.A.V.</p>
<p>Data:</p> <p>NOVEMBRE 2025</p>	<p>Modifiche:</p> <p>19/11/2025 16:37:38</p>
<p>Scala:</p> <p>Come indicato</p>	<p>Scale:</p> <p>0.00 189.50</p>
<p>Residenziale - STATO DI PROGETTO - PROSPETTI NORD / OVEST</p>	<p>Tavola n.</p> <p>23</p>