

MATERIALI DA IMPIEGARE NEL PROGETTO:

1. Intonaco per esterni chiaro secondo quanto previsto dal piano colore provinciale
2. Intonaco per esterni scuro secondo quanto previsto dal piano colore provinciale
3. Infissi in metallo color scuro con avvolgibili dello stesso colore
4. Elementi lignei / rivestimento effetto legno
5. Parapetti ed elementi in vetro



STATO DI PROGETTO - PROSPETTO OVEST

1: 200



STATO DI PROGETTO - PROSPETTO EST

1: 200



STATO DI PROGETTO - PROSPETTO NORD

1: 200

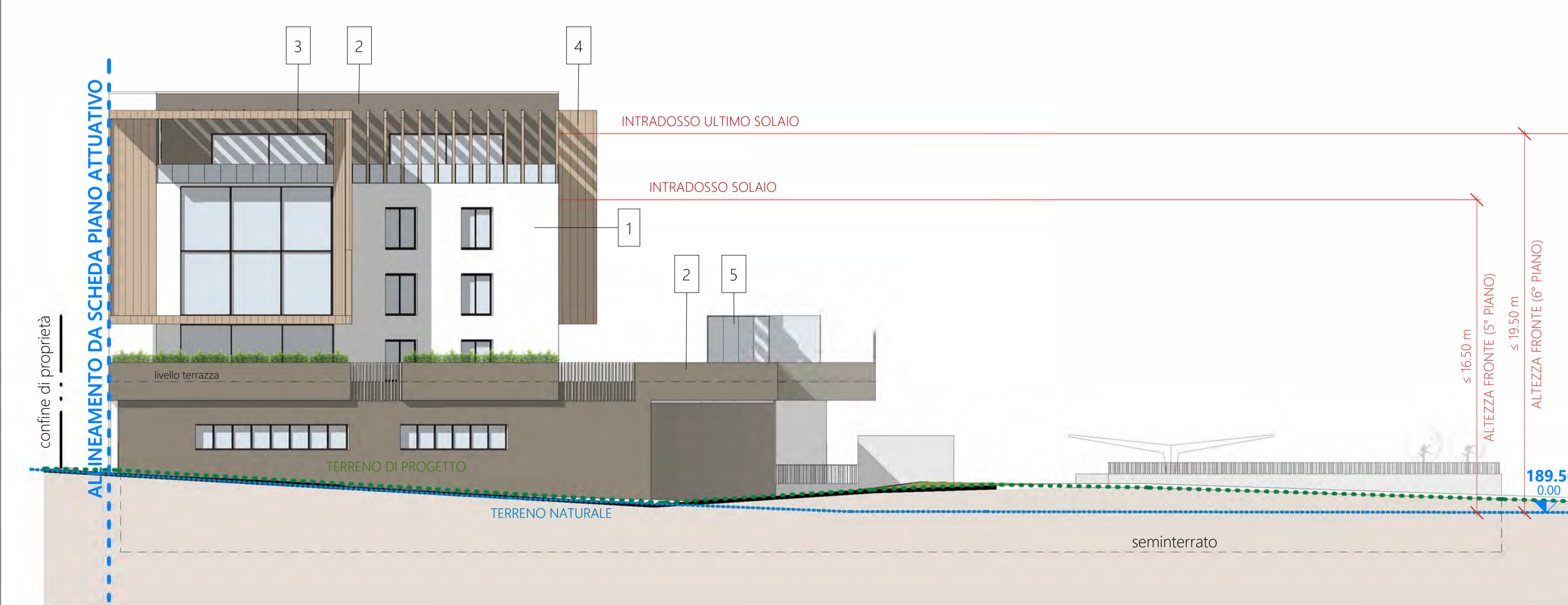

STATO DI PROGETTO - PROSPETTO SUD

1: 200

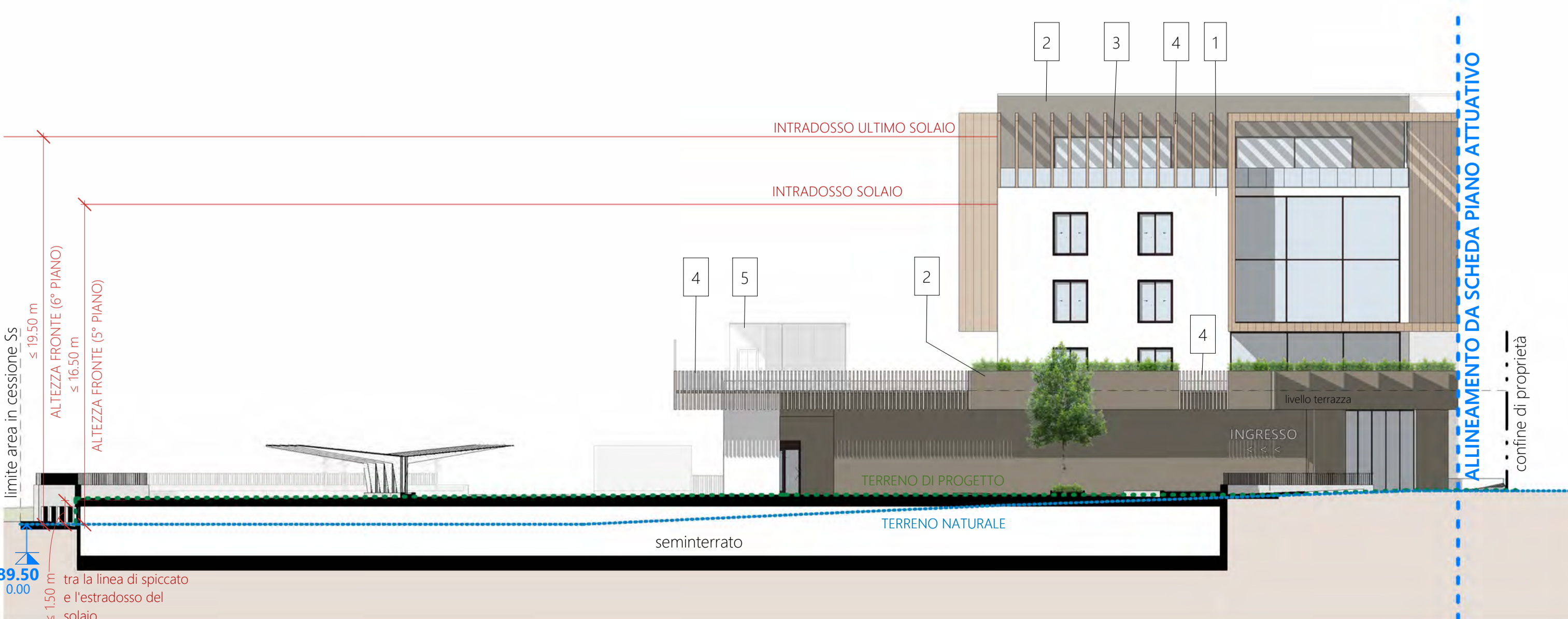

PIANO ATTUATIVO
ZONA C5-C "VIALE VERONA"

PP.ED. 5738/1, PP.ED. 5738/3 E P.F. 3145 C.C. TRENTO



COMMERCIALE - STATO DI PROGETTO
- PROSPETTI

PROJECTS STP S.R.L.
VIA E. FERDINANDI 70
38123 TRENTO
P.IVA 02597550223
project.stp@pec.it
info@studiosandri.eu
www.studiosandri.eu

umbertosandri
STUDIO DI PROGETTAZIONE

Provincia di: **TRENTO**

Comune di: **TRENTO**

Committente: **STRUTTURE S.R.L.**

Collegio Provinciale
Geometri e Geometri Laureati
di Trento
Sezione Albo
N. 2118
Geometra
Umberto Sandri

ORDINE DEGLI INGEGNERI
DELLA PROVINCIA DI TRENTO
FEDERICO DALLAGO
Ingegnere civile e ambientale
iscritto al N. 4326 d Albo - Sezione A degli Ingegneri

Disegno n.: Z:\Lavori\312_24 - PEBI - AREA
VIALE VERONA\1 - MODELLI
DISTAGI -
REVIT\COMMERCIALE\COMMERCIALE
INTEGRAZIONI 9.rvt

Data: **NOVEMBRE 2025**

Modifiche:
19/11/2025 16:51:59

Scala: **1: 200**

Tavola n. **21**