

PROSPETTO EST

PROSPETTO NORD



PROSPETTO OVEST

PROSPETTO SUD



PROJECTS STP S.R.L.
VIA E. FERDINANDI 70
38123 TRENTO
P.IVA 02597550223
project@studiosandri.eu
info@studiosandri.eu
www.studiosandri.eu

umbertosandri
STUDIO DI PROGETTAZIONE

Provincia di: **TRENTO**
Comune di: **TRENTO**
Committente: **STRUTTURE S.R.L.**

Collegio Provinciale
Geometri e Geometri Laureati
di Trento
Incarico: Abaco
N. 2118
Geometra
Umberto Sandri

ORDINE DEGLI INGEGNERI
DELLA PROVINCIA DI TRENTO
FEDERICO DALLAGO
Ingegnere civile e ambientale
iscritto al N. 4326 d'Albo - Sezione A degli Ingegneri

Disegno n.: Z:\Lavori\312_24 - PEBI - AREA
VIALE VERONA - I - MODELLI
DIGITALI - RENDICONTO GENERALE
VERONA, GENERALE, AGOSTO 2025 -
MODIFICA DISTANZE.rvt

Data: **AGOSTO 2025**
Modifiche: 26/08/2025 12:55:09
Scala:
Tavola n.: **22**

STATO DI PROGETTO - COMMERCIALE
- ABACO MATERIALI

1
INTONACO TINTEGGIATO COLOR CHIARO, SECONDO
QUANTO PREVISTO DAL PIANO COLORE PROVINCIALE

2
INTONACO TINTEGGIATO COLOR SCURO, SECONDO
QUANTO PREVISTO DAL PIANO COLORE PROVINCIALE

3
INFISSI IN METALLO COLOR SCURO CON AVVOLGIBILI
DELO STESSO COLORE

4
RIVESTIMENTO CON EFFETTO LEGNO

5
PARAPETTI ED ELEMENTI IN VETRO

6
MURETTI DI CONFINE IN CALCESTRUZZO GREZZO
OPPURE INTONACATI COLOR CHIARO

7
RECINZIONI DI CONFINE IN METALLO COLOR SCURO

8
PAVIMENTAZIONE TERRAZZE ESTERNE IN PIASTRELLE
COLOR CHIARO

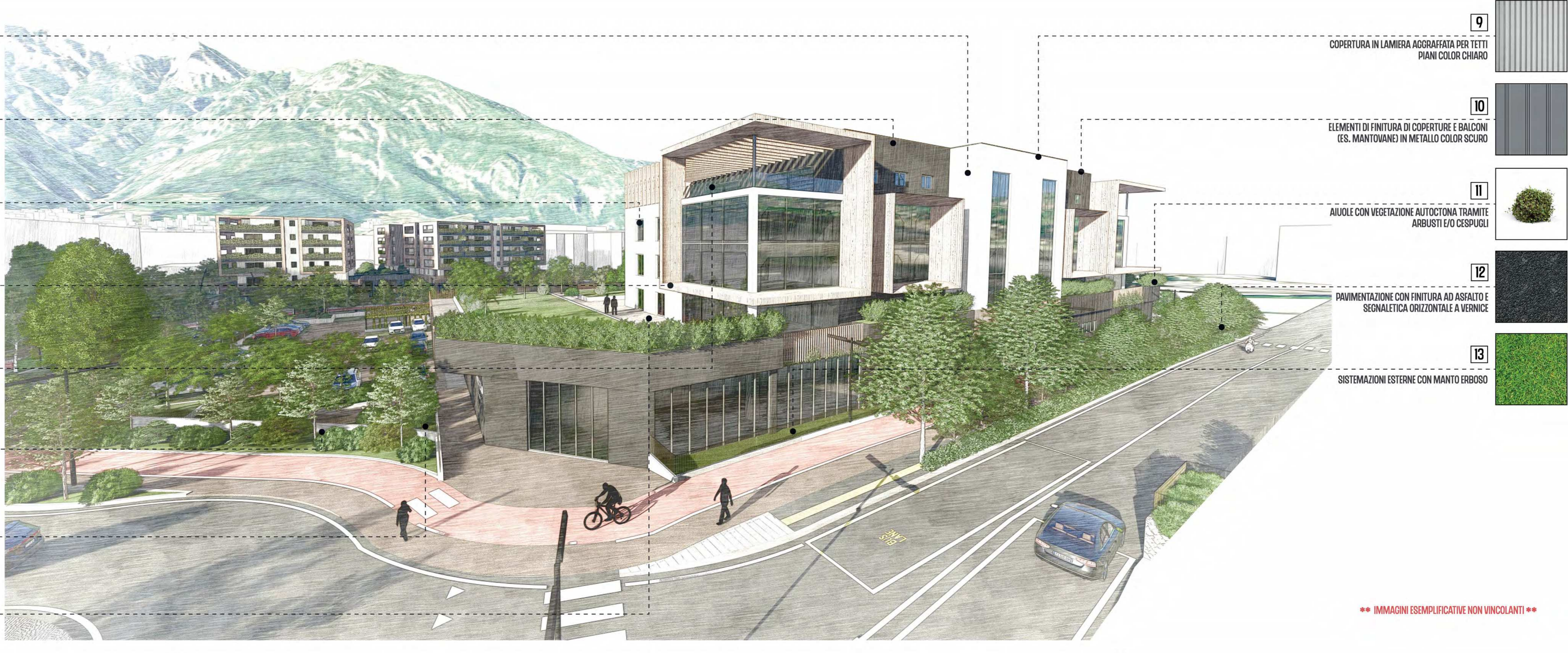

- 9**
COPERTURA IN LAMIERA AGGRAFFATA PER TETTI
PIANI COLOR CHIARO
- 10**
ELEMENTI DI FINITURA DI COPERTURE E BALCONI
(ES. MANTOVANE) IN METALLO COLOR SCURO
- 11**
AIUOLE CON VEGETAZIONE AUTOCTONA TRAMITE
ARBUSTI E/O CESPUGLI
- 12**
PAVIMENTAZIONE CON FINITURA AD ASFALTO E
SEGNALETICA ORIZZONTALE A VERNICE
- 13**
SISTEMAZIONI ESTERNE CON MANTO ERBOSO

** IMMAGINI ESEMPLIFICATIVE NON VINCOLANTI **