

STATO DI FATTO - PLANIMETRIA E RILIEVO
1:200

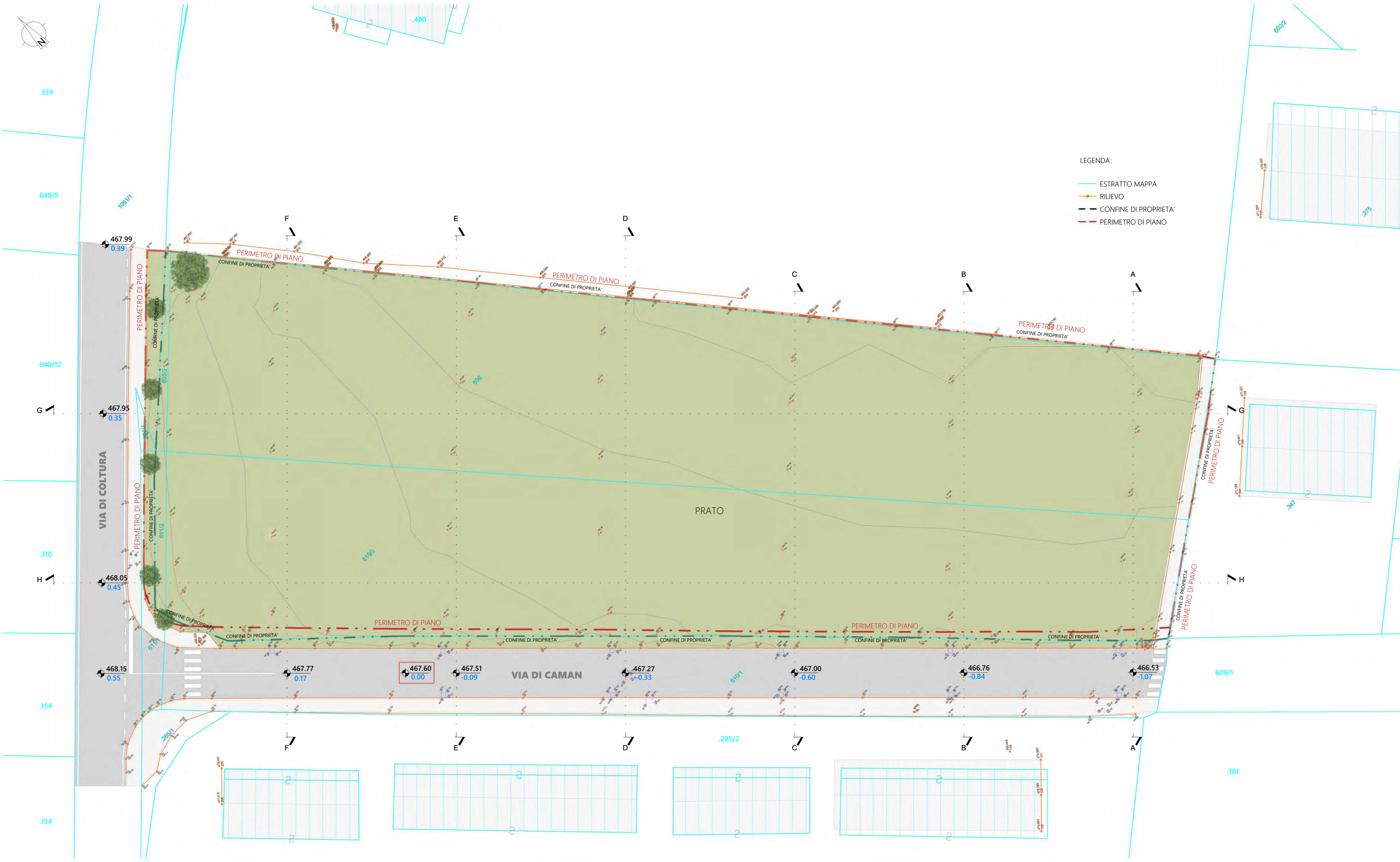

PIANO ATTUATIVO P.A. D - CADINE
REALIZZAZIONE NUOVO
COMPLESSO RESIDENZIALE

PP.FF. 605/1 - 605/2 - 606 - 610/2 - 611/2 e parte
delle P.F. 610/1-611/1-1061/1 C.C. CADINE



Provincia di:
TRENTO

Comune di:
TRENTO

Committente:
KOSTRUIRE S.R.L.



ORDINE DEGLI INGEGNERI
DELLA PROVINCIA DI TRENTO
FEDERICO DALLAGO
Ingegnere civile e ambientale
iscritto al N. 4326 d'Albo - Sezione A degli Ingegneri

Disegno n. :
21 Lavori 211.22 - CADINE
KOSTRUIRE S.R.L. - MODELLO DIGITALE -
PROVINCIALE KOSTRUIRE -
FEBBRAIO 2026 - QUOTA
URBANIZZAZIONE 467.60 mt

Data:
MARZO 2026

Modifiche:
30/03/2026 11:00:53

Scala:
1:200

Tavola n.
03