

STATO DI FATTO

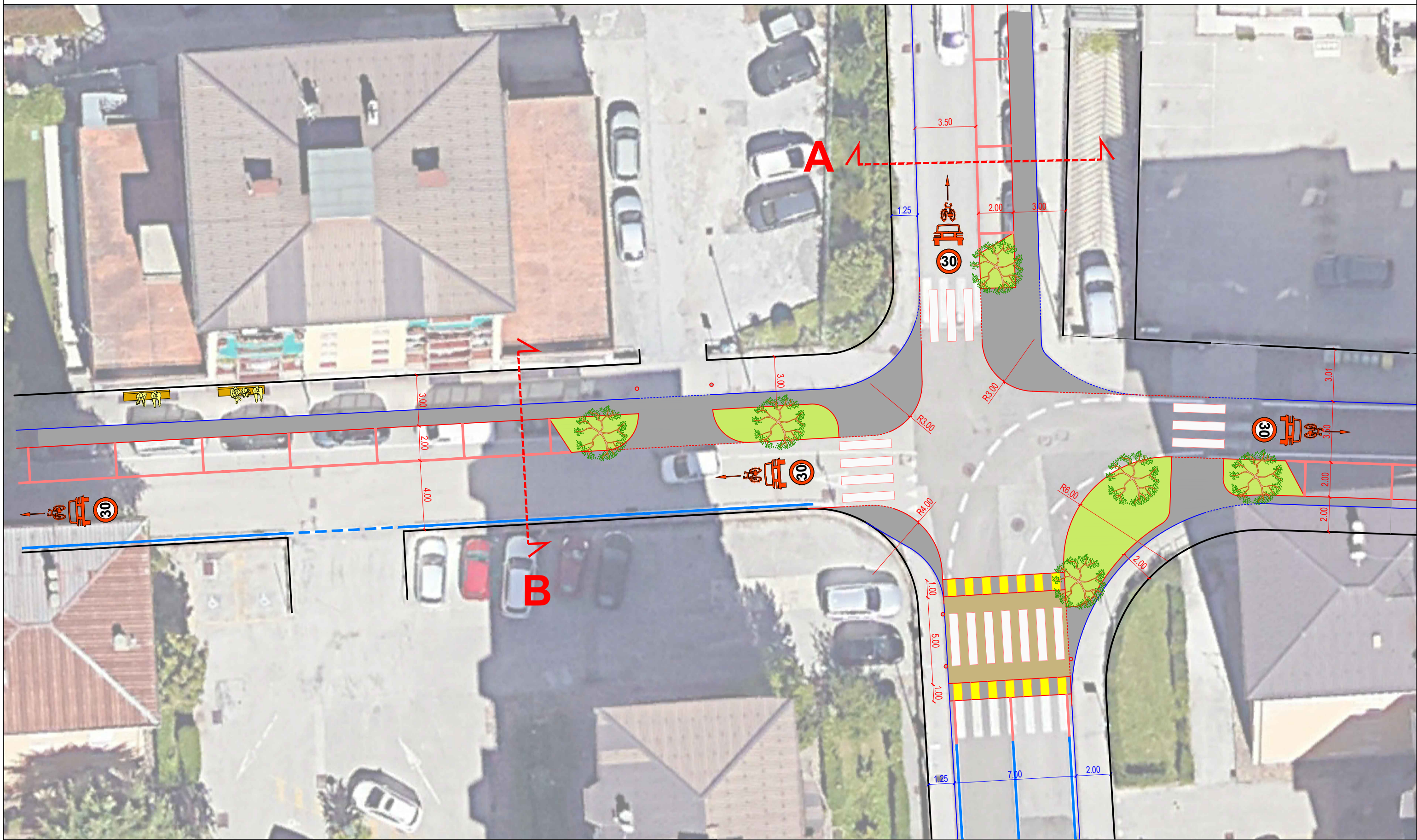

STATO DI PROGETTO



**Comune di Trento**

**PIANIFICAZIONE DELLA ZONA 30  
DEL QUARTIERE CLARINA  
fase II**

<b>TAV. 2.3a</b>	<b>INCROCIO GANDHI/EINAUDI: PROPOSTE DI PROGETTO alternativa A</b>	SCALA <b>1:200</b>
		DATA <b>dicembre 2025</b>

**Matteo Donde Architetto**  
ord. arch. Prov. Milano n° 12805

Via Giuseppe Mazzini, 35 - 20032 Cornano (MI)  
telefono +39 398 888 8432  
P.IVA 03450000959  
www.matteodonde.com  
matteo.donde@gmail.com

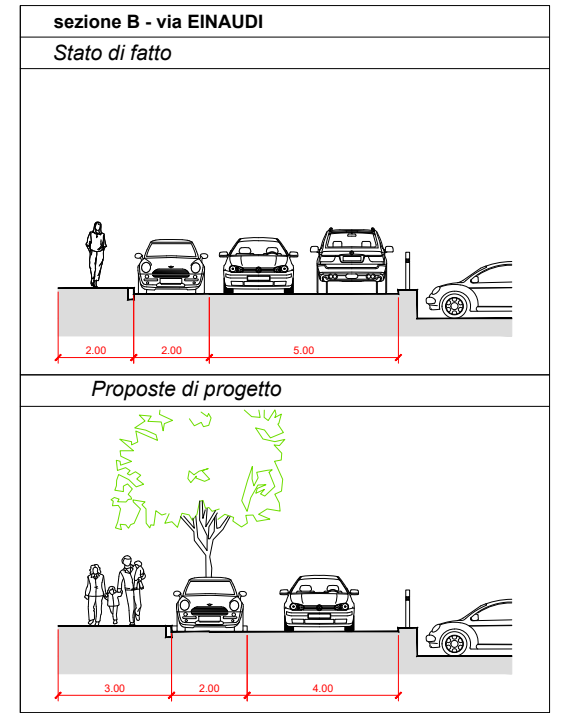

**LEGENDA**

- Cordonatura esistente
- - - - - Cordonatura annegata esistente
- Segnaletica esistente
- Cordonatura di progetto
- - - - - Cordonatura annegata di progetto
- Segnaletica di progetto
- Dissuasore di progetto
- Area a verde di progetto
- Nuovo/ampliamento marciapiede in asfalto
- Platea rialzata in asfalto stampato e colorato
- Rampa platea rialzata
- Nuova alberatura di progetto
- Panchina di progetto