

PARTICULARITÀ TERRITORIALI

- 001 Scuola superiore Raffaello Sanzio e Trento 5
- 002 Torre Verde
- 003 Palazzo Trauttmansdorf Saracini
- 004 Casa in via del Suffragio n.29
- 005 Casa Foresti
- 006 Castello del Buonconsiglio: Castelvecchio
- 007 Casa a Prato
- 008 Castello del Buonconsiglio: Magno Palazzo
- 009 Chiesa di S. Maria del Suffragio
- 010 Casa Roveri
- 011 Palazzo Saracini Pedrotti
- 012 Palazzo del Monte
- 013 Palazzo Trentini (Sede Consiglio Provinciale)
- 014 Casa Bazzani
- 015 Monastero di San Marco
- 016 Palazzo Salvatori
- 017 Castello del Buonconsiglio: Torre dell'Aquila
- 018 Palazzo Fugger Galasso
- 019 Giardino della Prebenda
- 020 Casa Gas Salvatori
- 021 Chiesa di San Marco
- 022 Chiesa di San Francesco Saverio
- 023 Casa in via San Pietro 7
- 024 Collegio dei Gesuiti (Archivio di Stato e Biblioteca Comunale)
- 025 Casa Nogarola Guarenti
- 026 Galleria Garbani
- 027 Palazzo Wolkstein
- 028 Palazzo Thun Meneghini
- 029 Torre Valanga
- 030 Giardino di San Marco
- 031 Ufficio Relazioni con il Pubblico - Turismo Trentino
- 032 Scuola materna G. B. Zarella
- 033 Agenzia provinciale per la famiglia, la natalità e le politiche giovanili
- 034 Palazzo Volturni Benvenuti
- 035 Palazzo Festi e Teatro Sociale
- 036 Casa-torre de Nagli
- 037 Chiesa di San Pietro
- 038 Casa in via Belinzoni 18
- 039 Palazzo Thun (Municipio)
- 040 Oratorio di Sant'Anna
- 041 Palazzo Casuffi
- 042 INPS - Trento
- 043 Palazzo Gerolotti
- 044 Palazzo Pora Giamina
- 045 Palazzo del Campo
- 046 Palazzo Alberti - Contrada di S. Benedetto
- 047 Scuola secondaria di I grado Ann. Conserv. Borponti
- 048 Casa Valentini
- 049 Palazzo Santagna Mattei
- 050 Palazzo Quella Alberti-Cosco
- 051 Casa di via delle Orme 16
- 052 Casa Piliati
- 053 Palazzo Mirna
- 054 Palazzo Parisi
- 055 Palazzo Consolati - Conservatorio
- 056 Palazzo Bortolazzi
- 057 Chiesa di S. Maria Maggiore
- 058 Palazzo Taccarelli
- 059 Torre Sarnetti
- 060 Casa Schimpa
- 061 Palazzo Triangi
- 062 Palazzo Balzovini
- 063 Palazzo Perinetti
- 064 Palazzo Firmian
- 065 Prosecuria e chiesa di Santa Margherita
- 066 Palazzo Malotti Ferrari
- 067 Palazzo Alberti - Contrada di S. Maria Maggiore
- 068 Casa Baren
- 069 Torre della Tromba
- 070 Municipio Vecchio
- 071 Oratorio S. Pietro
- 072 Torre Mozza
- 073 Palazzo Malotti Marzari
- 074 Casa Foresti
- 075 Palazzo Gallicoli
- 076 Chiesa della SS Annunziata
- 077 Palazzo Gallo
- 078 Casa di Negri
- 079 Casa Casuffi Rella
- 080 Palazzo Lodron Zeppli
- 081 Palazzo Ghetti
- 082 Casa Gerloni
- 083 Casa Ghetti Bazzani
- 084 Palazzo Volturni
- 085 Monastero di Santa Corona (S. Cuore)
- 086 Torre Civica
- 087 Fontana del Nettuno
- 088 Palazzo Medtner
- 089 Casa Merlin
- 090 Casa Balduani
- 091 Palazzo Pretorio
- 092 Scuola primaria paritaria Istituto Sacro Cuore
- 093 Camera di Commercio, Industria, Artigianato, Agricoltura
- 094 Ministero delle Infrastrutture e dei Trasporti
- 095 Palazzo Calopini
- 096 Palazzo Lodron
- 097 Chiesa e monastero di San Francesco
- 098 Duomo di San Vigilio
- 099 Palazzo delle Poste
- 100 Chiesa di SS. Trinità
- 101 Palazzo Sardiagna
- 102 Palazzo della Società Filarmonica
- 103 Casa del Capitolo
- 104 Palazzo dell'Università
- 105 Monastero di SS. Trinità
- 106 Torre Arcidiacono o del Massarello
- 107 Liceo classico Giovanni Prati
- 108 Palazzo Guarnoni Larcher
- 109 Palazzo Rocobruna
- 110 Palazzo di Giustizia
- 111 Casa Alessandrini di Nieuwstein
- 112 Scuola primaria della Casa Circondariale
- 113 Mura Vanghinne
- 114 Torrione Maduzzano
- 115 Battistero di S. Giovanni
- 116 Porta di S. Margherita
- 117 Palazzo Arcivescovile (già Palazzo Caschi)
- 118 Palazzo della Banca d'Italia
- 119 Mura medievali incorporate nella p. ed. 1464
- 120 Casa Bertelli di Monte Giglio
- 121 Casa di Cantone
- 122 Fontana in medaglione con testa equina
- 123 Arco dei Tre Portoni
- 124 Giardino G. B. Garzetti
- 125 Palazzo dell'Annona
- 126 Giardino di largo Pignelli

CONSISTENZA DELLE AREE OMOGENEE
(M. Pirella Göttsche, S.p.A., 9 dell'Allegato 1 del Piano provinciale)

- AREE INSEDIAMENTI STORICI
 - PERIMETRO INSEDIAMENTI STORICI
 - AREE A PREVALENZA RESIDENZIALE E
 - AREE A PREVALENZA RESIDENZIALE DI ESPANSIONE
 - AREE A PREVALENZA PRODUTTIVA
 - AREE A PREVALENZA PRODUTTIVA DI ESPANSIONE
 - AREE A PREVALENZA COMMERCIALE, TERZIARIO, RICETTIVA
 - AREE A DESTINAZIONE AGRICOLA, A BOSCO A PASCOLO E IMPRODUTTIVE
- PARTICULARITÀ TERRITORIALI**
- EVIDENZE STORICHE E ARCHITETTONICHE
 - EVIDENZE FUNZIONALI
 - IMPIANTI SPORTIVI
 - AREE VERDI E GIARDINI PUBBLICI
 - PARCHEGGI PRINCIPALI
 - STRUTTURE OSPEDALIERE/ASSISTENZIALI
 - PERCORSI CICLABILI IN PROGETTO
 - VIABILITÀ IN PROGETTO

QUADRANTI

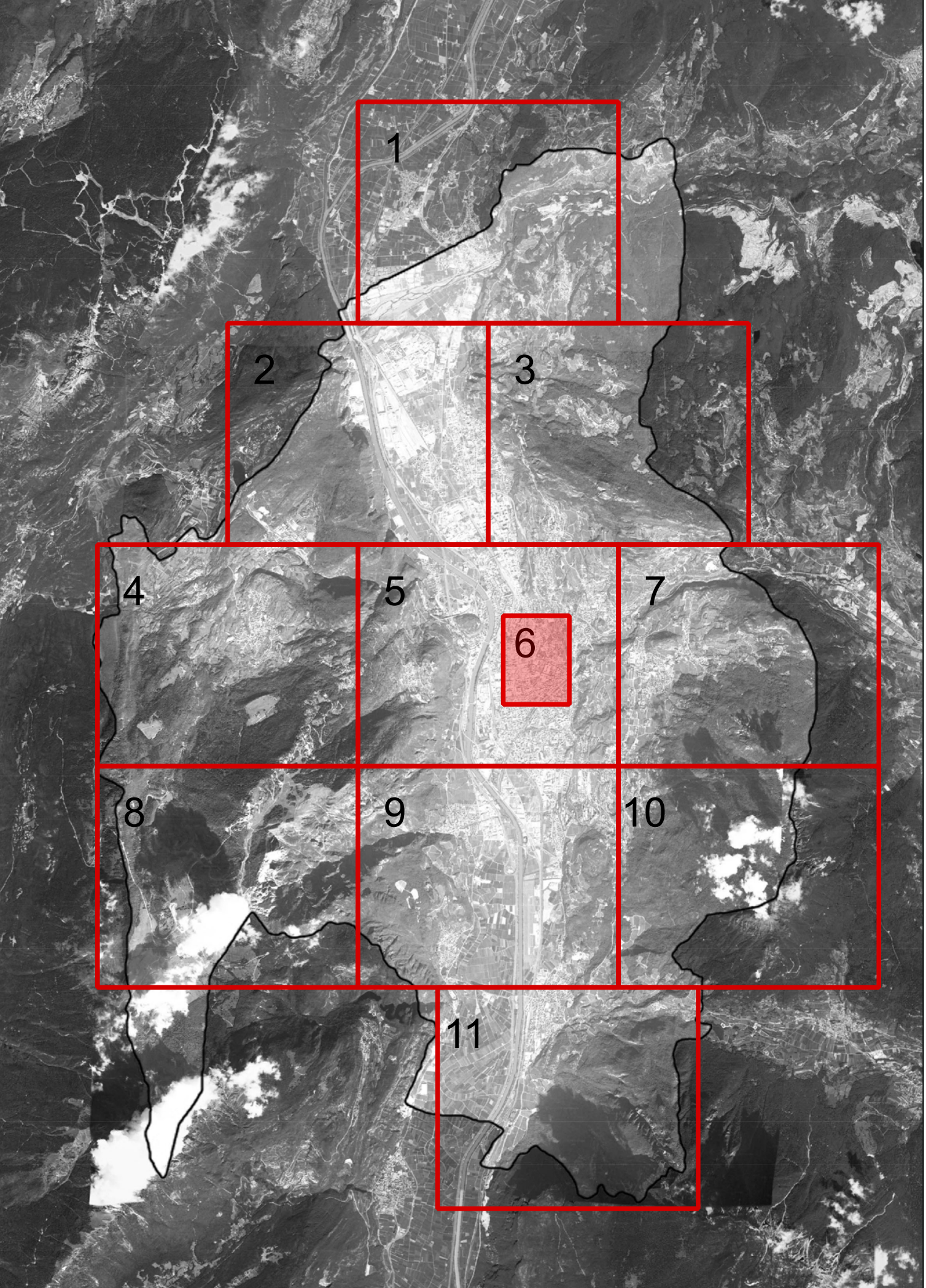

COMUNE DI TRENTO
Servizio opere di urbanizzazione primaria

Piano Regolatore di Illuminazione Comunale (P.R.I.C.)
ai sensi della "Legge Provinciale 3 ottobre 2007, n.16 - Risparmio energetico e inquinamento luminoso" e s.m.i.

Titolo Tavola: **Consistenza delle aree omogenee, escluse infrastrutture varie**
(Cfr. Tav. 02 Classificazione delle strade)

Tavola numero: **01.6** Quadrante n°: **6/11**
Formato: **A0*** Scala: **1:2000**

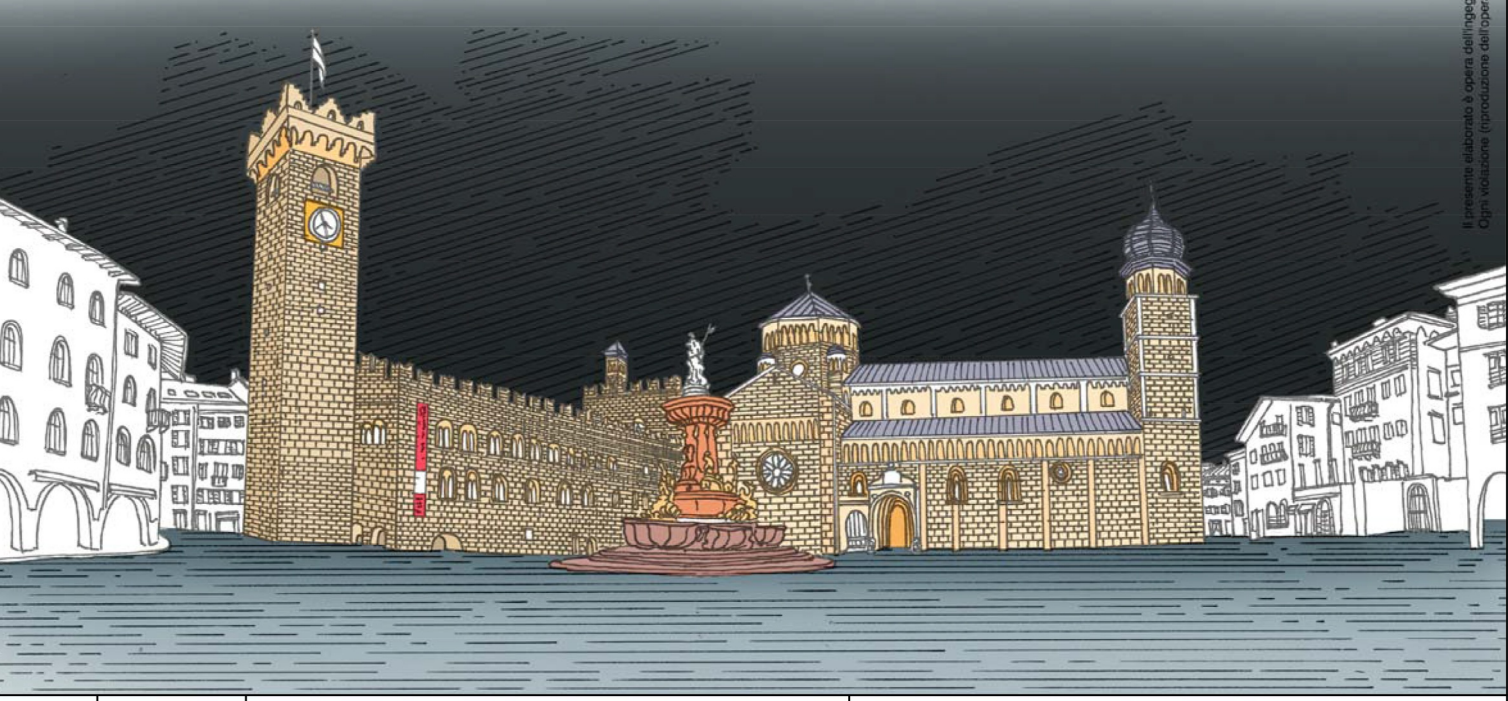

REV.	DATA	NOTE
00	09-01-14	Consegna prima stesura
01	16-05-14	Consegna FASE 1
02	11-12-15	Consegna PRIC
03		
04		
05		
06		

di Ing. R. Guarella - arch. M. Montan - arch. M. Sella
sede legale: Via Boccaccio 10/A - 38100 Trento
sede operativa: Via Quarta Pista, 92 - 38100 Trento
TEL. 0461/77951 FAX 0461/77710
www.studioqms.it

QMS
ENGINEERING