

CONSISTENZA DELLE AREE OMOGENEE
(Rif. Punto XI, 3), art. 11 dell'Allegato I del Piano provinciale

AREA INSEDIAMENTI STORICI
PERIMETRO INSEDIAMENTI STORICI
AREE A PREVALENZA RESIDENZIALE
AREE A PREVALENZA RESIDENZIALE DI ESPANSIONE
AREE A PREVALENZA PRODUTTIVA
AREE A PREVALENZA PRODUTTIVA DI ESPANSIONE
AREE A PREVALENZA COMMERCIALE, TERZIARIO, RICETTIVA
AREE A DESTINAZIONE AGRICOLA, A BOSCO A PASCOLO E IMPRODUTTIVE

PARTICOLARITÀ TERRITORIALI

EVIDENZE STORICHE E ARCHITETTONICHE
EVIDENZE FUNZIONALI
IMPIANTI SPORTIVI
AREE VERDI E GIARDINI PUBBLICI
PARCHEGGI PRINCIPALI
STRUTTURE OSPEDALIERE/ASSISTENZIALI
PERCORSI CICLABILI IN PROGETTO
VIABILITÀ IN PROGETTO

001 Centro Servizi Sanitari, piazza Meneghin	015 Parco di Mezza, via Corbottar
002 Stazione Ferroviaria Trento Nord - zona commerciale	016 Provincia Autonoma di Trento, via G. B. Tiepolo
003 Casa parrocchiale, via Formignola	017 Giardino, via Guadri
004 Scuola dell'infanzia M. R. del Gesù, piazza Parlatore	018 FICO "Valley Trento" - Centro Sanitario, Via Zanatta
005 Scuola primaria Edoardo De Cast	019 Campo Sportivo località Corbottar
006 Cimitero di Meano	020 Cimitero di Marignano
007 Parrocchia e oratorio S. Maria Assunta	021 Istituto orfano - Liceo Aristarco A. Vitali
008 Giardino Montevaccione	022 Provincia Autonoma di Trento, Via Giuseppe Gini
009 Chiesa parrocchiale di S. Leonardo	023 Scuola primaria Riccardo Zandonai
010 Circolo comunitario di Montevaccione	024 Chiesa di S. Isidoro
011 Centro Sportivo Trento Nord, via Don Lorenzo Milani	025 Scuola materna Don Lorenzo Milani
012 Scuola secondaria di grado Saverio Padell	026 Giardino di Marignano, via dell'Albera
013 Il Girasole Giardini - Mezza	027 Chiesa di S. Maria Ausiliatrice
014 Centro Sportivo di Mezza, via XXV aprile	

QUADRANTI

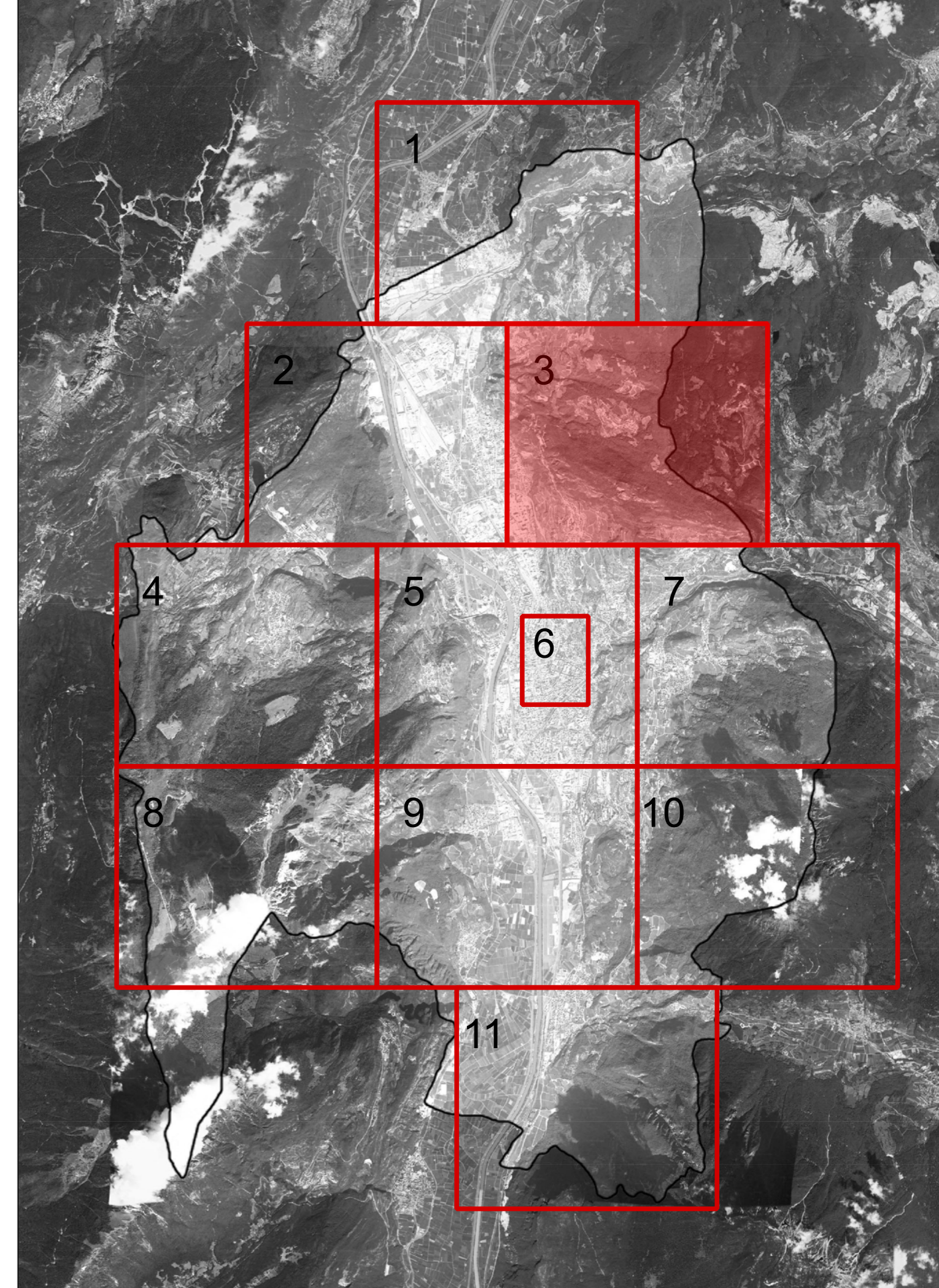

 **COMUNE DI TRENTO**
Servizio opere di urbanizzazione primaria

Piano Regolatore di Illuminazione Comunale (P.R.I.C.)
ai sensi della "Legge Provinciale 3 ottobre 2007, n.16 - Risparmio energetico e inquinamento luminoso" e s.m.i.

Titolo Tavola: **Consistenza delle aree omogenee, escluse infrastrutture viarie**
(Cfr. Tav. 02 Classificazione delle strade)
Tavola numero: **01.3** Quadrante n°: **3/11**
Formato: **A0** Scala: **1:5000**

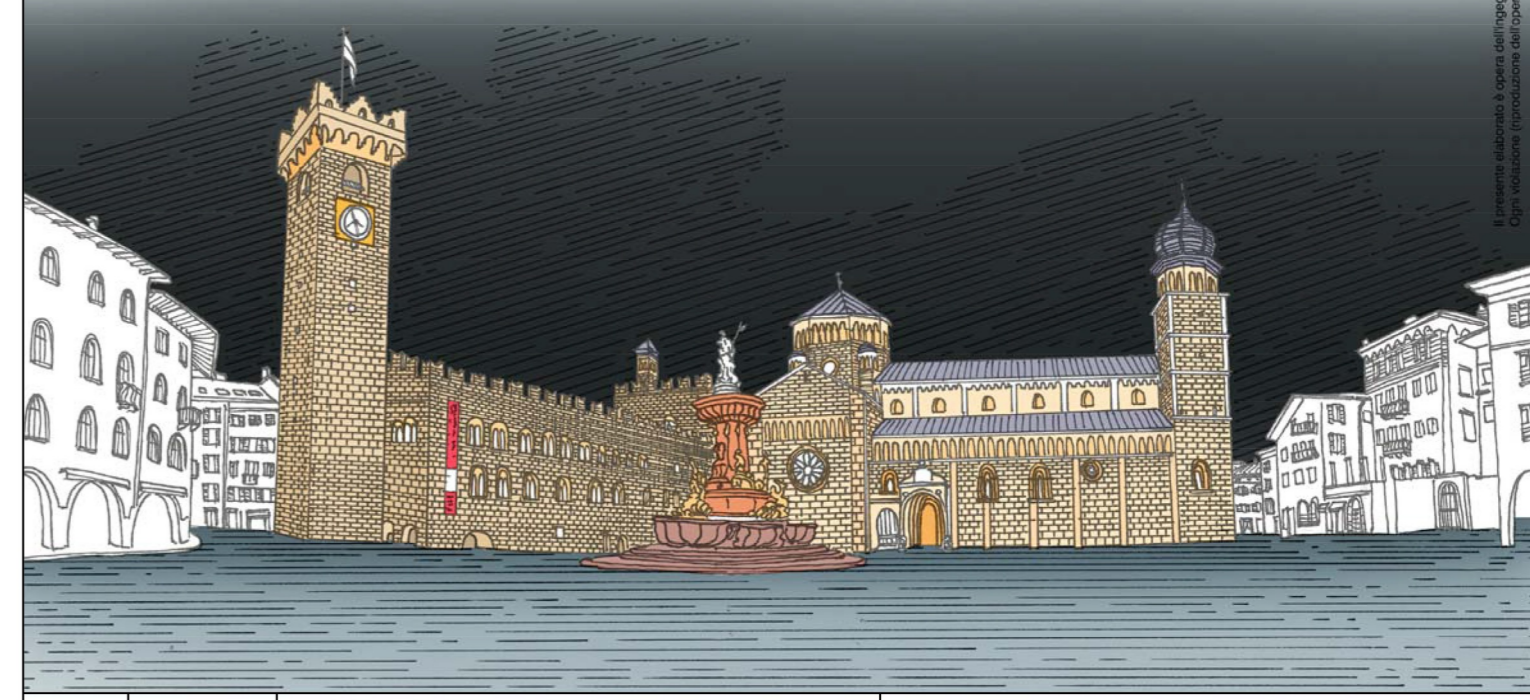

REV.	DATA	NOTE
00	09-01-14	Consegna prima stesura
01	16-05-14	Consegna FASE 1
02	11-12-15	Consegna PRIC
03		
04		
05		
06		

ing. A. Gualandri arch. M. Morosini arch. M. Biondi
via Legato, Via Bolognese 15/A - 38100 Trento
www.gualandri.it www.biondi.it
TEL. 0461/7942 FAX 0461/7772
www.gualandri.it

 **BMS**
ARCHITETTURA
E INGENNERIA