

Descrizione del tipo di strada			Linea colore	Linea spessore	Linea stile
Assimilabile a:					
A	-	Autostrade extraurbane	130-150	ME1	
Assimilabile a:					
B	a	Strade extraurbane principali	110	ME2	
Assimilabile a:					
C	a	Strade extraurbane secondarie	70-90	ME2	
Assimilabile a:					
C	b	Strade extraurbane secondarie	50	ME3b	
Assimilabile a:					
D	-	Strade urbane di scorrimento veloce	70	ME2	
Assimilabile a:					
E	a	Strade urbane interquartiere	50	ME2	
Assimilabile a:					
E	b	Strade urbane di quartiere	50	ME3b	
Assimilabile a:					
F	b	Strade locali extraurbane	50	ME3b	
Assimilabile a:					
F	c	Strade locali urbane	50	ME3b	
Assimilabile a:					
F	d	Strade locali urbane: centro storico, nuclei urbanistici, zone 30	30	CE3	
Assimilabile a:					
F	f	Strade locali urbane: aree pedonali	5	CE4-52	
Assimilabile a:					
F	g	Strade locali urbane: aree pedonali (aree pedonali, percorsi, percorsi di attraversamento)	5	CE4-52	
Assimilabile a:					
-	-	Strade a destinazione particolare (art.15.5 D.M.19/02/2001)	30	SP	
Assimilabile a:					
CICLABILE	-			SP	

LEGENDA

simbologia	descrizione
-----	Rete viaria che attraversa ambiti morfologici diversi
-----	Rete viaria in ambito prevalentemente residenziale
-----	Rete viaria in ambito prevalentemente produttivo

CLASSIFICAZIONE DELLE STRADE
(Rif. art. 4 comma 1.b) della L.P. 16/07 e art. 6 norma UNI 11248)

- Nuovo Codice della Strada (d.lgs. 30 aprile 1992, n. 285 e s.m.l.)
- Decreto del Ministero delle Infrastrutture e dei Trasporti del 5 novembre 2001 (Norme funzionali e geometriche per la costruzione delle strade)
- Norma UNI 11248 (Illuminazione stradale. Selezione delle categorie illuminotecniche)
- Piano Urbano della Mobilità, Comune di Trento - Agosto 2010

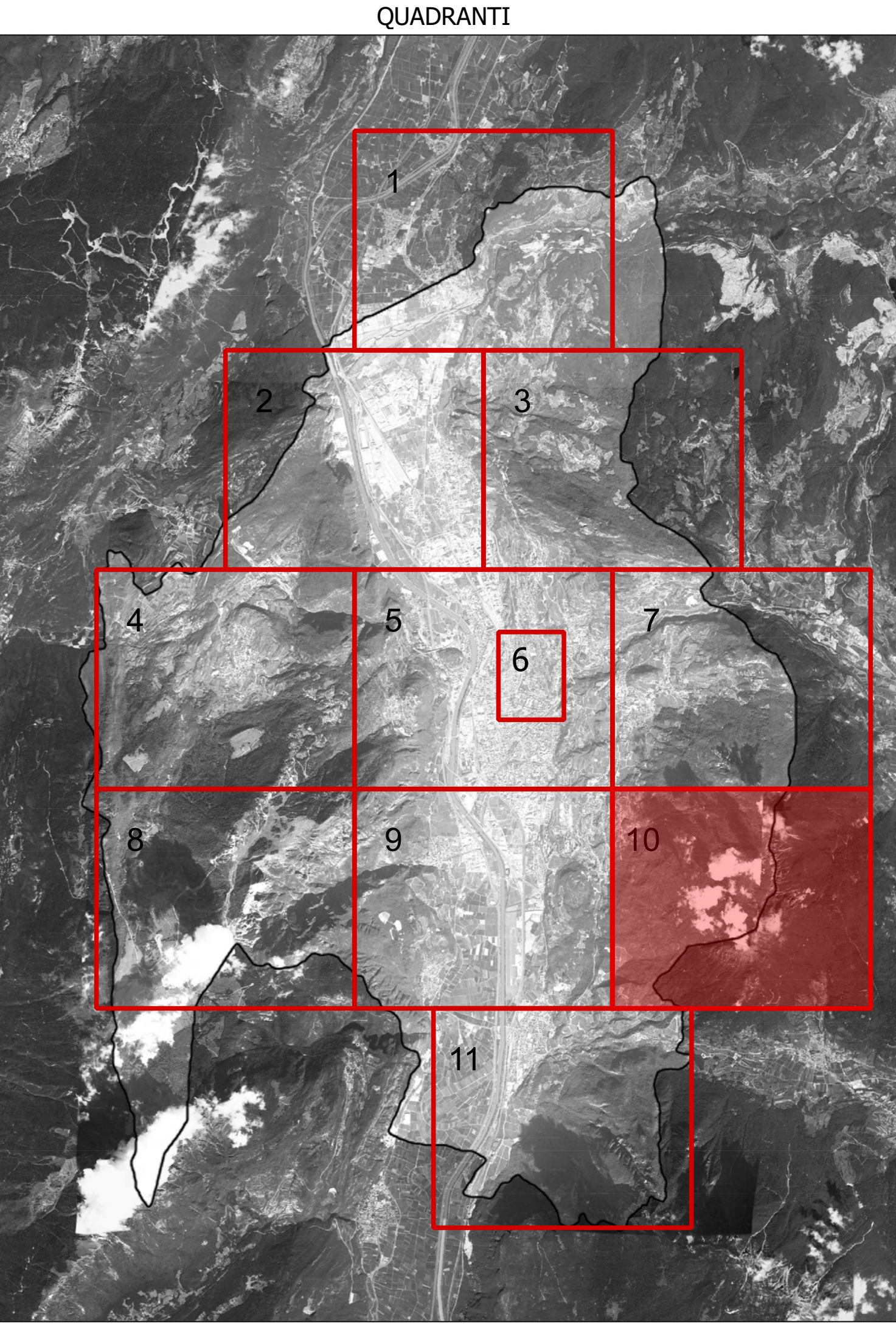

COMUNE DI TRENTO
Servizio opere di urbanizzazione primaria

Piano Regolatore di Illuminazione Comunale (P.R.I.C.)
ai sensi della "Legge Provinciale 3 ottobre 2007, n.16 - Risparmio energetico e inquinamento luminoso" e s.m.i.

Titolo Tavola: Classificazione delle strade
(Rif. art. 4 comma 1.b) della L.P. 16/07 e art. 6 norma UNI 11248)

Tavola numero: 02.10 **Quadrante n°: 10/11**

Formato: A0* **Scala: 1:5000**

REV.	DATA	NOTE
00	09-01-14	Consegna prima stesura
01	16-05-14	Consegna FASE 1
02	11-12-15	Consegna PRIC
03		
04		
05		
06		

ing. R. Guadella - arch. M. Moraga - arch. M. Sola
via Legola, Via Buonozzi 15/A - 38100 Trento
via Operina 10 - Via della Pace, 99 - 38100 Trento
TEL. 0461/7842 FAX. 0461/77110
www.aurigine.it