

CONSISTENZA DELLE AREE OMOGENEE

(Rif. Punto XI, 5), art. 11 dell'Allegato I del Piano provinciale

AREA INSEDIAMENTI STORICI
PERIMETRO INSEDIAMENTI STORICI
AREE A PREVALENZA RESIDENZIALE
AREE A PREVALENZA RESIDENZIALE DI ESPANSIONE
AREE A PREVALENZA PRODUTTIVA
AREE A PREVALENZA PRODUTTIVA DI ESPANSIONE
AREE A PREVALENZA COMMERCIALE, TERZIARIO, RICETTIVA
AREE A DESTINAZIONE AGRICOLA, A BOSCO A PASCOLO E IMPRODUTTIVE

PARTICOLARITÀ TERRITORIALI

EVIDENZE STORICHE E ARCHITETTONICHE
EVIDENZE FUNZIONALI
IMPIANTI SPORTIVI
AREE VERDI E GIARDINI PUBBLICI
PARCHEGGI PRINCIPALI
STRUTTURE OSPEDALIERE/ASSISTENZIALI
PERCORSI CICLABILI IN PROGETTO
VIABILITÀ IN PROGETTO

001 Scuola materna di Gardolo e S. Anna	014 Circolo di Gardolo
002 Scuola primaria S. Anna	015 Sala funebre ex Centro Civico, via Soprasasso
003 Chiesa della Madonna della Pace	016 Scuola primaria Fratelli Pignelli e Scuola superiore Trento 7
004 Centro Servizi anziani Gardolo, via S. Anna	017 Asilo nido Bionconese
005 Agenzia per la depurazione	018 Giardino Pignelli
006 Parrocchia e oratorio Visitazione di Maria Santissima	019 Fienino Traopoli
007 Monumento ai caduti di Gardolo	020 Prato di Cultura
008 Ospedale Novalesa via Aeroporto, Gardolo	021 Nido d'infanzia Roncolati, via Corropole
009 Ambulatorio medico e pediatrico di Gardolo, via Marco Pota	022 Giardino Garano
010 Oratorio parrocchiale S. Giovanni Bosco	023 Chiesa e parrocchia della Carovà di Gardolo
011 RSA Gardolo, Casa di Trento	024 Comune comunale via E. Matteoni, Comune di Trento
012 Vigili del Fuoco volontari Gardolo, via Aeroporto	025 Polizia Municipale, via E. Matteoni
013 Giardino Gardolo ex sagrera, via IV novembre	

QUADRANTI

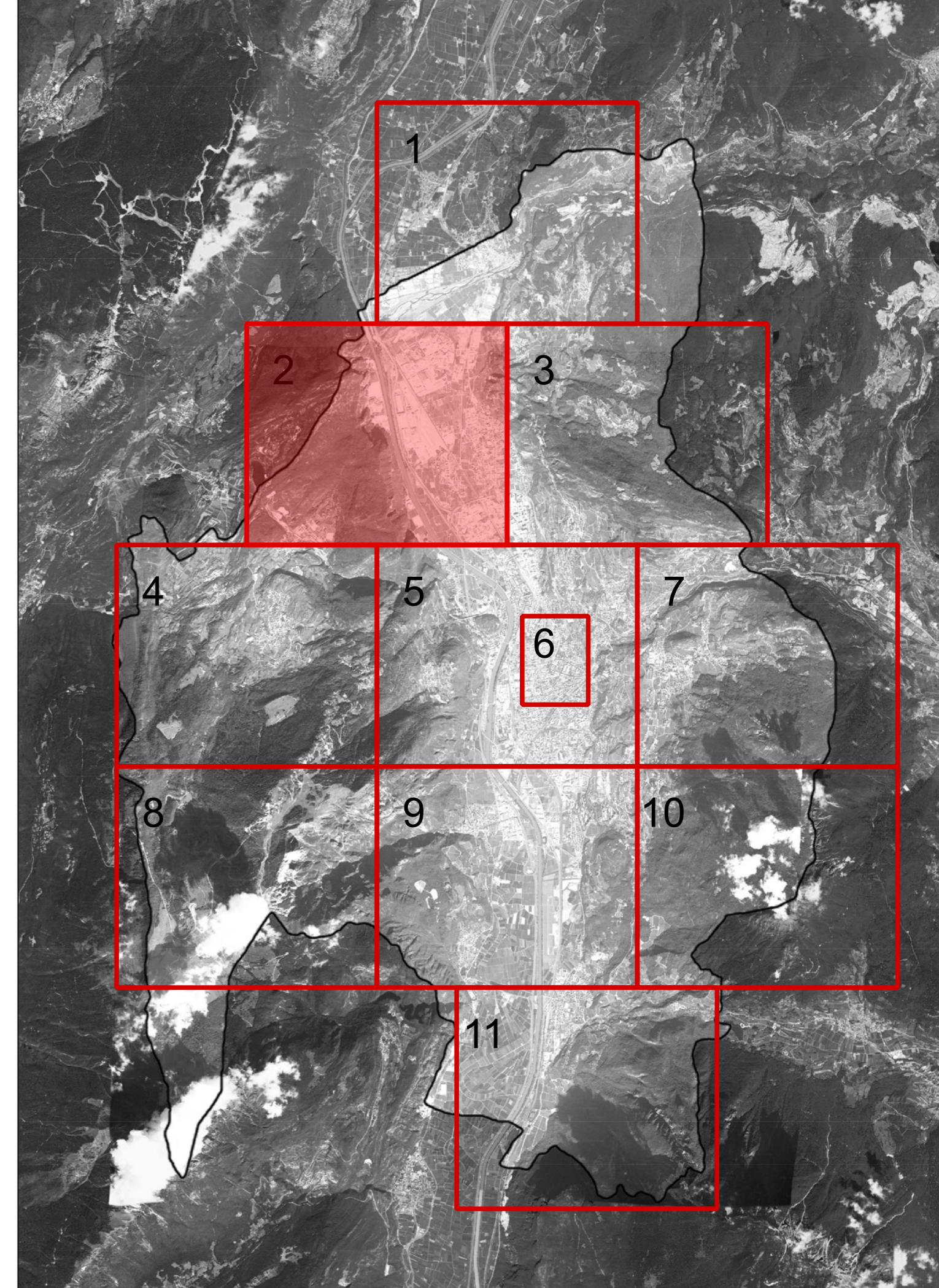

 **COMUNE DI TRENTO**
 Servizio opere di urbanizzazione primaria

Piano Regolatore di Illuminazione Comunale (P.R.I.C.)
 ai sensi della "Legge Provinciale 3 ottobre 2007, n.16 - Risparmio energetico e inquinamento luminoso" e s.m.i.

Titolo Tavola: **Consistenza delle aree omogenee, escluse infrastrutture viarie**
 (Cfr. Tav. 02 Classificazione delle strade)

Tavola numero: **01.2** Quadrante n°: **2/11**
 Formato: **A0** Scala: **1:5000**

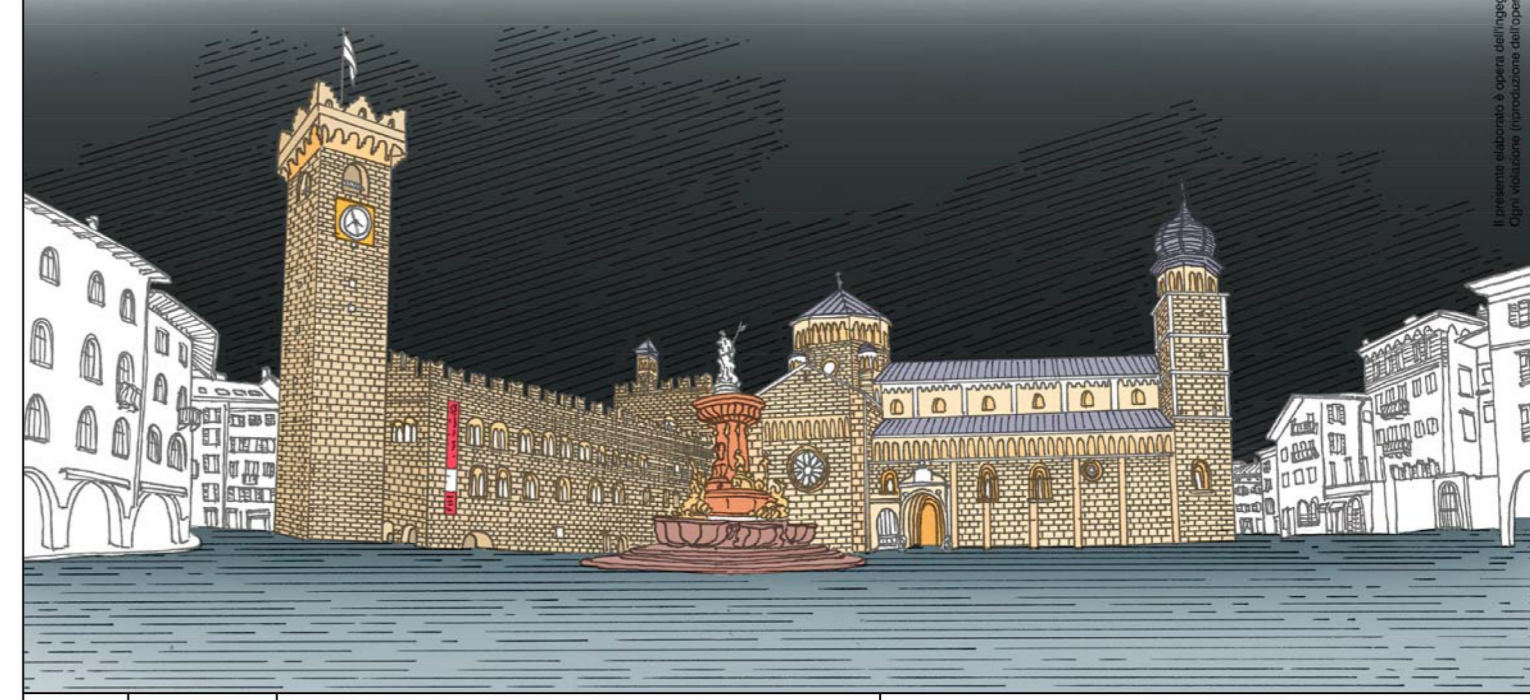

REV.	DATA	NOTE
00	09-01-14	Consegna prima stesura
01	16-05-14	Consegna FASE 1
02	11-12-15	Consegna PRIC
03		
04		
05		
06		

ing. R. Garavito arch. M. Morosini arch. M. Biondi
 via S. Ivo, 10 - 38100 Trento - P. IVA: 03889810232
 web: www.inggaravito.it - tel: 0461 231231 - fax: 0461 231232
 www.garavito.it - via S. Ivo, 10 - 38100 Trento - P. IVA: 03889810232
 TEL: 0461 231231 FAX: 0461 231232

 **BMS**
 ARCHITETTURA