

LEGENDA

Tratto viario interessato 0000

Codice progressivo di riferimento abaco delle tipologie di impianto
(presente ove la scala di visualizzazione lo consenta)

Perimetro Centri Storici

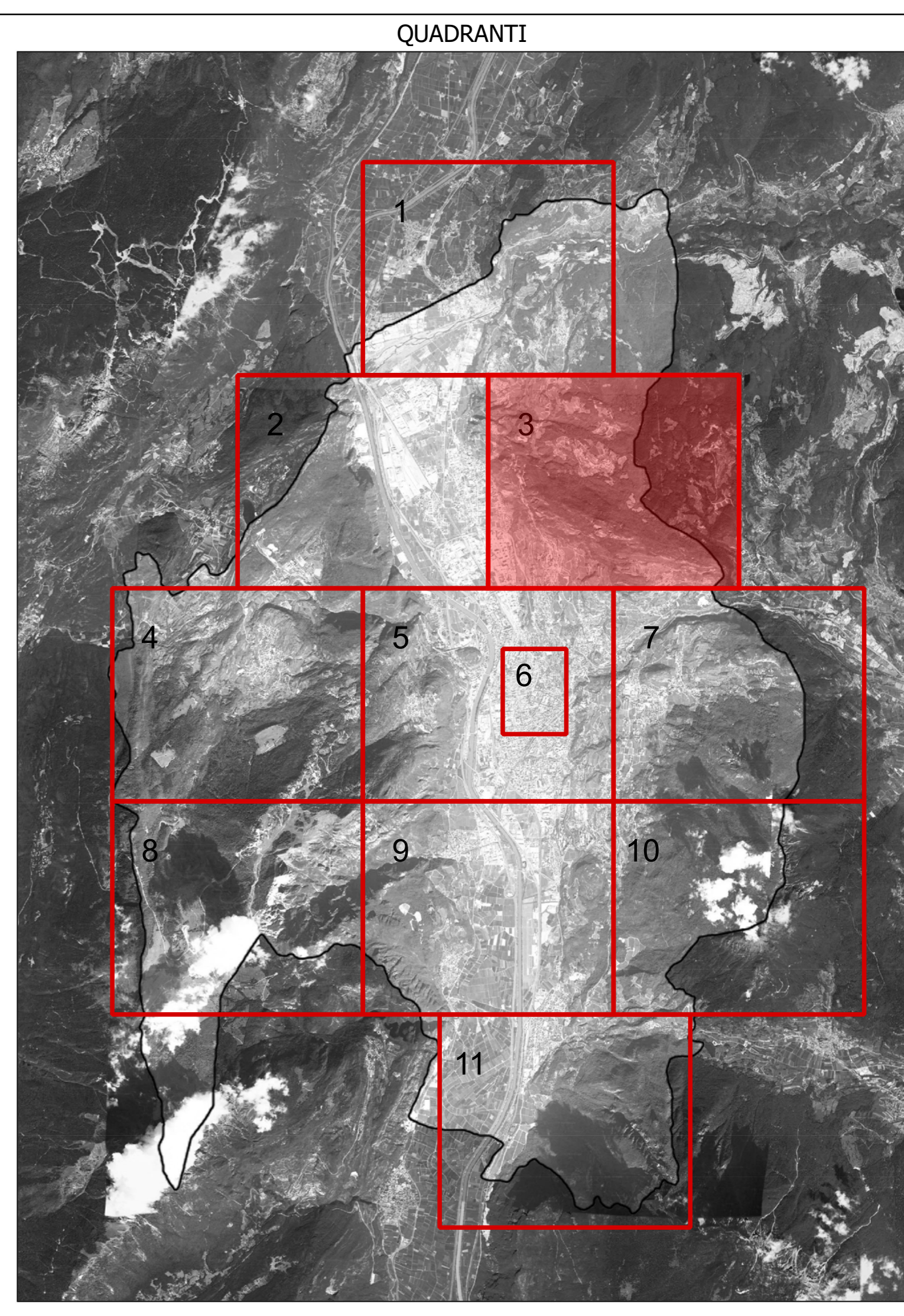

COMUNE DI TRENTO
Servizio opere di urbanizzazione primaria

Piano Regolatore di Illuminazione Comunale (P.R.I.C.)
ai sensi della "Legge Provinciale 3 ottobre 2007, n.16 - Risparmio energetico e inquinamento luminoso" e s.m.i.

Titolo Tavola: **Individuazione abaco delle tipologie di impianto (Aree illuminotecnicamente omogenee)**
Cfr. DOC. 02.5

Tavola numero: **07.3** Quadrante n°: **3/11**

Formato: **A0** Scala: **1:5000**

REV.	DATA	NOTE
00	09-01-14	Consegna prima stesura
01	16-05-14	Consegna FASE 1
02	11-12-15	Consegna PRIC
03		
04		
05		
06		

Ing. A. Guadagni arch. M. Morosini arch. M. Biondi
 sede legale: Via Bolognese 15/A - 38100 Trento
 sede operativa: Via Sordani Perini 82 - 38100 Trento
 TEL. 0461/9502 FAX 0461/977121
 www.ingadg.it

BMS
ARCHITETTURA