

Descrizione del tipo di strada		Velocità massima (km/h)	MEI
Assimilabile a:	A - Autostrade extraurbane	130-150	ME1
Assimilabile a:	B a) Strade extraurbane principali	110	ME2
Assimilabile a:	C a) Strade extraurbane secondarie	70-90	ME2
Assimilabile a:	C b) Strade extraurbane secondarie	50	ME3b
Assimilabile a:	D - Strade urbane di scorrimento veloce	70	ME2
Assimilabile a:	E a) Strade urbane interquartiere	50	ME2
Assimilabile a:	E b) Strade urbane di quartiere	50	ME3b
Assimilabile a:	F b) Strade locali extraurbane	50	ME3b
Assimilabile a:	F c) Strade locali urbane	50	ME3b
Assimilabile a:	F d) Strade locali urbane: centro storico, nuclei urbanistici, zone 30	30	CE3
Assimilabile a:	F e) Strade locali urbane: aree pedonali	5	CE4-52
Assimilabile a:	F g) Strade locali urbane: aree pedonali (aree pedonali, percorsi, percorsi di attraversamento)	5	CE4-52
Assimilabile a:	- Strade a destinazione particolare (art.15.5 D.M.16/02/2001)	30	S2
Assimilabile a:	CICLABILE	-	S2

LEGENDA

simbologia	descrizione
-----	Rete viaria che attraversa ambiti morfologici diversi
-----	Rete viaria in ambito prevalentemente residenziale
-----	Rete viaria in ambito prevalentemente produttivo

CLASSIFICAZIONE DELLE STRADE
(tit. art. 4 comma 1.b) della L.P. 16/07 e art. 6 norma UNI 11248)

- Nuovo Codice della Strada (d.lgs. 30 aprile 1992, n. 285 e s.m.l.)
- Decreto del Ministero delle Infrastrutture e dei Trasporti del 5 novembre 2001 (Norme funzionali e geometriche per la costruzione delle strade)
- Norma UNI 11248 (Illuminazione stradale. Selezione delle categorie illuminotecniche)
- Piano Urbano della Mobilità, Comune di Trento - Agosto 2010

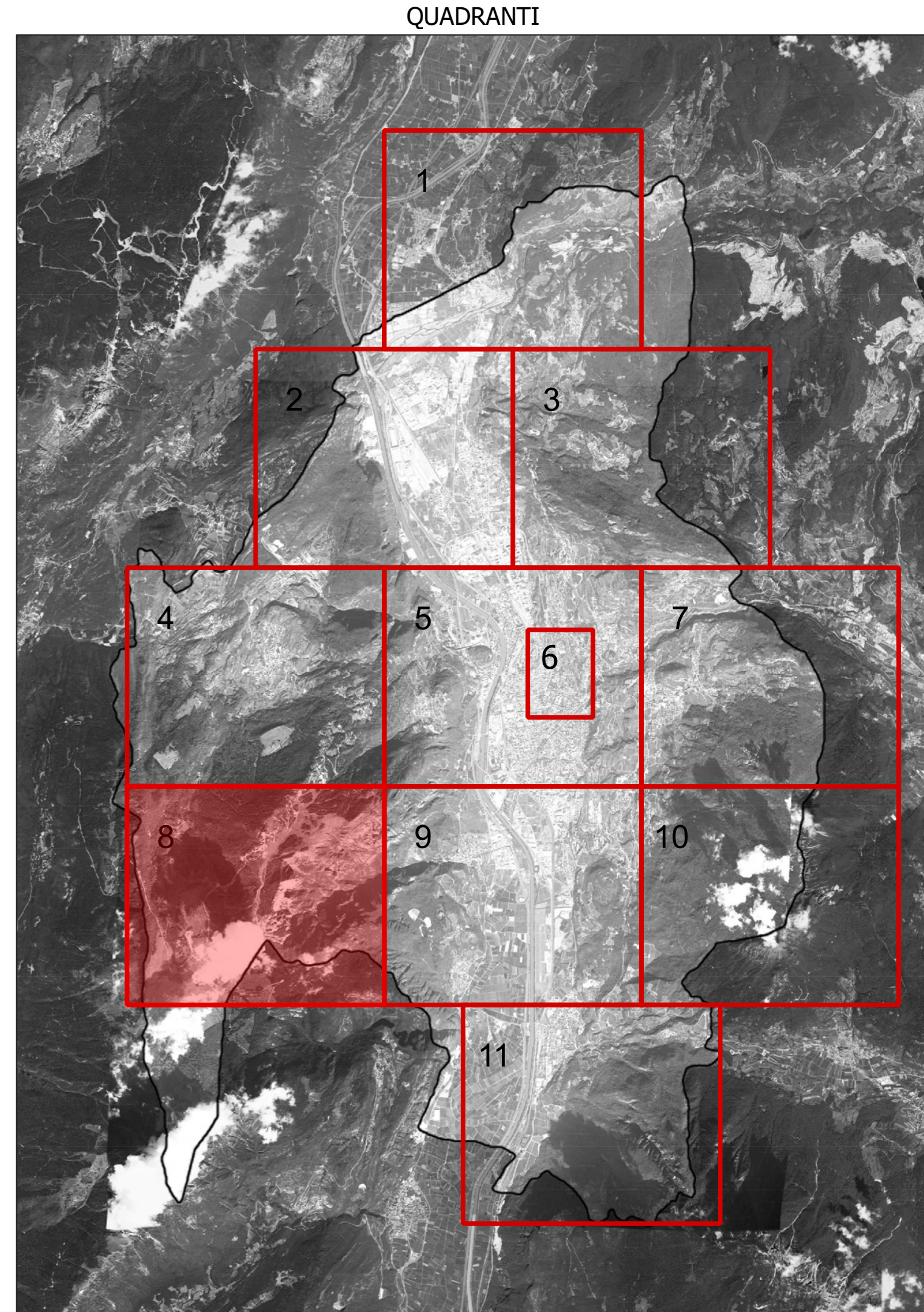

COMUNE DI TRENTO
Servizio opere di urbanizzazione primaria

Piano Regolatore di Illuminazione Comunale (P.R.I.C.)
ai sensi della "Legge Provinciale 3 ottobre 2007, n.16 - Risparmio energetico e inquinamento luminoso" e s.m.l.

Titolo Tavola: **Classificazione delle strade**
(tit. art. 4 comma 1.b) della L.P. 16/07 e art. 6 norma UNI 11248)

Tavola numero: **02.8** Quadrante n°: **8/11**
Formato: **A0*** Scala: **1:5000**

REV.	DATA	NOTE
00	09-01-14	Consegna prima stesura
01	16-05-14	Consegna FASE 1
02	11-12-15	Consegna PRIC
03		
04		
05		
06		

ing. R. Quarello - arch. M. Morani - arch. M. Sola
via Legnano, 15 - 38100 Trento - Tel. 0461/200000
via Operina, 10 - 38100 Trento - Tel. 0461/200000
TEL. 0461/7942 FAX. 0461/7710
www.ats.trento.it