

LEGENDA

Tratto viario interessato 02.03

Codice progressivo di riferimento abaco delle tipologie di impianto
(presente ove la scala di visualizzazione lo consenta)

Perimetro Centri Storici

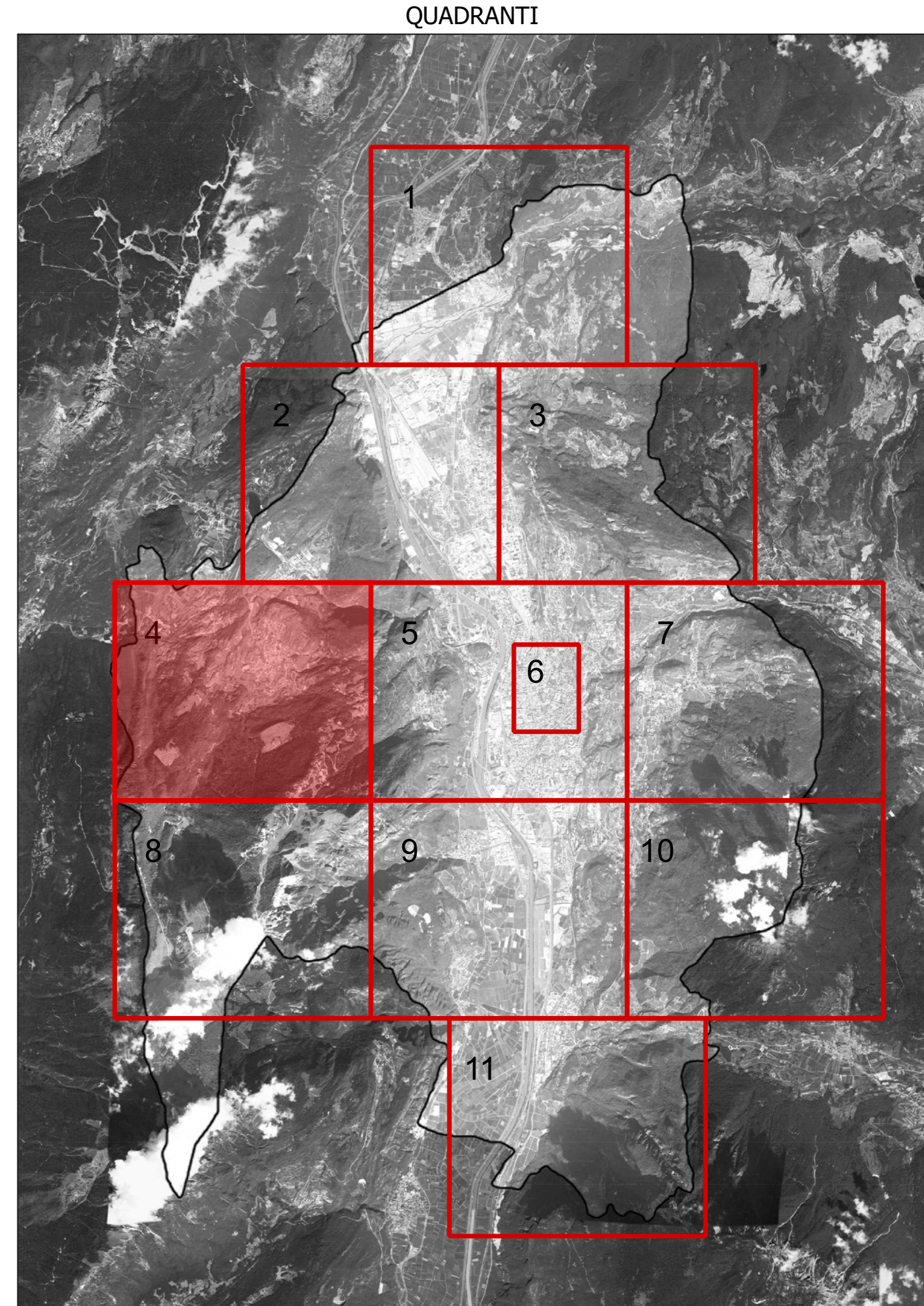

COMUNE DI TRENTO
Servizio opere di urbanizzazione primaria

Piano Regolatore di Illuminazione Comunale (P.R.I.C.)
ai sensi della "Legge Provinciale 3 ottobre 2007, n.16 - Risparmio energetico e inquinamento luminoso" e s.m.i.

Titolo Tavola: **Individuazione abaco delle tipologie di impianto (Aree illuminotecnicamente omogenee)**
Cfr. DOC. 02.5

Tavola numero: **07.4** Quadrante n°: **4/11**

Formato: **A0** Scala: **1:5000**

REV.	DATA	NOTE
00	09-01-14	Consegna prima stesura
01	16-05-14	Consegna FASE 1
02	11-12-15	Consegna PRIC
03		
04		
05		
06		

ing. A. Gualandri arch. M. Morosini arch. M. Bacci
via Legato, Via Bolognese 15/A - 38100 Trento
www.legato.it - Tel. 0461/992111 - Fax 0461/992112
www.bms.it