

LEGENDA

Tratto viario interessato  2000  
Codice progressivo di riferimento abaco delle tipologie di impianto  
 (presente ove la scala di visualizzazione lo consenta)

Perimetro Centri Storici 

QUADRANTI

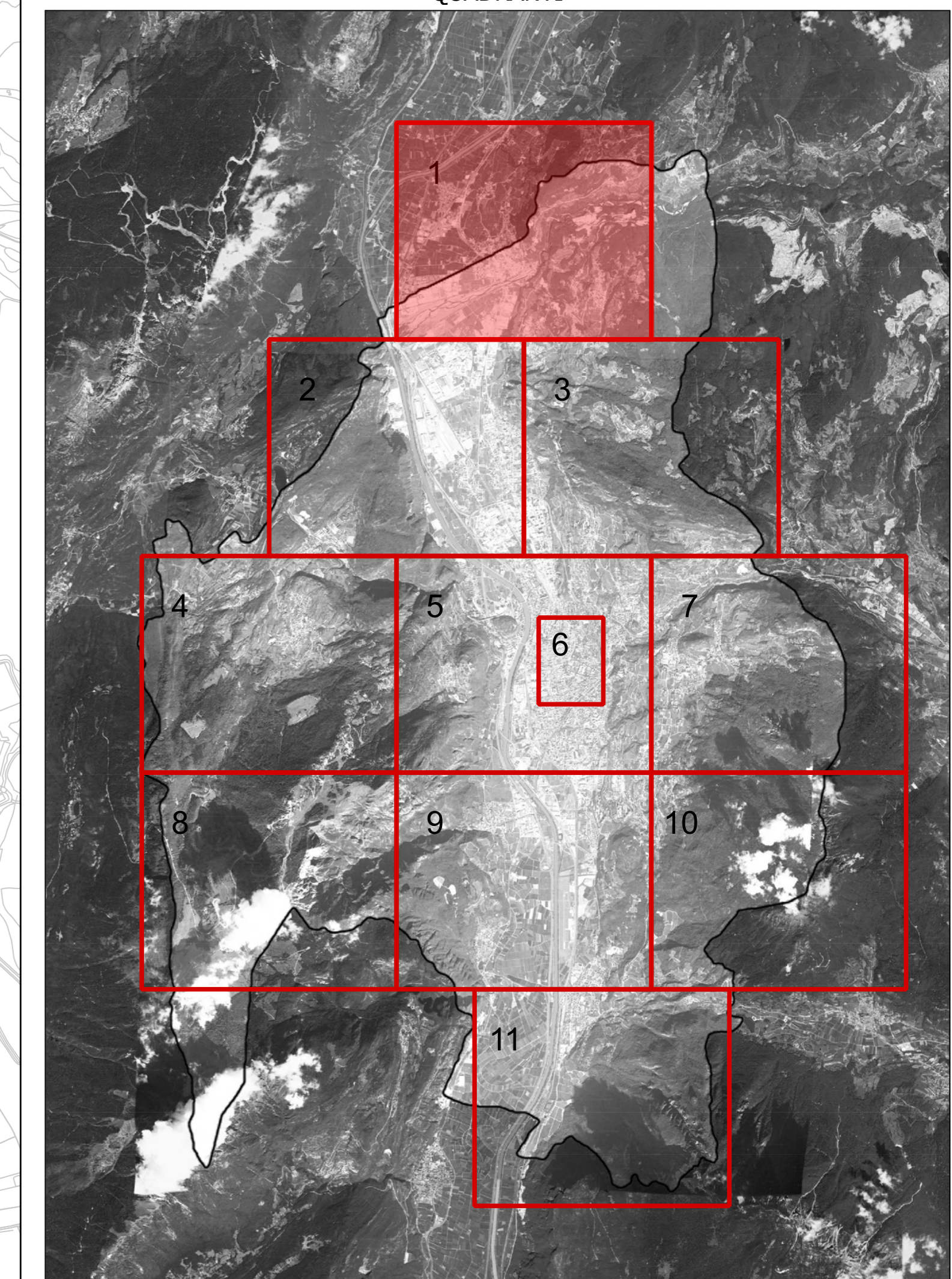



**COMUNE DI TRENTO**  
 Servizio opere di urbanizzazione primaria

## Piano Regolatore di Illuminazione Comunale (P.R.I.C.)

ai sensi della "Legge Provinciale 3 ottobre 2007, n.16 - Risparmio energetico e inquinamento luminoso" e s.m.i.

Titolo Tavola: **Individuazione abaco delle tipologie di impianto  
 (Aree illuminotecnicamente omogenee)**  
 Cfr. DOC. 02.5

Tavola numero: **07.1**

Formato: **A0**

Quadrante n°: **1/11**

Scala: **1:5000**



REV.	DATA	NOTE
00	09-01-14	Consegna prima stesura
01	16-05-14	Consegna FASE 1
02	11-12-15	Consegna PRIC
03		
04		
05		
06		

ing. A. Gualdrini - arch. M. Morosini - arch. M. Biondi  
 sede legale: Via Bolognese 15/A - 38100 Trento  
 sede operativa: Via Salaria 100 - 38100 Trento  
 TEL. 0461/962100 FAX 0461/771111  
 www.ardco.it



