

CONSISTENZA DELLE AREE OMOGENEE

(Rif. Punto XI, 5), art. 11 dell'Allegato I del Piano provinciale

| |
|--|
| AREA INSEDIAMENTI STORICI |
| PERIMETRO INSEDIAMENTI STORICI |
| AREE A PREVALENZA RESIDENZIALE |
| AREE A PREVALENZA RESIDENZIALE DI ESPANSIONE |
| AREE A PREVALENZA PRODUTTIVA |
| AREE A PREVALENZA PRODUTTIVA DI ESPANSIONE |
| AREE A PREVALENZA COMMERCIALE, TERZIARIO, RICETTIVA |
| AREE A DESTINAZIONE AGRICOLA, A BOSCO A PASCOLO E IMPRODUTTIVE |

PARTICOLARITÀ TERRITORIALI

| |
|-------------------------------------|
| EVIDENZE STORICHE E ARCHITETTONICHE |
| EVIDENZE FUNZIONALI |
| IMPIANTI SPORTIVI |
| AREE VERDI E GIARDINI PUBBLICI |
| PARCHEGGI PRINCIPALI |
| STRUTTURE OSPEDALIERE/ASSISTENZIALI |
| PERCORSI CICLABILI IN PROGETTO |
| VIABILITÀ IN PROGETTO |

| | |
|---|---|
| 001 Chiesa di SS. Maria, località Vilamontana | 0144 Scuola materna Matachiana Conzani |
| 002 Centro sociale Villa Montagna | 015 Prato Universitario Fabio Ferrari |
| 003 Scuola materna Calli | 016 RSA M. Grassi |
| 004 Chiesa di SS. Feliciano, Sebastiano, località Vilamontana | 017 Pantheon e oratorio SS. Pietro e Andrea |
| 005 Scuola materna Koller | 018 campo tennis, via Parati |
| 006 Scuola primaria Eugenio Bernabei | 019 cimitero di Povo |
| 007 Scuola superiore J. A. Corniani, Trento 2 | 020 Scuola materna di Povo, via Parati |
| 008 Centro sportivo Agostino di via Ponte Alto | 021 Centro Sportivo di via Tommaso Dattolo |
| 009 Hotel Villa Meduzzo | 022 Scuola elementare Povo U. Maggiori |
| 010 Istituto Casa Serena | 023 Centro Sportivo di Povo - Gabbiolo, via Castel di Pietrapiana |
| 011 Scuola primaria Istituto Casa Serena | 024 Scuola secondaria di grado Giovanni Pascoli |
| 012 Nido d'infanzia Ottocastello | 025 RSA Gabbiolo - clinica di Trento |
| 013 Parco Cimato | |

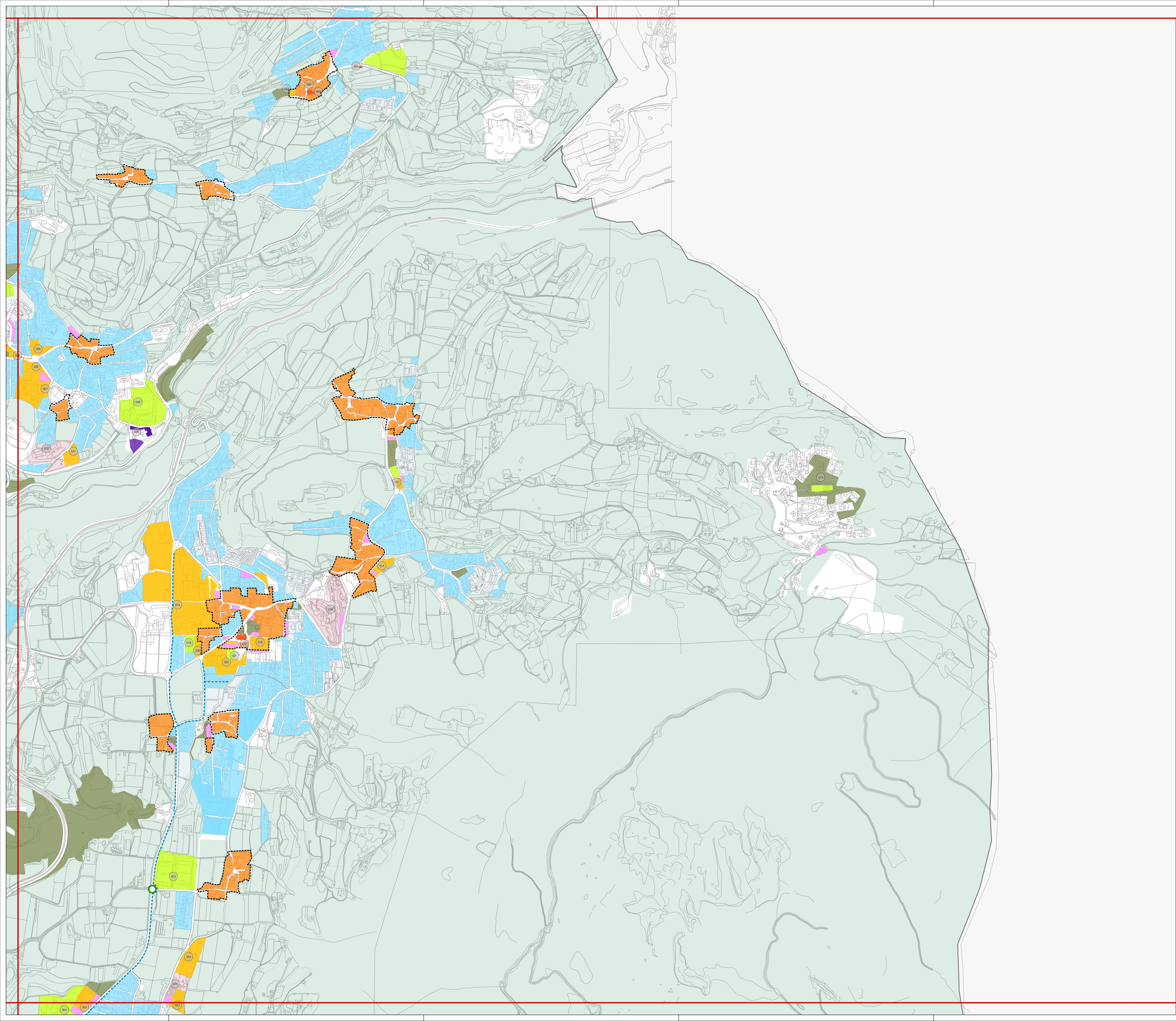

QUADRANTI

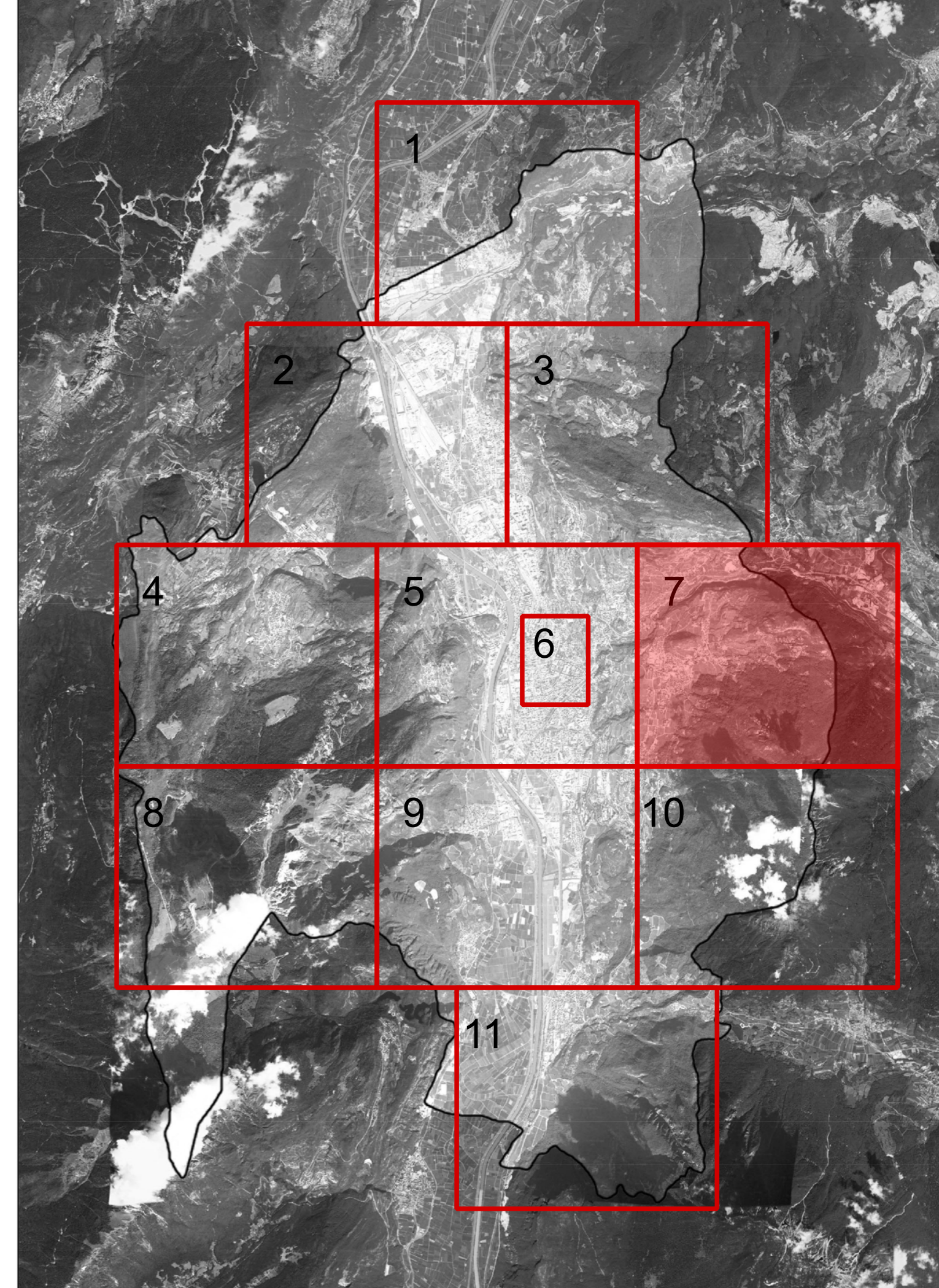

 **COMUNE DI TRENTO**
Servizio opere di urbanizzazione primaria

Piano Regolatore di Illuminazione Comunale (P.R.I.C.)
ai sensi della "Legge Provinciale 3 ottobre 2007, n.16 - Risparmio energetico e inquinamento luminoso" e s.m.i.

Titolo Tavola: **Consistenza delle aree omogenee, escluse infrastrutture viarie**
(Cfr. Tav. 02 Classificazione delle strade)
Tavola numero: **01.7** Quadrante n°: **7/11**
Formato: **A0** Scala: **1:5000**



| REV. | DATA | NOTE |
|------|----------|------------------------|
| 00 | 09-01-14 | Consegna prima stesura |
| 01 | 16-05-14 | Consegna FASE 1 |
| 02 | 11-12-15 | Consegna PRIC |
| 03 | | |
| 04 | | |
| 05 | | |
| 06 | | |

ing. A. Gualandri arch. M. Morosini arch. M. Biondi
via Salaria, Via Bolognese 15/A - 20128 Milano
www.gualandri.it - Tel. 02/457772 - Fax 02/457772
www.gualandri.it

