

simbolo	descrizione
-----	Rete viaria che attraversa ambiti morfologici diversi
-----	Rete viaria in ambito prevalentemente residenziale
-----	Rete viaria in ambito prevalentemente produttivo

CLASSIFICAZIONE DELLE STRADE		
(Rif. art. 4 comma 1.b) della L.P. 16/07 e art. 6 norma UNI 11248)		
Assimilabile a:		
A -	Autostrade extraurbane	130-150 ME1
Assimilabile a:		
B a)	Strade extraurbane principali	110 ME2
Assimilabile a:		
C a)	Strade extraurbane secondarie	70-90 ME2
Assimilabile a:		
C b)	Strade extraurbane secondarie	50 ME3b
Assimilabile a:		
D -	Strade urbane di scorrimento veloce	70 ME2
Assimilabile a:		
E a)	Strade urbane interquartiere	50 ME2
Assimilabile a:		
E b)	Strade urbane di quartiere	50 ME3b
Assimilabile a:		
F b)	Strade locali extraurbane	50 ME3b
Assimilabile a:		
F c)	Strade locali urbane	50 ME3b
Assimilabile a:		
F d)	Strade locali urbane: centro storico, nuclei urbanistici, zone 30	30 CE3
Assimilabile a:		
F f)	Strade locali urbane: aree pedonali	5 CE4/52
Assimilabile a:		
F g)	Strade locali urbane: aree pedonali (aree pedonali, percorsi, attraversamenti)	5 CE4/52
Assimilabile a:		
-	Strade a destinazione particolare (art.3.5 D.M.19/02/2001)	30 S2
Assimilabile a:		
CICLABILE		S2

LEGENDA

simbolo	descrizione
-----	Rete viaria che attraversa ambiti morfologici diversi
-----	Rete viaria in ambito prevalentemente residenziale
-----	Rete viaria in ambito prevalentemente produttivo

CLASSIFICAZIONE DELLE STRADE
(Rif. art. 4 comma 1.b) della L.P. 16/07 e art. 6 norma UNI 11248)

- Nuovo Codice della Strada (d.lgs. 30 aprile 1992, n. 285 e s.m.l.)
- Decreto del Ministero delle Infrastrutture e dei Trasporti del 5 novembre 2001 (Norme funzionali e geometriche per la costruzione delle strade)
- Norma UNI 11248 (Illuminazione stradale. Selezione delle categorie illuminotecniche)
- Piano Urbano della Mobilità, Comune di Trento - Agosto 2010

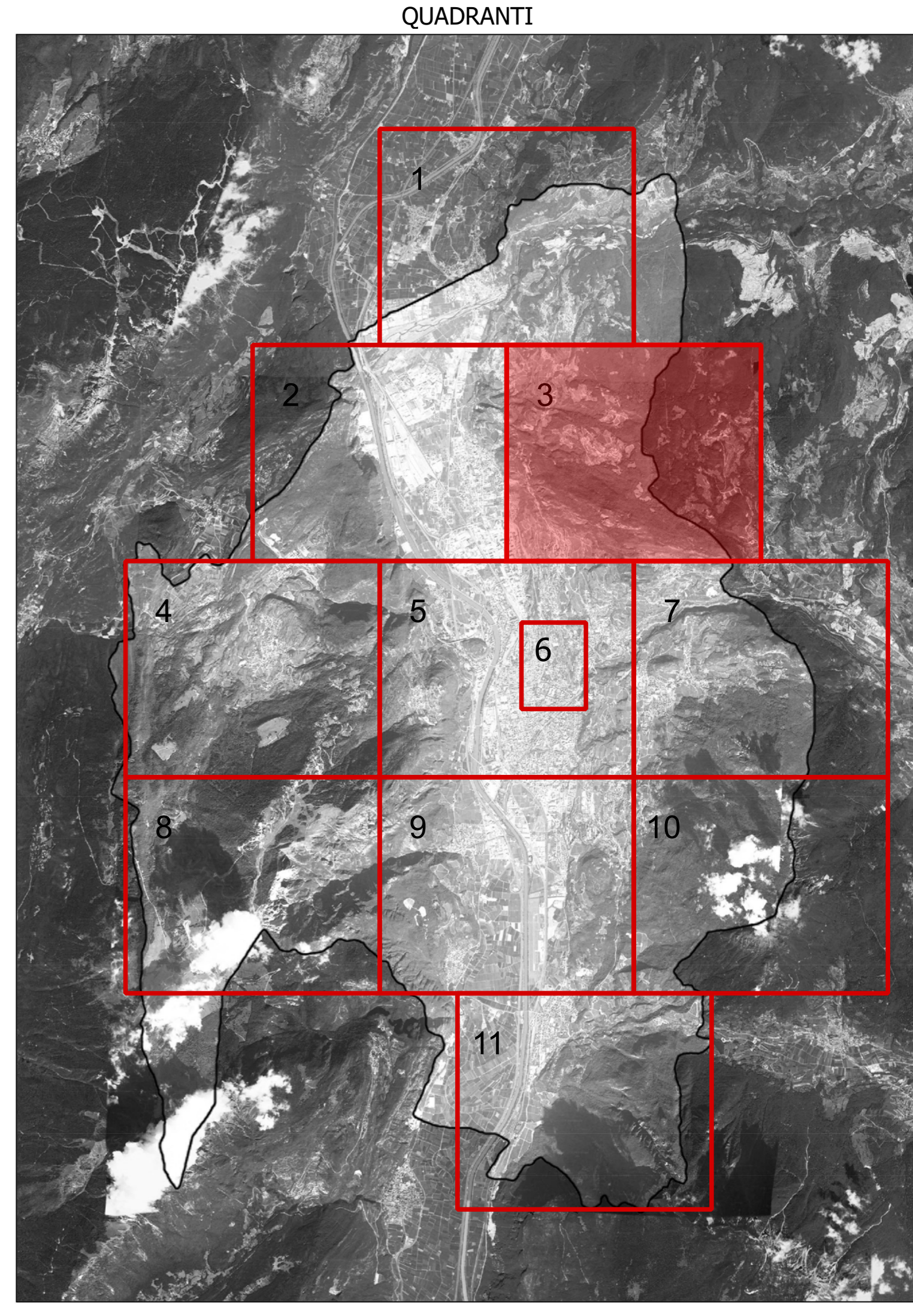

COMUNE DI TRENTO
Servizio opere di urbanizzazione primaria

Piano Regolatore di Illuminazione Comunale (P.R.I.C.)
ai sensi della "Legge Provinciale 3 ottobre 2007, n. 16 - Risparmio energetico e inquinamento luminoso" e s.m.l.

Titolo Tavola: **Classificazione delle strade**
(Rif. art. 4 comma 1.b) della L.P. 16/07 e art. 6 norma UNI 11248)

Tavola numero: **02.3** Quadrante n°: **3/11**
Formato: **A0*** Scala: **1:5000**

REV.	DATA	NOTE
00	09-01-14	Consegna prima stesura
01	16-05-14	Consegna FASE 1
02	11-12-15	Consegna PRIC
03		
04		
05		
06		

ing. R. Quaresima - arch. M. Morandi - arch. M. Sisti
via Legnano, 10 - 38100 Trento - Tel. 0461 201211
via Operina, 10 - 38100 Trento - Tel. 0461 201211
TEL. 0461 794747 FAX. 0461 794770
www.ats.tn.it