

**CONSISTENZA DELLE AREE OMOGENEE**  
(Rif. Punto XI, 5), art. 11 dell'Allegato I del Piano provinciale

AREA INSEDIAMENTI STORICI
PERIMETRO INSEDIAMENTI STORICI
AREE A PREVALENZA RESIDENZIALE
AREE A PREVALENZA RESIDENZIALE DI ESPANSIONE
AREE A PREVALENZA PRODUTTIVA
AREE A PREVALENZA PRODUTTIVA DI ESPANSIONE
AREE A PREVALENZA COMMERCIALE, TERZIARIO, RICETTIVA
AREE A DESTINAZIONE AGRICOLA, A BOSCO A PASCOLO E IMPRODUTTIVE

**PARTICOLARITÀ TERRITORIALI**

EVIDENZE STORICHE E ARCHITETTONICHE
EVIDENZE FUNZIONALI
IMPIANTI SPORTIVI
AREE VERDI E GIARDINI PUBBLICI
PARCHEGGI PRINCIPALI
STRUTTURE OSPEDALIERE/ASSISTENZIALI
PERCORSI CICLABILI IN PROGETTO
VIABILITÀ IN PROGETTO

001 Centro Sportivo Cadrone, via della Giara	013 Scuola primaria Sandro Pertini, via di Vinca
002 Centro Sportivo Titlacum	014 Parrocchia del Sacro Cuore di Gesù
003 Giardino S. Inghirano	015 Campanile medievale di Sopramonte
004 Circonvallazione	016 Cappella, via del Duomo, Sopramonte
005 Chiesa dell'Addolorata	017 Scuola primaria Sandro Pertini
006 Forte di Cadrone	018 Centro Sportivo di Sopramonte, via Mura
007 Circolo di Biadene	019 Centro Sopramonte Via Duomo e Margherita
008 Chiesa di S. Leonardo	020 Facciata dell'oratorio di Sopramonte, via di Mura
009 Centro Cesso, via Il Novembre	021 Asilo il Nido, strada per tre case
010 Parrocchia di Santa Maria Assunta	022 Hotel dei bambini, strada di Cadrone
011 Cappella di Madonna di Campa	023 Area verde locale Oratorio di Cadrone
012 Circolo di Sopramonte	

**QUADRANTI**

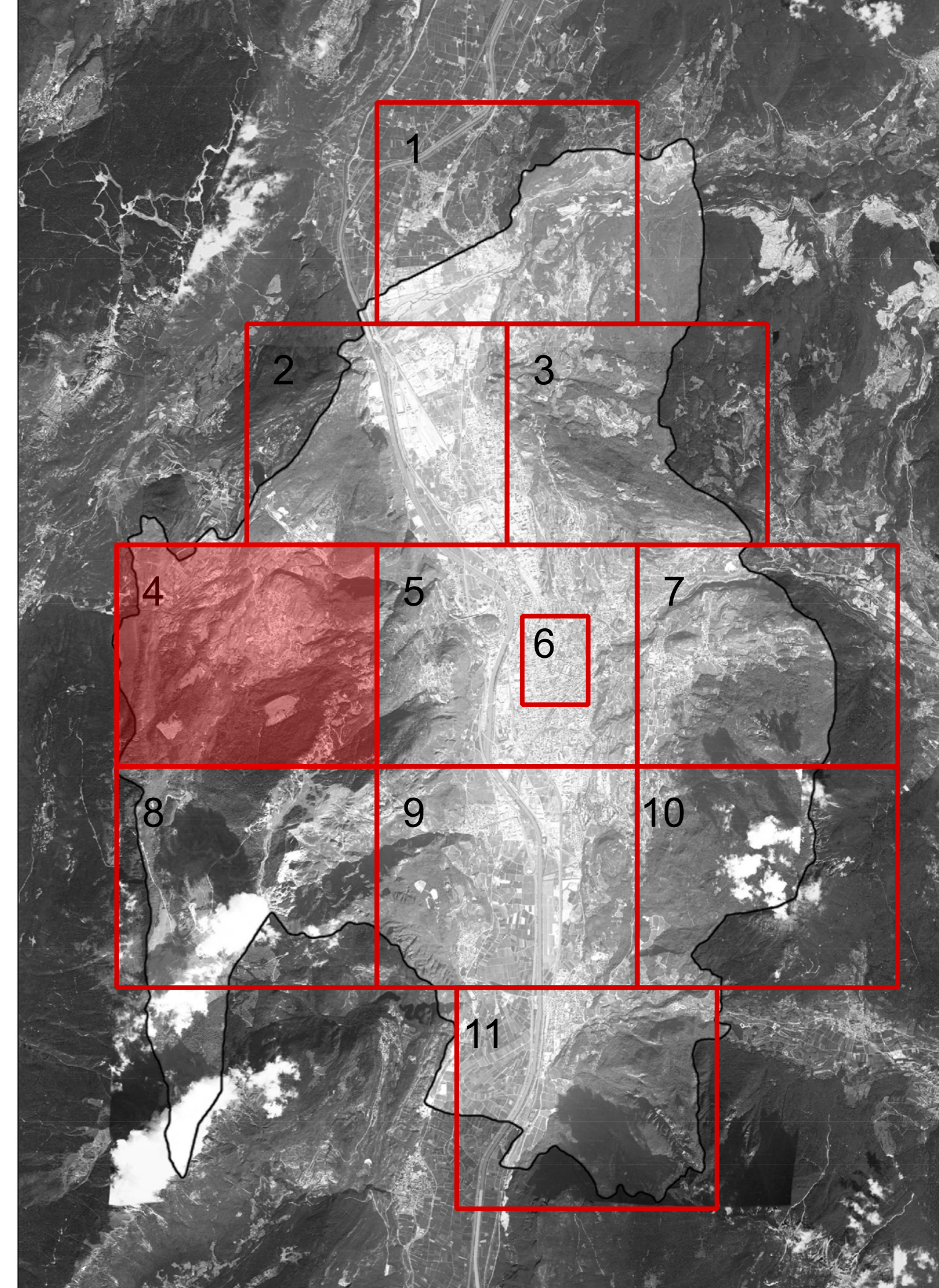

**COMUNE DI TRENTO**  
Servizio opere di urbanizzazione primaria

**Piano Regolatore di Illuminazione Comunale (P.R.I.C.)**  
ai sensi della "Legge Provinciale 3 ottobre 2007, n.16 - Risparmio energetico e inquinamento luminoso" e s.m.i.

Titolo Tavola: **Consistenza delle aree omogenee, escluse infrastrutture viarie**  
(Cfr. Tav. 02 Classificazione delle strade)  
Tavola numero: **01.4** Quadrante n°: **4/11**  
Formato: **A0** Scala: **1:5000**

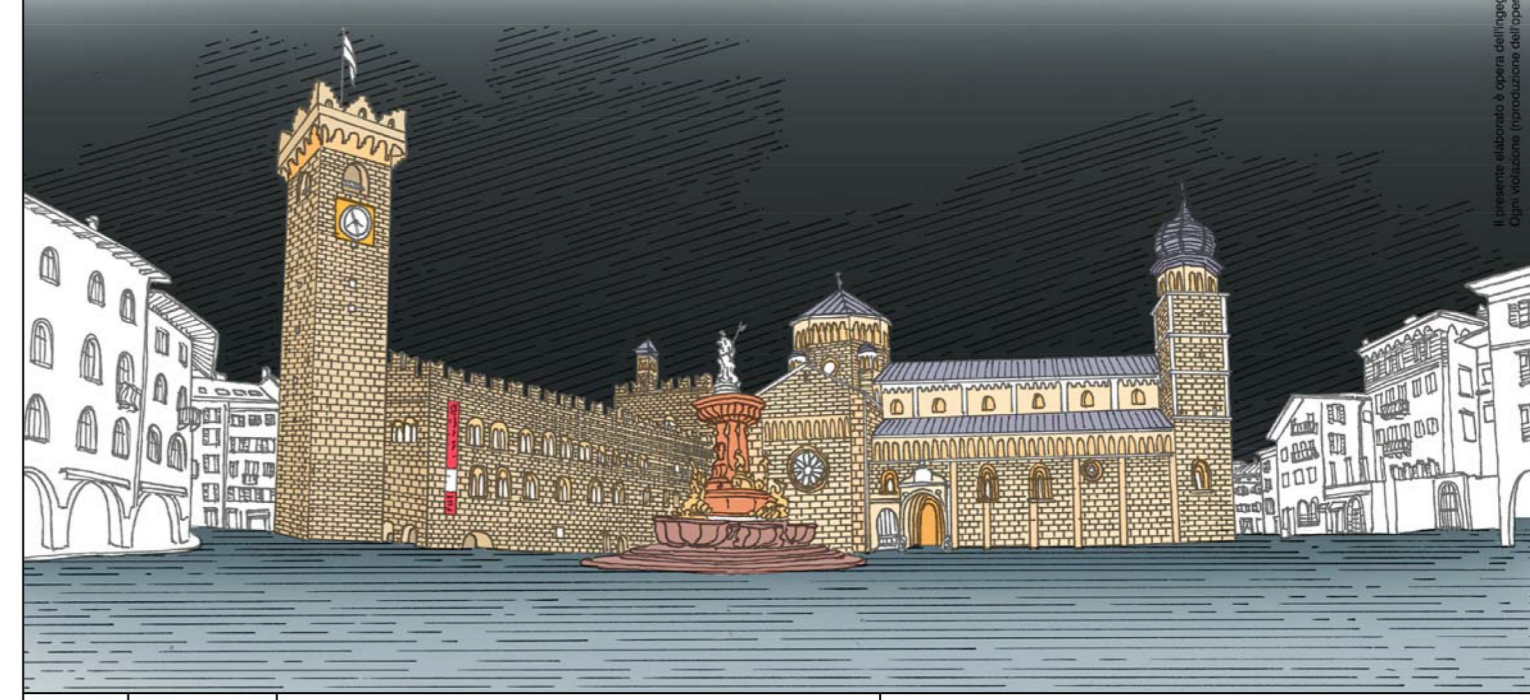

REV.	DATA	NOTE
00	09-01-14	Consegna prima stesura
01	16-05-14	Consegna FASE 1
02	11-12-15	Consegna PRIC
03		
04		
05		
06		

ing. A. Gualdrini arch. M. Morozzi arch. M. Biondi  
via S. Maria, 10 - 38100 Trento - Tel. 0461/221111  
www.ingegneri.it  
**BMS**  
ARCHITETTURA