

LEGENDA

Tratto viario interessato 20000
Codice progressivo di riferimento abaco delle tipologie di impianto
 (presente ove la scala di visualizzazione lo consenta)

Perimetro Centri Storici

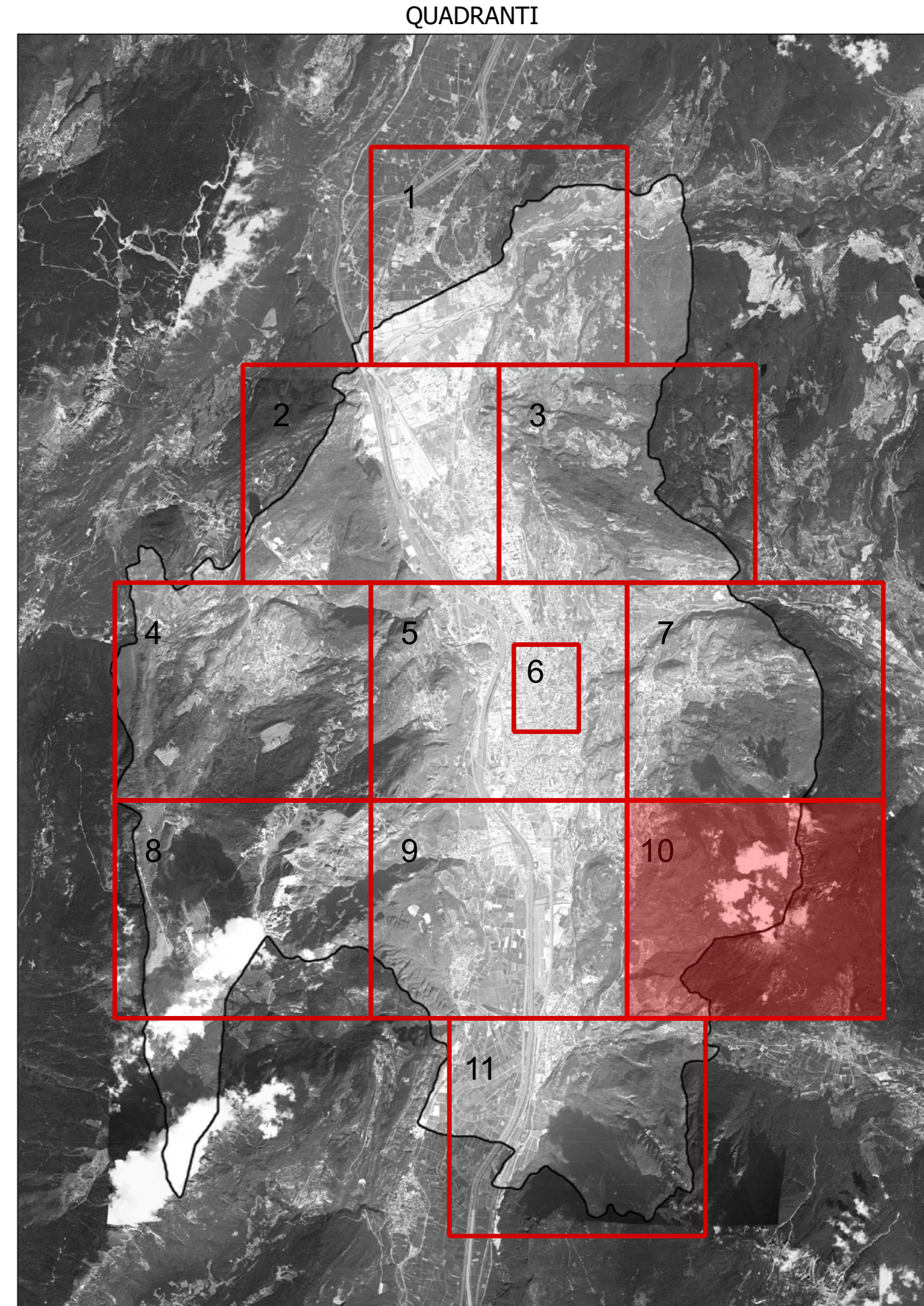



COMUNE DI TRENTO
 Servizio opere di urbanizzazione primaria

Piano Regolatore di Illuminazione Comunale (P.R.I.C.)

ai sensi della "Legge Provinciale 3 ottobre 2007, n.16 - Risparmio energetico e inquinamento luminoso" e s.m.i.

Titolo Tavola: **Individuazione abaco delle tipologie di impianto
 (Aree illuminotecnicamente omogenee)**
 Cfr. DOC. 02.5

Tavola numero: **07.10** Quadrante n°: **10/11**
 Formato: **A0** Scala: **1:5000**



REV.	DATA	NOTE
00	09-01-14	Consegna prima stesura
01	16-05-14	Consegna FASE 1
02	11-12-15	Consegna PRIC
03		
04		
05		
06		

ing. A. Gualandri - arch. M. Morosini - arch. M. Biondi
 sede legale: Via Bolognese 15/A - 38100 Trento
 sede operativa: Via Saurino Perini 82 - 38100 Trento
 TEL. 0461/7942 FAX 0461/7772
 www.ardco.org

