

CONSISTENZA DELLE AREE OMOGENEE
(Rif. Punto XI, 5), art. 11 dell'Allegato del Piano provinciale

- AREA INSEDIAMENTI STORICI
- PERIMETRO INSEDIAMENTI STORICI
- AREE A PREVALENZA RESIDENZIALE
- AREE A PREVALENZA RESIDENZIALE DI ESPANSIONE
- AREE A PREVALENZA PRODUTTIVA
- AREE A PREVALENZA PRODUTTIVA DI ESPANSIONE
- AREE A PREVALENZA COMMERCIALE, TERZIARIO, RICETTIVA
- AREE A DESTINAZIONE AGRICOLA, A BOSCO A PASCOLO E IMPRODUTTIVE

PARTICOLARITÀ TERRITORIALI

- EVIDENZE STORICHE E ARCHITETTONICHE
- EVIDENZE FUNZIONALI
- IMPIANTI SPORTIVI
- AREE VERDI E GIARDINI PUBBLICI
- PARCHEGGI PRINCIPALI
- STRUTTURE OSPEDALIERE/ASSISTENZIALI
- PERCORSI CICLABILI IN PROGETTO
- VIABILITÀ IN PROGETTO

001 Giardino della Curia	028 Centrale elettrica
002 Chiesa S. Bartolomeo	029 Area ricreativa per i servizi sanitari
003 Circolo Chiesa S. Bartolomeo	030 Area Prato Grande, viale Verona
004 Scuola primaria Chiesa	031 Chiesa S. Rocco
005 Parrocchia e oratorio del Sacro Cuore	032 Campo basket - campo ASS
006 Campo Calcio Trento	033 Centro Sportivo, via Ferrara
007 Campo sportivo S. Bartolomeo	034 Stadio del Ghiaccio
008 Centro Civico dell'Oratorio	035 Piazza comunale tra del Favero
009 Chiesa di S. Antonio Abate alla Mazonasca	036 Ospedale storico di Villa Costanzo
010 Oratorio parrocchia San Carlo Borromeo	037 Palanetto, palazzetto dello sport ASS
011 Caserma Dalmiano Chiesa	038 Scuola dell'infanzia l'Orfano degli igromi
012 Caserma Casore Bormani	039 Scuola primaria paritaria e associazione pedagogica Rudolf Steiner
013 Campo da softball/tennis, via delle Ghiaie	040 Scuola primaria Madonna Bianca
014 Giardino di via Farni	041 Scuola dell'infanzia Girolamo
015 S. A. S. Bartolomeo, Chiesa di Trento	042 Sala polifunzionale C. Darbatt
016 Scuola comunale Trento Sud, via S. Fermo	043 Scuola primaria Rina
017 Scuola secondaria di grado Am. lat. Ant. Vittoria e Carlo Agnelli	044 Chiesa e parrocchia Trinità di S. Maria
018 Scuola dell'infanzia Europa	045 Cimitero di Rina
019 Giardino di via Valla	046 Ospedale Nuovo
020 Nuovo Ospedale Trento, via ai Dossi	047 depuratore Trento Sud
021 Stazione S. Bartolomeo	048 Campo Sportivo Romanico
022 Auditorium San Bartolomeo	049 Bosco della Cisa
023 Area ACQUA: situazione post-prodotto, via Anigo	050 Museo dell'antropologia Carlo Cipriani
024 Quantaria di Trento	051 Scuola primaria di Romagnano, via ai Comuni
025 Stazione di Villaziano	052 Chiesa e parrocchia di S. Brigida, Romagnano
026 Chiesa Benedettina Rina	053 Scuola dell'infanzia di Gorno all'Adone
027 Centro sportivo A. T. A. Battai	054 Vigna del Fuoco Visconti, via Sella Fontane

QUADRANTI

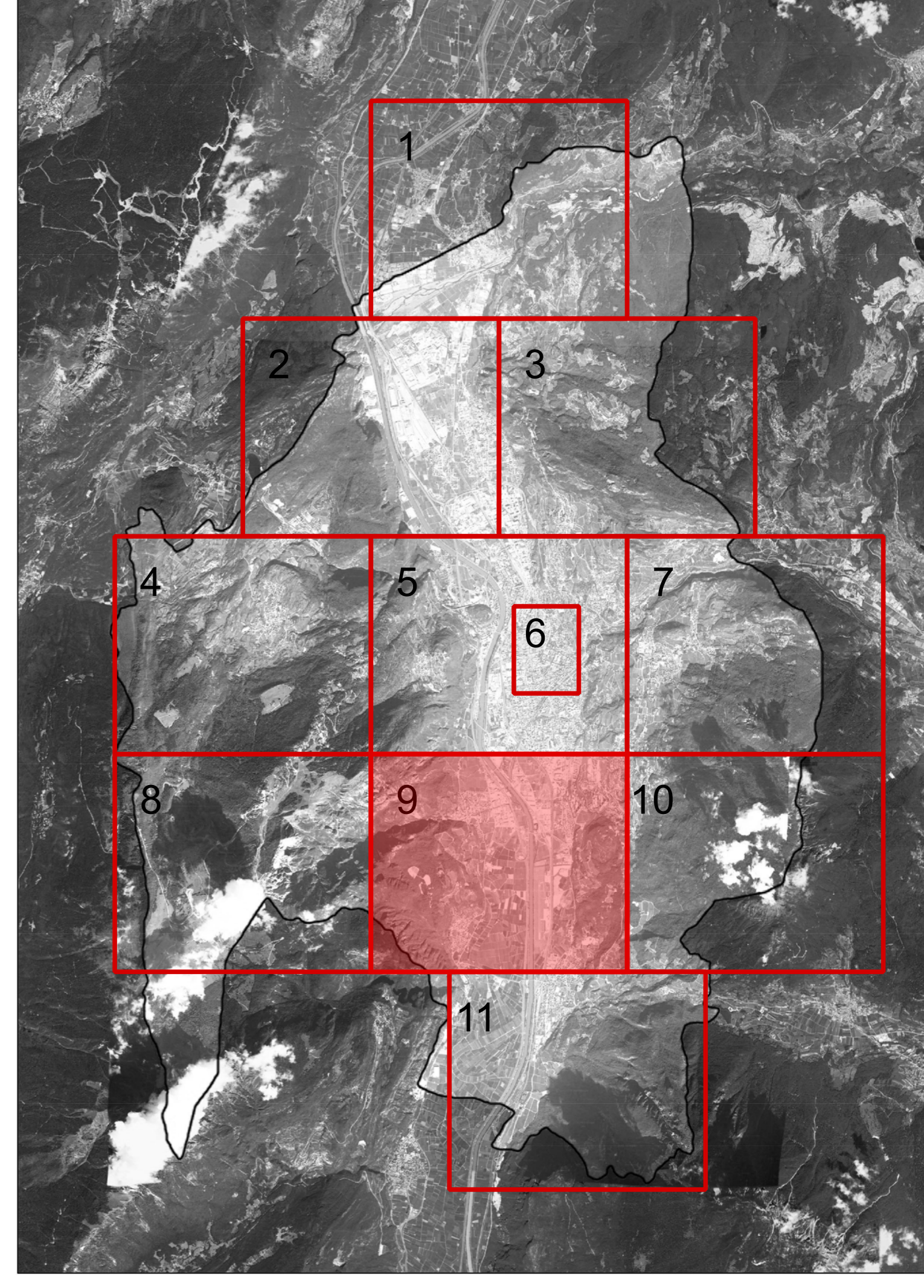

 **COMUNE DI TRENTO**
Servizio opere di urbanizzazione primaria

Piano Regolatore di Illuminazione Comunale (P.R.I.C.)
ai sensi della "Legge Provinciale 3 ottobre 2007, n.16 - Risparmio energetico e inquinamento luminoso" e s.m.i.

Titolo Tavola: **Consistenza delle aree omogenee, escluse infrastrutture viarie**
(Cfr. Tav. 02 Classificazione delle strade)
Tavola numero: **01.9** Quadrante n°: **9/11**
Formato: **A0** Scala: **1:5000**

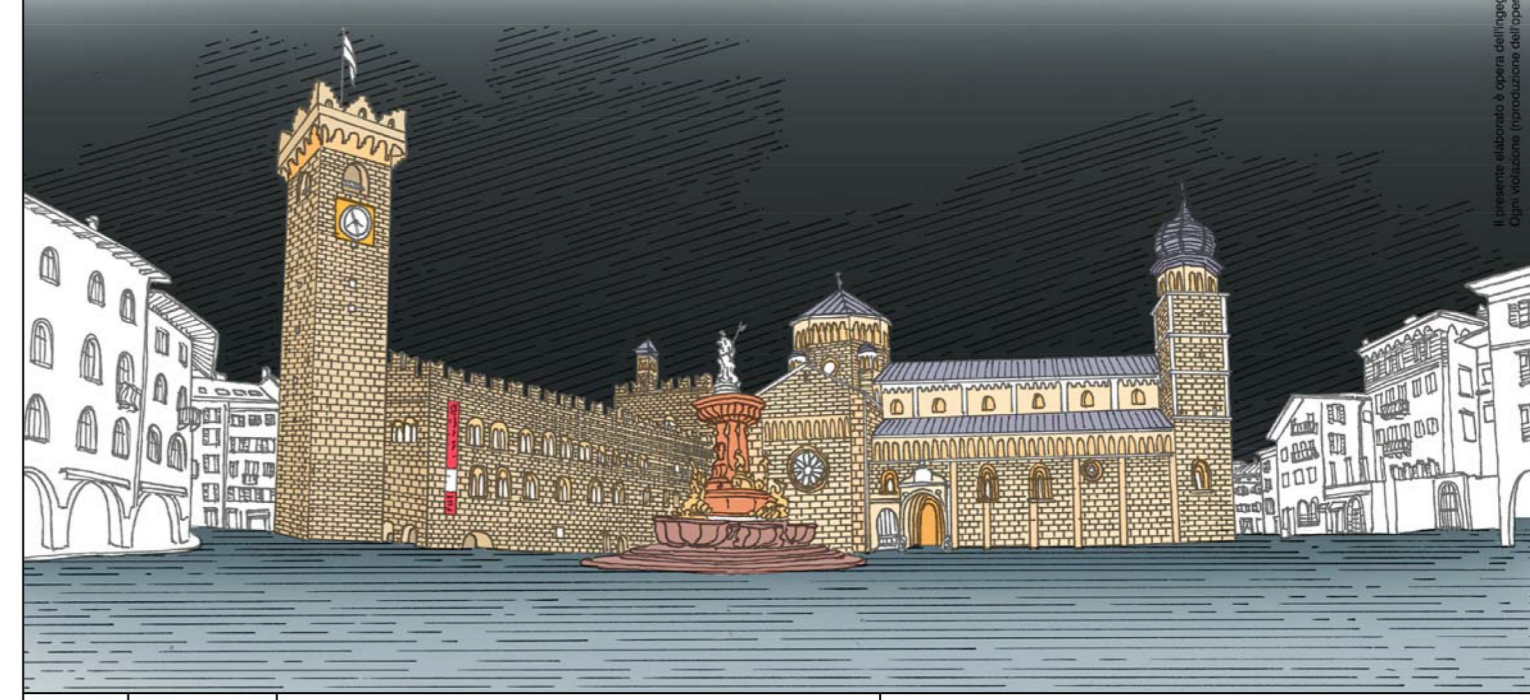

REV.	DATA	NOTE
00	09-01-14	Consegna prima stesura
01	16-05-14	Consegna FASE 1
02	11-12-15	Consegna PRIC
03		
04		
05		
06		

ing. R. Gualdré arch. M. Moroni arch. M. Biondi
via Legato, Via Bolognese 15/A - 38100 Trento
www.gualdré.it - Tel. 0461/7942 Fax 0461/7772
www.biondi.it - Tel. 0461/7942 Fax 0461/7772

 **BMS**
ARCHITETTURA