

Descrizione del tipo di strada		
simbologia	descrizione	classificazione
A	Autostrade extraurbane	130-150 ME1
B	Strade extraurbane principali	110 ME2
C	Strade extraurbane secondarie	70-90 ME2
D	Strade urbane di scorrimento veloce	70 ME2
E	Strade urbane interquartiere	50 ME3
F	Strade urbane di quartiere	50 ME3b
F	Strade locali extraurbane	50 ME3b
F	Strade locali urbane	50 ME3b
F	Strade locali urbane: centro storico, nuclei urbanisti, zone 30	30 CE3
F	Strade locali urbane: aree pedonali	5 CE4/52
F	Strade locali urbane: aree pedonali (aree principali, piccoli interventi di riqualificazione)	5 CE4/52
F	Strade a destinazione particolare (art.15 D.M.09/02/2001)	30 S2
CICLABILE		S2

LEGENDA

simbologia	descrizione
---	Rete viaria che attraversa ambiti morfologici diversi
---	Rete viaria in ambito prevalentemente residenziale
---	Rete viaria in ambito prevalentemente produttivo

CLASSIFICAZIONE DELLE STRADE
(art. 4 comma 1.b) della L.P. 16/07 e art. 6 norma UNI 11248)

- Nuovo Codice della Strada (d.lgs. 30 aprile 1992, n. 285 e s.m.l.)
- Decreto del Ministero delle Infrastrutture e dei Trasporti del 5 novembre 2001 (Norme funzionali e geometriche per la costruzione delle strade)
- Norma UNI 11248 (Illuminazione stradale. Selezione delle categorie illuminotecniche)
- Piano Urbano della Mobilità, Comune di Trento - Agosto 2010

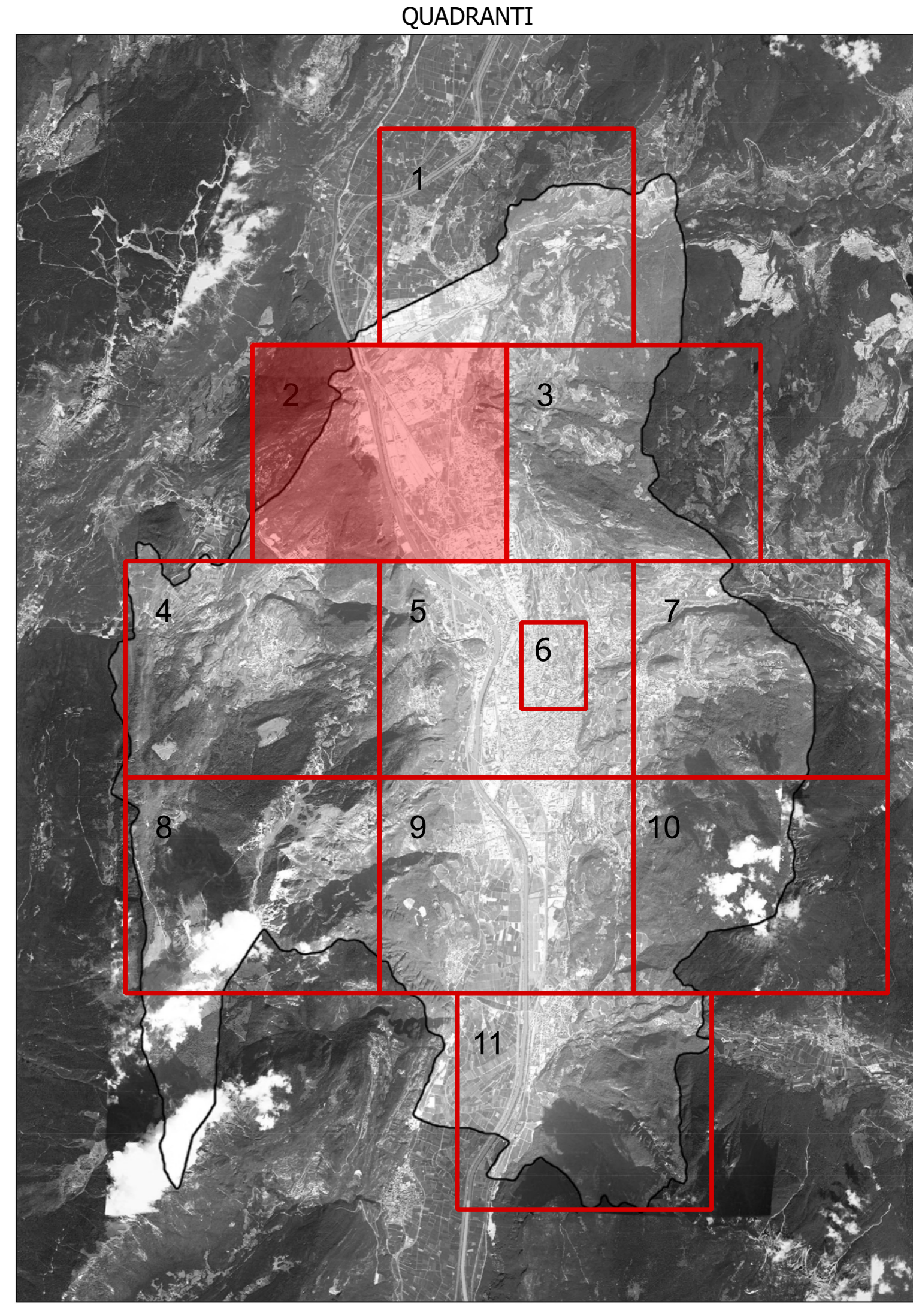

COMUNE DI TRENTO
Servizio opere di urbanizzazione primaria

Piano Regolatore di Illuminazione Comunale (P.R.I.C.)
ai sensi della "Legge Provinciale 3 ottobre 2007, n. 16 - Risparmio energetico e inquinamento luminoso" e s.m.i.

Titolo Tavola: **Classificazione delle strade**
(art. 4 comma 1.b) della L.P. 16/07 e art. 6 norma UNI 11248)

Tavola numero: **02.2** Quadrante n°: **2/11**
Formato: **A0*** Scala: **1:5000**

REV.	DATA	NOTE
00	09-01-14	Consegna prima stesura
01	16-05-14	Consegna FASE 1
02	11-12-15	Consegna PRIC
03		
04		
05		
06		

ing. R. Gualdi arch. M. Morani arch. M. Sola
via Legato, Via Boccazion 15/A - 38100 Trento
via Operina 14 - Via della Pace, 66 - 38100 Trento
TEL. 04617942 FAX. 046177112
www.urbispa.com