



**LEGENDA**

Tratto viario interessato  20000

Codice progressivo di riferimento abaco delle tipologie di impianto  
(presente ove la scala di visualizzazione lo consenta)

Perimetro Centri Storici 

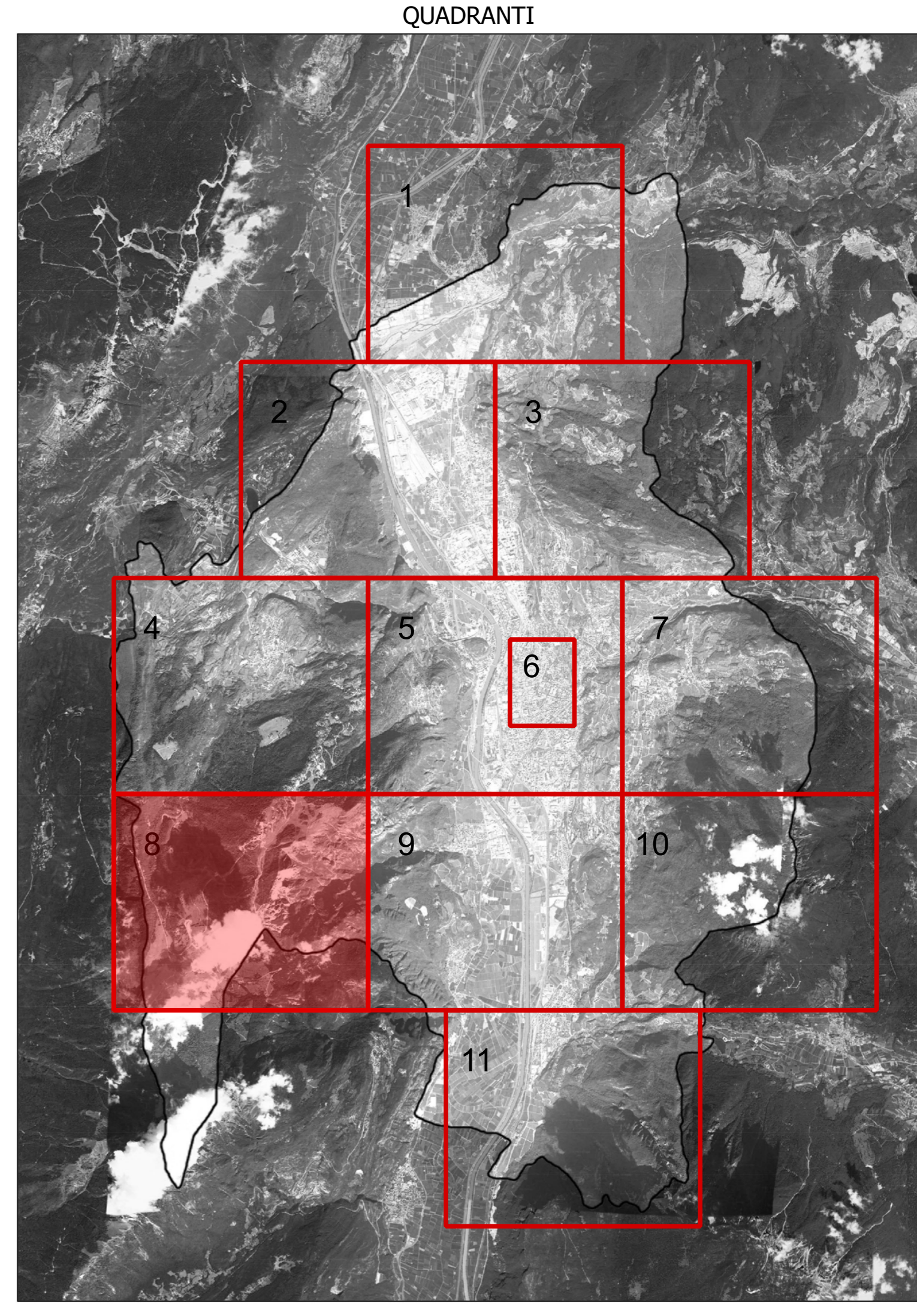

 **COMUNE DI TRENTO**  
Servizio opere di urbanizzazione primaria

**Piano Regolatore di Illuminazione Comunale (P.R.I.C.)**  
ai sensi della "Legge Provinciale 3 ottobre 2007, n.16 - Risparmio energetico e inquinamento luminoso" e s.m.i.

Titolo Tavola: **Individuazione abaco delle tipologie di impianto (Aree illuminotecnicamente omogenee)**  
Cfr. DOC. 02.5

Tavola numero: **07.8**      Quadrante n°: **8/11**  
Formato: **A0**      Scala: **1:5000**



REV.	DATA	NOTE
00	09-01-14	Consegna prima stesura
01	16-05-14	Consegna FASE 1
02	11-12-15	Consegna PRIC
03		
04		
05		
06		

© Ing. A. Gualvelli - arch. M. Morosini - arch. M. Bacci  
via Legato, Via Bolognese 15/A - 38100 Trento  
www.gualvelli.it - Tel. 0461/777777 - Fax 0461/777777

**BMS**  
ARCHITETTURA