



LEGENDA

Tratto viario interessato  0000
Codice progressivo di riferimento abaco delle tipologie di impianto (presente ove la scala di visualizzazione lo consenta)

Perimetro Centri Storici 

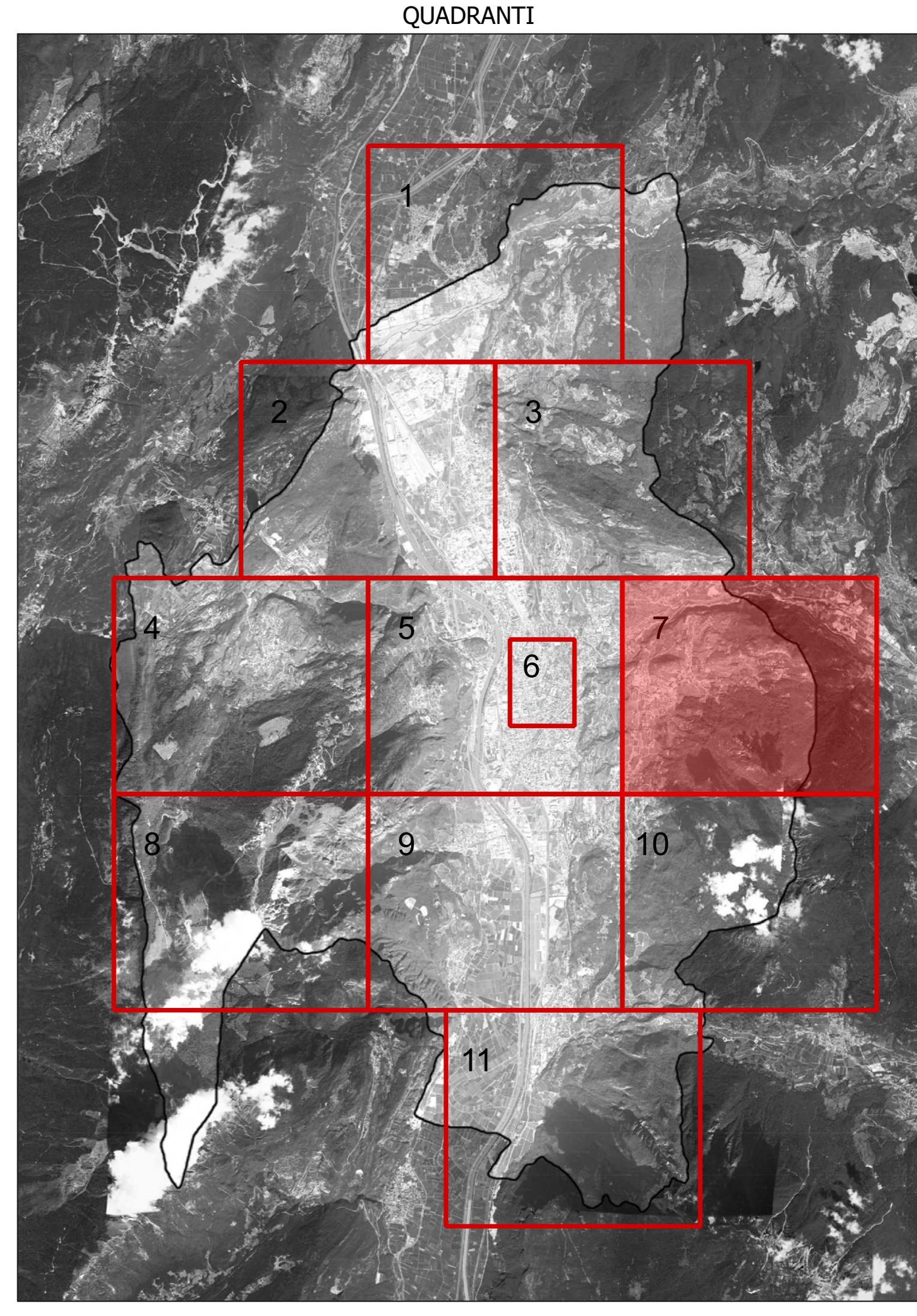

 **COMUNE DI TRENTO**
 Servizio opere di urbanizzazione primaria

Piano Regolatore di Illuminazione Comunale (P.R.I.C.)
ai sensi della "Legge Provinciale 3 ottobre 2007, n.16 - Risparmio energetico e inquinamento luminoso" e s.m.i.

Titolo Tavola: **Individuazione abaco delle tipologie di impianto (Aree illuminotecnicamente omogenee)**
 Cfr. DOC. 02.5

Tavola numero: 07.7 Quadrante n°: 7/11
 Formato: A0 Scala: 1:5000



REV.	DATA	NOTE
00	09-01-14	Consegna prima stesura
01	16-05-14	Consegna FASE 1
02	11-12-15	Consegna PRIC
03	28-01-16	Modifiche richieste in data 05-01-2016
04		
05		
06		

ing. A. Guadagni arch. M. Morosini arch. M. Biondi
 sede legale: Via Bolognese 15/A - 38100 Trento
 sede operativa: Via Saurino Perini 82 - 38100 Trento
 TEL. 0461/9942 FAX 0461/97712
 www.ardco.it

BMS
 ARCHITETTURA
 BREVETTATA