



COMUNE DI TRENTO

VERBALE DI DELIBERAZIONE N. 176

del Consiglio comunale

Oggetto: ART. 20 DEL D.LGS. 19 AGOSTO 2016 N. 175 E ART. 18, COMMA 3 BIS 1 DELLA L.P. 10 FEBBRAIO 2005 N. 1. REVISIONE DELLE PARTECIPAZIONI SOCIETARIE DETENUTE DAL COMUNE DI TRENTO AL 31.12.2020.

Il giorno 16.12.2021 ad ore 18.07 in videoconferenza presso la sede del Comune in seguito a convocazione disposta con regolari avvisi recapitati a termini di legge alle Consiglieri e ai Consiglieri, si è riunito il Consiglio comunale sotto la presidenza del signor Piccoli Paolo presidente del Consiglio comunale.

Presenti: presidente **Piccoli Paolo**

sindaco **Ianeselli Franco**

consigliere **Bosetti Stefano**

e consiglieri **Bozzarelli Elisabetta**

Bridi Vittorio

Brugnara Michele

Carli Marcello

Casonato Giulia

Chilà Filomena

Dal Ri Alessandro

Demattè Daniele

Fernandez Andreas

Filippin Giuseppe

Filosi Luca

Fiori Francesca

Assenti: consigliere **Angeli Eleonora**

e consiglieri

e pertanto complessivamente presenti n. 38, assenti n. 2, componenti del Consiglio.

Presente: assessore esterno **Facchin Ezio**

Assume la presidenza il signor Piccoli Paolo.

Partecipa la Segretaria generale Moresco Lorenza.

Accertata la presenza del numero legale, il Presidente dichiara aperta la seduta per la trattazione dell'oggetto suindicato.

Il Consiglio comunale

vista la proposta riguardante l'oggetto n. 2021/97 corredata dai pareri favorevoli resi in ordine alla regolarità tecnico-amministrativa e alla regolarità contabile rispettivamente dai soggetti responsabili del Servizio interessato e del Servizio Risorse finanziarie e patrimoniali, ai sensi dell'art. 185 del Codice degli Enti locali della Regione autonoma Trentino - Alto Adige approvato con L.R. 03.05.2018 n. 2 e s.m. e dell'art. 23 del Regolamento sui controlli interni approvato con deliberazione del Consiglio comunale 23.11.2016 n. 136, allegati alla presente deliberazione ed udita la corrispondente relazione;

premesso che il Comune di Trento detiene partecipazioni in 12 Società di capitali, che rappresentano uno strumento per il perseguimento delle finalità istituzionali dell'Amministrazione nel campo dei servizi pubblici locali erogati all'utenza, dell'approvvigionamento di servizi per il funzionamento dell'Ente ovvero nello svolgimento di attività di rilevante interesse pubblico per la comunità;

ricordato che, in particolare nel corso dell'ultimo decennio, il numero delle partecipazioni in portafoglio è stato progressivamente ridotto, sia in adempimento di obblighi normativi sia condividendo strategie di riassetto con altri soci pubblici, in particolare la Provincia autonoma di Trento;

atteso che:

- ai sensi dell'art. 20 del D.Lgs. 19 agosto 2016 n. 175, recante il Testo unico in materia di società a partecipazione pubblica (di seguito: T.U.S.P.), le Pubbliche Amministrazioni devono effettuare annualmente, con proprio provvedimento, un'analisi dell'assetto complessivo delle Società in cui detengono partecipazioni, dirette o indirette, predisponendo, ove ricorrano i presupposti di legge, un piano di riassetto per la loro razionalizzazione, fusione o soppressione, anche mediante liquidazione o cessione;
- per effetto del recepimento a livello provinciale delle norme del T.U.S.P., ai sensi dell'art. 18, comma 3 bis 1 della L.p. 10 febbraio 2005 n. 1 e dell'art. 24, comma 4 della L.p. 29 dicembre 2016 n. 19 e s.m. e i., gli Enti locali trentini sono tenuti ad adempiere al suddetto obbligo di ricognizione periodica con atto triennale, aggiornabile entro il 31 dicembre di ogni anno;

ricordato che il Consiglio comunale, con deliberazione 13 dicembre 2018 n. 169, che qui si richiama integralmente, ha approvato la revisione ordinaria delle partecipazioni detenute dal Comune con riferimento alla situazione rilevata al 31 dicembre 2017;

atteso che con la citata deliberazione è stato deciso di:

- confermare la volontà di dismettere la partecipazione in Interbrennero S.p.a. secondo il progetto promosso dalla Provincia autonoma di Trento volto a creare un polo della mobilità di mercato lungo l'asse del Brennero attraverso il consolidamento di Interbrennero S.p.a. in Autostrada del Brennero S.p.a.;
- dismettere la partecipazione in Distretto Tecnologico S.cons. a r.l. secondo la procedura di recesso di cui all'art. 24, comma 5 del D.Lgs. 19 agosto 2016 n. 175, per un valore complessivo di euro 5.000,00;
- dismettere, conclusasi l'alienazione del compendio immobiliare di Trento Fiere S.p.a. a favore dell'Università degli Studi di Trento, la partecipazione in Trento Fiere S.p.a. al valore del patrimonio netto contabile, includendo gli utili in formazione, secondo il progetto provinciale volto a creare il polo del patrimonio immobiliare attraverso il consolidamento di Trento Fiere S.p.a. in Patrimonio del Trentino S.p.a.;
- mantenere, senza interventi, tutte le altre partecipazioni;

dato atto che il Comune ha relazionato in ordine allo stato di attuazione delle misure previste con la revisione del 2018, all'interno del Documento Unico di Programmazione;

preso atto, in particolare, che:

- la dismissione della partecipazione in Interbrennero S.p.a. non è stata ancora perfezionata in quanto il progetto promosso dalla Provincia autonoma di Trento è ancora sospeso in attesa del rinnovo della concessione della tratta autostradale A22, che ne costituisce pre-condizione;
- la dismissione della partecipazione in Distretto Tecnologico S.cons. a r.l. è stata perfezionata ed in data 24 maggio 2019 la Società ha liquidato al Comune la quota di partecipazione pari a 5.000,00 euro, corrispondente all'importo versato all'atto dell'adesione;
- la dismissione della partecipazione in Trento Fiere S.p.a. è stata perfezionata. L'assemblea straordinaria della Società in data 18 settembre 2019 ha deliberato lo scioglimento anticipato della Società e la sua messa in liquidazione. Al Comune di Trento, in data 3 agosto 2020, è stata versata la quota di ripartizione finale, pari ad euro 1.554.207,00;

atteso che si rende ora necessario procedere con una nuova revisione delle partecipazioni, con riferimento alla situazione rilevata al 31.12.2020;

precisato che:

- la ricognizione ha ad oggetto solamente le partecipazioni - dirette e indirette - in Enti di tipo societario e non sono prese, invece, in considerazione le partecipazioni in Associazioni, Fondazioni o altri Enti di diritto privato ovvero in Enti di diritto pubblico;
- ai fini del presente provvedimento, per partecipazioni indirette si intendono le partecipazioni detenute per il tramite di Società o altri Organismi soggetti a controllo, anche congiunto con altri soci, da parte del Comune di Trento; per la nozione di controllo valgono le definizioni del T.U.S.P. nonché l'orientamento MEF del 15 febbraio 2018;

richiamati i presupposti, previsti dall'art. 18, comma 3 bis 1 L.p. n. 1/2005, da leggersi in uno con l'art. 24, comma 3 L.p. n. 27/2010, in presenza dei quali si rende necessario adottare un programma di razionalizzazione;

atteso che, sia per quanto riguarda le Società cosiddetta "di sistema" di cui alla L.p. 3/2006 (Trentino Trasporti S.p.a., Trentino Digitale S.p.a., Trentino Riscossioni S.p.a.) sia per quanto riguarda Consorzio dei Comuni trentini soc. coop., tutte Società in house pluripartecipate, il Comune di Trento non dispone, in considerazione della misura minoritaria della partecipazione, degli strumenti atti ad imporre unilateralmente eventuali misure di razionalizzazione, anche con riferimento alle partecipazioni indirette detenute per il tramite di queste Società; pertanto eventuali proposte di razionalizzazione possono essere solamente esposte, nelle sedi deputate, agli altri Enti che condividono il controllo analogo (comitato di indirizzo ovvero assemblea dei soci);

atteso inoltre che, per quanto riguarda nello specifico le cosiddetta "società di sistema", occorre rinviare ai programmi di riassetto periodicamente adottati dalla Giunta provinciale, alla quale compete la funzione di impartire direttive ed effettuare le valutazioni in ordine ad eventuali operazioni straordinarie di aggregazione o trasformazione delle suddette Società nonché in ordine alla gestione delle partecipazioni indirette;

vista la circolare del Consorzio dei Comuni trentini di data 25 ottobre 2021, con la quale si forniscono indicazioni in merito all'adempimento in oggetto, rinviando agli "Indirizzi per gli adempimenti relativi alla Revisione e al Censimento delle Partecipazioni Pubbliche (art. 20 D.Lgs. n. 175/2016 e art. 17 D.L. n. 90/2014)" approvati, in condivisione con la Corte dei Conti, dalla Struttura di indirizzo, monitoraggio e controllo sull'attuazione del T.U.S.P. del Ministero dell'Economia e delle Finanze e resi disponibili in data 21 novembre 2019;

dato atto che ai fini della presente analisi sono state utilizzate le schede per la rilevazione dei dati pubblicate il 4 novembre 2021 sul portale del Ministero dell'Economia e delle Finanze e fornite quale ausilio per l'adempimento in oggetto;

ritenuto pertanto di procedere all'approvazione della revisione ordinaria delle partecipazioni societarie detenute dal Comune di Trento alla data del 31.12.2020, contenuta nella relazione tecnica allegata alla presente deliberazione, a formarne parte integrante ed essenziale;

ritenuto, in particolare, in esito all'analisi effettuata:

- di confermare la volontà di dismettere la partecipazione in Interbrennero S.p.a. aderendo al progetto di riassetto societario promosso dalla Provincia autonoma di Trento, allorché se ne verifichino le condizioni;
- di dare mandato a Farmacie comunali S.p.a. di proseguire nell'attività istruttoria di rilancio della controllata Sanit Service S.r.l., condivisa con l'Amministrazione comunale, attraverso la ricerca di un partner privato e di sottoporre il progetto definitivo ai Comuni soci che esercitano il controllo analogo congiunto;
- di dare mandato a Trentino Mobilità S.p.a. di non partecipare all'eventuale ricapitalizzazione della partecipata Car Sharing trentino soc. coop. e di valutare, assieme al Comune e agli altri soci, al termine del prossimo esercizio, il permanere dei presupposti per il mantenimento della partecipazione in base alle condizioni di continuità aziendale della cooperativa;
- di mantenere, senza necessità di interventi di razionalizzazione, le altre partecipazioni dirette e indirette, ferme restando le misure già decise in altra sede e in corso di attuazione relativamente alle partecipate di Trentino Trasporti S.p.a. e Consorzio dei Comuni trentini soc. coop.;

accertato che ai sensi dell'art. 20, comma 3 del T.U.S.P. la revisione ordinaria deve essere resa disponibile alla struttura, di cui all'art. 15 dello stesso T.U.S.P., incardinata nel Ministero dell'Economia e delle Finanze nonché alla sezione regionale di controllo della Corte dei Conti;

accertato, inoltre, che l'art. 22, comma 1, lettera d-bis) del D.Lgs. 33/2013 impone la pubblicazione e l'aggiornamento annuale dei provvedimenti di razionalizzazione periodica delle

partecipazioni pubbliche;

atteso che la presente proposta di deliberazione è stata esaminata dalla Commissione consiliare per il Bilancio, le attività economiche e gli affari generali in data 29 novembre 2021 e dalla Commissione consiliare per la Vigilanza, la trasparenza, la partecipazione, l'informazione e l'innovazione in data 30 novembre 2021;

visto il parere dell'Organo di revisione economico finanziaria acquisito in data 9 dicembre 2021 (Parere del Collegio dei Revisori dei Conti n. 26/2021);

considerato che, in esecuzione della Legge provinciale 09.12.2015 n. 18, dal 1° gennaio 2016 gli Enti devono provvedere alla tenuta della contabilità finanziaria sulla base dei principi generali previsti dal D.Lgs. 23 giugno 2011 n. 118 e s.m., ed in particolare, in aderenza al principio generale n. 16 della competenza finanziaria, in base al quale le obbligazioni attive e passive giuridicamente perfezionate sono registrate nelle scritture contabili con imputazione all'esercizio finanziario nel quale vengono a scadenza;

atteso che il punto 2. dell'Allegato 4/2 del D.Lgs. 118/2011 e s.m. specifica che la scadenza dell'obbligazione è il momento in cui l'obbligazione diviene esigibile;

vista la deliberazione del Consiglio comunale 29.12.2020 n. 175, immediatamente eseguibile, con la quale è stato approvato il Documento Unico di Programmazione 2021-2023 e successive variazioni;

vista la deliberazione del Consiglio comunale 29.12.2020 n. 176, immediatamente eseguibile, con la quale è stato approvato il bilancio di previsione finanziario 2021-2023 e successive variazioni;

visti:

- il Codice degli Enti locali della Regione autonoma Trentino – Alto Adige approvato con Legge regionale 3 maggio 2018 n. 2 e successive variazioni;
- la Legge provinciale 09.12.2015 n. 18 “Modificazioni della legge provinciale di contabilità 1979 e altre disposizioni di adeguamento dell'ordinamento provinciale e degli Enti locali al D.Lgs. 118/2011 e s.m. (Disposizioni in materia di armonizzazione dei sistemi contabili e degli schemi di bilancio delle Regioni, degli Enti locali e dei loro Organismi, a norma degli artt. 1 e 2 della Legge 05.05.2009 n. 42)”;
- il D.Lgs. 18 agosto 2000 n. 267 (Testo Unico Enti Locali) e s.m.;
- lo Statuto comunale approvato e da ultimo modificato rispettivamente con deliberazioni consiliari 09.03.1994 n. 25 e 21.11.2017 n. 147;
- il Regolamento sui controlli interni approvato con deliberazione consiliare 23.11.2016 n. 136;
- il Regolamento di contabilità approvato e da ultimo modificato rispettivamente con deliberazioni consiliari 14.03.2001 n. 35 e 23.11.2016 n. 136, per quanto compatibile con la normativa in materia di armonizzazione contabile;
- il Decreto legislativo 19 agosto 2016 n. 175, e s.m. e i. recante il “Testo unico in materia di società a partecipazione pubblica”;
- la Legge provinciale 27 dicembre 2010 n. 27, in particolare l'art. 24;
- la Legge provinciale 10 febbraio 2005 n. 1, in particolare l'art. 18;

atteso che l'adozione della presente rientra nella competenza del Consiglio comunale ai sensi dell'art. 49, comma 3, lettera h) della Legge regionale 3 maggio 2018 n. 2 e s.m. e in base agli “Indirizzi per gli adempimenti relativi alla Revisione e al Censimento delle Partecipazioni Pubbliche (art. 20 D.Lgs. n. 175/2016 e art. 17 D.L. n. 90/2014)” del Ministero dell'Economia e delle Finanze di data 21 novembre 2019;

constatato e proclamato, da parte del Presidente, assistito dagli scrutatori, l'esito della votazione allegato;

sulla base di tali risultati il Consiglio comunale

d e l i b e r a

1. di approvare, ai sensi dell'art. 20 del D.Lgs. 19 agosto 2016 n. 175 e dell'art. 18, comma 3 bis 1 della L.p. 10 febbraio 2005 n. 1, la revisione delle partecipazioni possedute dal Comune di Trento al 31 dicembre 2020, contenuta nella relazione tecnica rimessa nell'Allegato n. 1, nel quale si richiama la presente, che firmato dalla Segretaria generale forma parte integrante ed essenziale della deliberazione;
2. di confermare la volontà di dismettere la partecipazione in Interbrennero S.p.a. secondo il progetto promosso dalla Provincia autonoma di Trento volto a creare un polo della mobilità di mercato lungo l'asse del Brennero attraverso il consolidamento di Interbrennero S.p.a. in Autostrada del Brennero S.p.a., allorché se ne verifichino le condizioni;

3. di dare mandato a Farmacie comunali S.p.a. di sottoporre, in esito all'attività istruttoria, entro il 31.12.2022, all'Amministrazione comunale e agli altri Enti che condividono il controllo analogo, il progetto definitivo per il rilancio di Sanit Service S.r.l. attraverso la ricerca di un partner specializzato cui cedere un pacchetto azionario;
4. di dare indicazione a Trentino Mobilità S.p.a. di non partecipare all'eventuale ricapitalizzazione di Car Sharing Trentino soc. coop. e di valutare, al termine del prossimo esercizio, assieme all'Amministrazione comunale e agli altri soci che condividono il controllo analogo, il permanere delle condizioni per il mantenimento della partecipazione ovvero, in caso di liquidazione della Società, di elaborare un progetto per l'assunzione ex novo del servizio nell'ambito del nuovo PUMS di prossima adozione;
5. di prendere atto che sono in corso di dismissione le partecipazioni indirette detenute tramite Trentino Trasporti S.p.a., in attuazione dei programmi di razionalizzazione adottati dalla Provincia autonoma di Trento;
6. di prendere atto che è in corso di dismissione, su indicazione della maggioranza dei soci che condividono il controllo analogo, la partecipazione di Consorzio dei Comuni trentini soc. coop. in Cassa rurale di Trento, Lavis, Mezzocorona e Valle di Cembra – b.c.c.;
7. di mantenere, senza necessità di interventi di razionalizzazione, le altre partecipazioni dirette e indirette;
8. di autorizzare la Dirigente del Servizio Sviluppo economico agli adempimenti conseguenti;
9. di trasmettere il provvedimento alla sezione regionale di controllo della Corte dei Conti nonché alla struttura di monitoraggio di cui all'art. 15 del D.Lgs. 19 agosto 2016 n. 175.

Allegati parte integrante:

- Allegato n. 1.

LA SEGRETARIA GENERALE
f.to Moresco

IL PRESIDENTE
f.to Piccoli

Alla presente deliberazione è unito:

- esito della votazione palese;
- parere in ordine alla regolarità tecnico-amministrativa;
- parere in ordine alla regolarità contabile;
- certificazione iter.



COMUNE DI TRENTO

ESITO DELLA VOTAZIONE

Oggetto: ART. 20 DEL D.LGS. 19 AGOSTO 2016 N. 175 E ART. 18, COMMA 3 BIS 1 DELLA L.P. 10 FEBBRAIO 2005 N. 1. REVISIONE DELLE PARTECIPAZIONI SOCIETARIE DETENUTE DAL COMUNE DI TRENTO AL 31.12.2020.

Votazione palese

Consigliere e Consiglieri presenti in aula al momento del voto n. 38

Favorevoli: n. 24 (Bosetti, Bozzarelli, Brugnara, Casonato, Chilà, Dal Ri, Fernandez, Filosi, Fiori, Franzoia, Gilmozzi, Ianeselli, Lenzi, Maestranzi, Maule, Panetta, Pedrotti, Raffaelli, Robol, Serra, Stanchina, Tomasi, Uez, Zappini)

Contrari: n. 0

Astenuti: n. 13 (Bridi, Carli, Demattè, Filippin, Frachetti, Giuliani, Guastamacchia, Maschio, Merler, Saltori, Urbani, Zanetti C., Zanetti S.)

Non votanti: n. 1 (Piccoli)

Trento, addì 16.12.2021

la Segretaria generale
f.to Dott.ssa Lorenza Moresco



COMUNE DI TRENTO

Proposta di Consiglio n. 97 / 2021

PARERE IN ORDINE ALLA REGOLARITÀ TECNICO-AMMINISTRATIVA

Oggetto: ART. 20 DEL D.LGS. 19 AGOSTO 2016 N. 175 E ART. 18, COMMA 3 BIS 1 DELLA L.P. 10 FEBBRAIO 2005 N. 1. REVISIONE DELLE PARTECIPAZIONI SOCIETARIE DETENUTE DAL COMUNE DI TRENTO AL 31.12.2020.

Vista la suddetta proposta di deliberazione, si esprime, ai sensi dell'art. 185 del Codice degli Enti Locali della Regione autonoma Trentino - Alto Adige approvato con L.R. 03.05.2018 n. 2 e s.m. parere FAVOREVOLE in ordine alla regolarità tecnico-amministrativa, senza osservazioni.

Trento, addì 9 dicembre 2021

Servizio Sviluppo economico
La Dirigente
dott.ssa Katia Beatrici
(firmato elettronicamente)



COMUNE DI TRENTO

Proposta di Consiglio. 97 / 2021

PARERE IN ORDINE ALLA REGOLARITÀ CONTABILE

Oggetto: ART. 20 DEL D.LGS. 19 AGOSTO 2016 N. 175 E ART. 18, COMMA 3 BIS 1 DELLA L.P. 10 FEBBRAIO 2005 N. 1. REVISIONE DELLE PARTECIPAZIONI SOCIETARIE DETENUTE DAL COMUNE DI TRENTO AL 31.12.2020.

Vista la suddetta proposta di deliberazione, si esprime, ai sensi dell'art. 185 del Codice degli Enti Locali della Regione autonoma Trentino – Alto Adige approvato con L.R. 03.05.2018 n. 2 e s.m. e dell'art. 23 del Regolamento sui controlli interni approvato con deliberazione del Consiglio comunale 23.11.2016 n.136, parere FAVOREVOLE in ordine alla regolarità contabile, senza osservazioni.

Servizio Risorse finanziarie e patrimoniali
Il Capoufficio
dott. Flavio Cescotti
(firmato elettronicamente)

Trento, addì 09.12.2021



COMUNE DI TRENTO

ITER PUBBLICAZIONE ED ESECUTIVITA'

Deliberazione Consiglio comunale n. 176 del 16.12.2021

Il presente verbale di deliberazione è stato pubblicato all'Albo comunale il giorno 24.12.2021 per rimanervi affisso per 10 giorni consecutivi fino a tutto il 03.01.2022.

Nel periodo di pubblicazione non sono pervenute opposizioni.

La presente deliberazione è divenuta esecutiva il 04.01.2022 ai sensi dell'art. 183, comma 3, del Codice degli Enti locali della Regione autonoma Trentino - Alto Adige approvato con L.R. 03.05.2018 n. 2 e s.m..

Trento, addì 04.01.2022

la Segretaria generale
Dott.ssa Lorenza Moresco
(firmato elettronicamente)



COMUNE DI TRENTO

**REVISIONE ORDINARIA DELLE
PARTECIPAZIONI SOCIETARIE**

Indice

1. Premessa e note metodologiche	Pag. 4
2. Stato di attuazione delle misure di razionalizzazione adottate con l'ultima revisione ordinaria	Pag. 18
3. Rappresentazione grafica delle partecipazioni societarie oggetto di revisione (situazione al 31/12/2020)	Pag. 21
4. Riepilogo degli esiti della revisione	Pag. 22
5. Analisi delle singole partecipazioni ed individuazione di eventuali misure di razionalizzazione	Pag. 27
AUTOSTRADA DEL BRENNERO S.P.A.	Pag. 28
AZIENDA PER IL TURISMO DI TRENTO, MONTE BONDONE E VALLE DEI LAGHI S. CONS. A R.L.	Pag. 34
CONSORZIO DEI COMUNI TARENTINI SOC. COOP.	Pag. 40
CASSA RURALE DI TRENTO, LAVIS, MEZZOCORONA E VALLE DI CEMBRA – BANCA DI CREDITO COOPERATIVO	Pag. 46
FEDERAZIONE TARENTINA DELLA COOPERAZIONE soc. coop.	Pag. 52
DOLOMITI ENERGIA HOLDING S.P.A.	Pag. 57
DOLOMITI AMBIENTE S.R.L.	Pag. 63
NOVARETI S.P.A.	Pag. 68
SET DISTRIBUZIONE S.P.A.	Pag. 74
FARMACIE COMUNALI S.P.A.	Pag. 80
SANIT SERVICE S.R.L.	Pag. 86
UNIFARM S.P.A.	Pag. 92
FINDOLOMITI ENERGIA S.R.L.	Pag. 98
INTERBRENNERO S.P.A.	Pag. 104

TRENTINO DIGITALE S.P.A.	Pag. 110
CENTRO SERVIZI CONDIVISI S. CONS. A R.L.	Pag. 116
TRENTINO MOBILITA' S.P.A.	Pag. 122
CAR SHARING TRENTINO SOC. COOP.	Pag. 128
TRENTINO RISCOSSIONI S.P.A.	Pag. 135
TRENTINO TRASPORTI S.P.A.	Pag. 141
CAF INTERREGIONALE DIPENDENTI S.R.L.	Pag. 147
DISTRETTO TECNOLOGICO TRENTINO S.C.A R.L.	Pag. 153
RIVA DEL GARDA FIERECONGRESSI S.P.A.	Pag. 159
TRENTO FUNIVIE S.P.A.	Pag. 165
TRENTO FIERE IN LIQUIDAZIONE S.P.A.	Pag. 171

1.

Premessa e note metodologiche

■ Quadro normativo di riferimento

Il Decreto Legislativo 19 agosto 2016 n. 175, recante il *Testo unico in materia di società a partecipazione pubblica* (di seguito, per brevità: TUSP) è stato recepito a livello locale dall'art. 7 della Legge provinciale 29 dicembre 2016, n. 19.

Il legislatore provinciale ha introdotto una disciplina in parte differenziata per le società partecipate dalla Provincia Autonoma di Trento e dagli enti locali trentini, in particolare per gli aspetti riconducibili alla competenza in materia di coordinamento della finanza locale e di organizzazione amministrativa.

Nello specifico, per ciò che concerne la razionalizzazione periodica delle partecipazioni di cui all'art. 20 TUSP, le differenze sono principalmente su due piani:

1. la *periodicità* della revisione
2. i *presupposti* della razionalizzazione.

● Per quanto riguarda la *periodicità*, diversamente dal TUSP che detta una cadenza annuale, l'art. 18 comma 3 bis 1, della L.P. 10 febbraio 2005, n. 1, prevede che **il Comune è tenuto a provvedere con atto triennale**, aggiornabile entro il 31 dicembre di ogni anno, alla ricognizione delle proprie partecipazioni societarie, dirette ed indirette, e ad adottare un programma di razionalizzazione, entro il 31 dicembre dell'anno di adozione dell'atto triennale o del suo aggiornamento, quando ricorrono i presupposti previsti dalla norma.

La presente revisione pertanto fa seguito a quella adottata nel 2018 e approvata dal Consiglio comunale con deliberazione d.d. 13 dicembre 2018 n. 169.

● Per quanto riguarda i *presupposti* della razionalizzazione, l'art. 18 comma 3 bis 1 della L.P. 1/2005, integra e adatta alla realtà locale, l'elenco delle fattispecie sintomatiche di criticità dato dall'art. 20 TUSP. Trattasi di:

- a) partecipazioni societarie che non possono essere detenute in conformità all'articolo 24 comma 1, della legge provinciale 27 dicembre 2010, n. 27;

- ➔ b) società che risultano prive di dipendenti o che hanno un numero di amministratori superiore a quello dei dipendenti, ad esclusione delle società che hanno come oggetto sociale esclusivo la gestione delle partecipazioni societarie [*holding pure*];
- ➔ c) partecipazioni in società che svolgono attività analoghe o simili a quelle svolte da altre società controllate o da propri enti strumentali di diritto pubblico e privato;
- ➔ d) partecipazioni in società che, nel triennio precedente, hanno conseguito un fatturato medio non superiore a 1.000.000 di euro (per le società partecipate dalla Provincia) e non superiore a 250.000 euro¹ (per le società non partecipate dalla Provincia);
- ➔ e) partecipazioni in società, diverse da quelle costituite per la gestione di un servizio d'interesse generale, che hanno prodotto un risultato negativo per quattro dei cinque esercizi precedenti;
- ➔ f) necessità di contenimento dei costi di funzionamento;
- ➔ g) necessità di aggregazione di società detenute in conformità all'articolo 24, comma 1, della legge provinciale n. 27 del 2010.

➔ La prima verifica che si impone con la revisione delle partecipazioni riguarda dunque [a)] il **rispetto di quanto previsto dall'articolo 24, comma 1, della L.P. 27/2010**, che individua le condizioni di legittimità per l'assunzione e il mantenimento di una partecipazione societaria:

"La Provincia e gli enti locali possono costituire e partecipare a società, anche indirettamente, nel rispetto di quanto previsto dagli articoli 3, 4, 5, comma 3, e 7, commi 3 e 4, del decreto legislativo 19 agosto 2016, n. 175 (Testo unico in materia di società a partecipazione pubblica), e dal presente articolo. Se la partecipazione o la specifica attività da svolgere sono previste

¹ L'art. 24, comma 4 della L.P. 27/2010, così come modificato dall'art. 7 della L.P. 19/2016, dispone infatti: *"Allo scopo di razionalizzare la spesa connessa alle partecipazioni societarie per renderle più efficienti e funzionali, anche in conformità al vigente ordinamento statale ed europeo in materia di servizi pubblici, e per adeguarne l'organizzazione e l'attività all'articolo 20 del decreto legislativo n. 175 del 2016, gli enti locali, nel rispetto del proprio ordinamento, applicano l'articolo 18 (Disposizioni in materia di società partecipate dalla Provincia), commi 3 bis e 3 bis 1, della legge provinciale 10 febbraio 2005, n. 1, ad eccezione del presupposto del fatturato medio annuale o dell'idonea misura alternativa di pari valore che, in ragione delle peculiarità orografiche e sociali, è fissato a 250.000 euro, restando ferma la possibilità di discostarsi motivatamente."*

dalla normativa statale, regionale o provinciale le condizioni dell'articolo 4, commi 1 e 2, del decreto legislativo n. 175 del 2016 si intendono rispettate. La costituzione di società è subordinata alla verifica della sostenibilità economica, patrimoniale e finanziaria dell'attività svolta, della convenienza economica e della compatibilità con il diritto europeo e con i principi dell'azione amministrativa e all'accettazione di un costante monitoraggio, nel caso di società in house. Le società strumentali controllate da enti locali possono costituire nuove società e acquisire nuove partecipazioni in società unicamente per le finalità perseguite dall'articolo 7, comma 3 bis [*centro servizi condivisi*], o in caso di società che hanno come oggetto sociale esclusivo la gestione delle partecipazioni societarie degli stessi enti locali, salvo il rispetto degli obblighi previsti in materia di trasparenza dei dati finanziari e di consolidamento del bilancio degli enti partecipanti. Restano ferme le esclusioni disposte dal decreto legislativo n. 175 del 2016 ai fini della sua applicazione. Sono consentite comunque le società partecipate dalla Provincia e dagli enti locali che, ai sensi del decreto del Presidente della Repubblica 26 marzo 1977, n. 235 (Norme di attuazione dello Statuto speciale della regione Trentino - Alto Adige in materia di energia), svolgono attività elettriche, anche con la realizzazione e la gestione degli impianti e delle reti eventualmente funzionali a queste attività.”

A sua volta l'art. 4, del TUSP, cui l'art. 24 L.P 27/2010 fa rinvio, fissa i ben noti *vincoli di scopo* ...

“Le amministrazioni pubbliche non possono, direttamente o indirettamente, costituire società aventi per oggetto attività di produzione di beni e servizi non strettamente necessarie per il perseguimento delle proprie finalità istituzionali, né acquisire o mantenere partecipazioni, anche di minoranza in tali società.”

... e di attività

“Nei limiti di cui al comma 1, le amministrazioni pubbliche possono, direttamente o indirettamente, costituire società e acquisire o mantenere

partecipazioni in società esclusivamente per lo svolgimento delle attività sotto indicate:

- a) produzione di un servizio di interesse generale², ivi inclusa la realizzazione e la gestione delle reti e degli impianti funzionali ai servizi medesimi;
- b) progettazione e realizzazione di un'opera pubblica sulla base di un accordo di programma fra amministrazioni pubbliche, ai sensi dell'articolo 193 del decreto legislativo n. 50 del 2016;
- c) realizzazione e gestione di un'opera pubblica ovvero organizzazione e gestione di un servizio d'interesse generale attraverso un contratto di partenariato di cui all'articolo 180 del decreto legislativo n. 50 del 2016, con un imprenditore selezionato con le modalità di cui all'articolo 17, commi 1 e 2 [c.d. gara "a doppio oggetto" per la società mista];
- d) autoproduzione di beni o servizi strumentali all'ente o agli enti pubblici partecipanti o allo svolgimento delle loro funzioni, nel rispetto delle condizioni stabilite dalle direttive europee in materia di contratti pubblici e della relativa disciplina nazionale di recepimento;
- e) servizi di committenza, ivi incluse le attività di committenza ausiliarie, apprestati a supporto di enti senza scopo di lucro e di amministrazioni aggiudicatrici di cui all'articolo 3, comma 1, lettera a), del decreto legislativo n. 50 del 2016."

È inoltre espressamente ammessa dal TUSP la partecipazione in società aventi ad oggetto:

- la gestione in via esclusiva di partecipazioni societarie (articolo 4, comma 5);
- in via prevalente, la gestione di spazi fieristici e l'organizzazione di eventi fieristici (articolo 4, comma 7);
- in via prevalente, la realizzazione e la gestione di impianti di trasporto a fune

² Ai sensi dell'art. 2, comma 1, lettera h) del D.lgs. 175/2016 per servizi di interesse generale si intendono "le attività di produzione e fornitura di beni o servizi che non sarebbero svolte dal mercato senza un intervento pubblico o sarebbero svolte a condizioni differenti in termini di accessibilità fisica ed economica, continuità, non discriminazione, qualità e sicurezza, che le amministrazioni pubbliche, nell'ambito delle rispettive competenze, assumono come necessarie per assicurare la soddisfazione dei bisogni della collettività di riferimento, così da garantire l'omogeneità dello sviluppo e la coesione sociale, ivi inclusi i servizi di interesse economico generale". Inoltre, ai sensi dell'art. 2 comma 1, lettera i) del D.lgs. 175/2016 per servizi di interesse economico generale si intendono "i servizi di interesse generale erogati o suscettibili di essere erogati dietro corrispettivo economico su un mercato".

per la mobilità turistico – sportiva eserciti in aree montane (articolo 4, comma 7);

– in via prevalente, la produzione di energia da fonti rinnovabili.

Oltre ai suddetti vincoli, l'art. 24 LP 27/2010, come detto, subordina la possibilità per le pubbliche amministrazioni di costituire società alla verifica della sostenibilità economica, patrimoniale e finanziaria dell'attività svolta, della convenienza economica e della compatibilità con il diritto europeo e con i principi dell'azione amministrativa e all'accettazione di un costante monitoraggio, nel caso di società *in house*. Tale disposizione, espressamente richiamata dalla lettera a) del comma 3 bis dell'articolo 18 della L.P. 1/2005, di fatto impone di verificare la sostenibilità economica, patrimoniale e finanziaria dell'attività svolta attraverso le società anche nel caso in cui si detiene già una partecipazione e dunque in sede di revisione periodica. Per gli altri profili richiamati dalla norma sono da intendersi confermate in questa sede, conformemente ai precedenti atti di ricognizione (Piano operativo 2014, revisione straordinaria 2017 e revisione ordinaria 2018), le altre motivazioni che sono alla base della scelta dell'adesione alle società e/o dell'affidamento di servizi disposto in loro favore.

➔ I **presupposti di cui alle lettere b) - e)** dell'art. 18 comma 3 bis 1 della L.P. 1/2005 hanno carattere oggettivo e non necessitano di interpretazione in fase applicativa.

➔ Per quanto riguarda la valutazione in ordine alla [f)] **necessità di contenimento dei costi di funzionamento** è opportuno richiamare la cornice normativa vigente.

Ai sensi dell'art. 18 bis, comma 7 e comma 10 della L.P. 1/2005 è prevista un'intesa fra la Giunta provinciale ed il Consiglio delle Autonomie locali (CAL) al fine di individuare le misure che gli enti locali assumono per assicurare il contenimento delle spese e del numero dei componenti dei consigli di amministrazione delle società partecipate dagli enti locali anche in via indiretta.

In data 20 settembre 2012 è stato quindi stipulato il "*Protocollo d'intesa per l'individuazione delle misure di contenimento delle spese relative alle società*

controllate dagli enti locali".

Con deliberazione di Giunta provinciale n. 787 di data 9 maggio 2018 sono stati approvati i criteri per la determinazione dei compensi spettanti agli organi di amministrazione e di controllo nonché ai dirigenti nelle società controllate, direttamente e indirettamente, dalla Provincia e, ai sensi dell'articolo 8, comma 3, lettera e) della L.P. 27/2010, nelle more del raggiungimento dell'intesa con il CAL trovano efficacia anche in relazione alle società degli enti locali.

Inoltre, con deliberazione di Giunta provinciale n. 1514 di data 24 agosto 2018 e previa intesa con il CAL sono stati approvati i criteri per la determinazione del sistema di amministrazione e controllo nelle società controllate, direttamente e indirettamente, dalla Provincia e nelle società degli enti locali diverse da quelle controllate dalla Provincia.

In tema di controllo dei costi di funzionamento delle società si ricorda altresì che il Comune di Trento, in ottemperanza alla normativa nazionale e provinciale, già da anni è impegnato nel contenimento dei costi di governance delle società partecipate e, più in generale, in un progetto di razionalizzazione delle proprie partecipazioni.

La stessa considerazione vale, più in generale, per il contenimento dei costi di funzionamento e della struttura sociale nelle società controllate: le limitazioni alle assunzioni, il contenimento delle dinamiche retributive del personale, degli incarichi di consulenza e collaborazione, delle spese di trasferta e missione e di quelle discrezionali vengono puntualmente previsti all'interno del Documento Unico di Programmazione del Comune e formalizzati negli atti di indirizzo e, successivamente, verificati dal collegio sindacale in sede di relazione al bilancio.

In generale, in tema di controllo dei costi delle società partecipate e dei rapporti economico-finanziari con il Comune va detto che sulle società partecipate non quotate sono sistematicamente svolti una serie di controlli, graduati a seconda della condizione di società controllata ovvero soltanto partecipata, in base al Regolamento sui Controlli Interni, adottato in attuazione dell'art. 183 del Codice degli Enti locali (introdotto con la L.R. 15 dicembre 2015, n. 31 che, sul punto, ha recepito nel nostro ordinamento locale le norme del D.L. 174/2012).

Si nota inoltre che a partire dall'anno 2008 il Comune di Trento non è più intervenuto finanziariamente a sostegno delle proprie società partecipate, non ha aderito a nuove società se non mediante acquisizione di azioni a titolo gratuito, non ha

sottoscritto apporti di capitale e non ha effettuato ripiani di perdite a loro favore.

➔ Quanto all'ultimo presupposto, [lett. g)] ossia la **necessità di aggregazione di società** detenute in conformità all'articolo 24, comma 1, L.P. 27/2010, si evidenzia in questa sede che non sono state rilevate situazioni di questo tipo nelle società controllate dal Comune di Trento. Per le società partecipate anche dalla Provincia Autonoma di Trento giova ricordare quanto dispone l'art. 24 co. 4 della L.P. 27/2010:

"La Giunta provinciale, d'intesa con il Consiglio delle autonomie locali, definisce le misure di contenimento della spesa e miglioramento dell'efficienza per i servizi strumentali e i servizi d'interesse generale, anche economico, per promuovere su base ampia l'aggregazione di società e altri enti che svolgono attività richiedenti ambiti territoriali più adeguati o attività simili a quelle svolte da altre società controllate o da enti strumentali di diritto pubblico e privato."

Di fatto negli ultimi anni le operazioni di aggregazione che hanno interessato società partecipate dal Comune sono state promosse dalla Provincia Autonoma di Trento quale socio di maggioranza in ottica strategica (vedasi la creazione del "polo dei trasporti" con l'accorpamento in Trentino Trasporti S.p.A. delle aziende di Funivia Trento-Sardagna s.r.l., Aeroporto G.Caproni S.p.A. e Trentino trasporti esercizio S.p.A. ovvero l'incorporazione di Trento Fiere S.p.A. in Patrimonio del Trentino S.p.A.). Lo stesso dicasi, in prospettiva, per la progettata incorporazione di Interbrennero S.p.A. in Autostrada del Brennero S.p.A. in merito alla quale si rinvia alle specifiche schede.

■ **Precisazioni in ordine al perimetro oggettivo della revisione**

Quanto all'ambito oggettivo della revisione, come detto, la norma prescrive che siano incluse tanto le società partecipate direttamente quanto quelle partecipate indirettamente. A questo fine una società si considera:

- partecipata *direttamente*, quando il Comune è titolare di rapporti comportanti la qualità di socio o di strumenti finanziari che attribuiscono diritti amministrativi nella società;
- partecipata *indirettamente*, quando la partecipazione è detenuta dal Comune per il tramite di società o altri organismi soggetti a controllo pubblico.

Diventa quindi fondamentale, per definire il perimetro delle partecipazioni indirette da considerare ai fini della revisione, la definizione di società controllata, derivante dall'art. 2 del TUSP:

- ai sensi del comma 1, lettera b) primo periodo per controllo si intende anzitutto la situazione descritta dall'articolo 2359 del codice civile: si tratta del *controllo "solitario" ossia di un solo socio, nelle forme, tipiche del diritto comune, del controllo interno, di diritto o di fatto, e del controllo esterno per particolari vincoli contrattuali*;
- in forza della lettera m) del medesimo art. 1, la nozione di controllo viene estesa a comprendere la fattispecie di *controllo condiviso tra più Amministrazioni socie*, non prevista dal codice civile e dunque peculiare delle società a partecipazione pubblica; sul punto è sorto il dubbio se tale tipologia di controllo debba trovare formalizzazione o meno in appositi accordi o clausole statutarie; secondo l'orientamento del MEF, pubblicato il 15 febbraio 2018, sono rilevanti, in assenza di vincoli formali, anche i comportamenti concludenti;
- infine, ai sensi del comma 1 lettera b), secondo periodo, il controllo può sussistere anche quando, in applicazione di norme di legge o statutarie o di patti parasociali, per le decisioni finanziarie e gestionali strategiche relative all'attività sociale è richiesto il consenso unanime di tutte le parti che condividono il controllo (*ipotesi di controllo sotto forma di potere di veto del singolo socio sulle decisioni strategiche, nell'ambito della fattispecie di controllo congiunto*).

Vanno fatte alcune precisazioni per quanto riguarda il Gruppo Dolomiti Energia, che si presenta molto articolato trattandosi di una *multiutility* operante in settori diversificati, che vanno dall'energia (produzione idroelettrica, distribuzione di energia elettrica, distribuzione gas naturale, vendita di energia e gas, teleriscaldamento ecc...) all'erogazione di servizi "non energy" come acquedotto, fognatura, igiene urbana. La partecipazione del Comune di Trento è limitata alla capogruppo, Dolomiti Energia Holding S.p.A., alla quale fanno capo 12 società controllate, 7 società collegate e joint venture, e 8 altre partecipate. A loro volta alcune società del Gruppo hanno delle partecipazioni.

Dolomiti Energia Holding S.p.A., nei confronti del Comune di Trento è:

- partecipata direttamente con il 5,83%;
- controllata indirettamente e congiuntamente con altri soci, attraverso FinDolomiti

Energia s.r.l., a sua volta società a controllo congiunto³.

Dolomiti Energia Holding è inoltre società quotata ai sensi del TUSP, in quanto emittente strumenti finanziari, diversi dalle azioni, quotati in un mercato regolamentato.⁴ Al riguardo si rileva un margine di incertezza interpretativa. Infatti, per definizione data dallo stesso TUSP (art. 1 comma 5), le sue disposizioni si applicano alle società quotate solo se espressamente richiamate. Mancando nell'art. 20 TUSP tale richiamo, le quotate non ricadrebbero nell'ambito oggettivo della revisione periodica delle partecipazioni. Tuttavia, secondo l'interpretazione fatta propria dalla Corte dei Conti⁵, la limitazione di applicabilità del TUSP non vale allorché si tratti di norme che hanno come dirette destinatarie non le società bensì le Amministrazioni socie, come nel caso dell'obbligo di effettuare la revisione periodica.

Alla luce degli elementi sopra evidenziati, si è ritenuto pertanto di includere nell'analisi, oltre che Dolomiti Energia Holding S.p.A., anche le sue controllate che gestiscono servizi pubblici per il Comune di Trento, in considerazione della rilevanza dell'attività svolta per la comunità amministrata.

Sono state quindi incluse nella presente analisi:

a) le **12 società partecipate direttamente** dal Comune di Trento:

	<i>denominazione</i>
1	AUTOSTRADA DEL BRENNERO S.P.A.
2	AZIENDA PER IL TURISMO DI TRENTO, MONTE BONDONE, VALLE DEI LAGHI S. CONS. A R.L.
3	CONSORZIO DEI COMUNI TARENTINI SOC. COOP.

3 Infatti FinDolomiti energia srl ha una partecipazione del 47,7% in Dolomiti Energia Holding, quota di per sé idonea a realizzare l'influenza dominante in assemblea, ai sensi dell'art. 2359 c.c. n. 2), non fosse altro che per la possibilità di nomina della maggioranza degli amministratori di Dolomiti Energia Holding. Si può quindi rilevare la fattispecie, individuata negli Indirizzi MEF/Corte dei Conti, in cui una pluralità di soci che dispone di voti sufficienti per esercitare un'influenza dominante nell'assemblea ordinaria.

4 I Subordinated Floating Rate Notes due 2022 di Dolomiti Energia Holding S.p.a., recentemente prorogati al 2029, sono stati ammessi alla quotazione ufficiale sulla borsa irlandese con effetto dal 14 luglio 2017. La società beneficia pertanto dell'esclusione dall'applicazione integrale del TUSP e della normativa provinciale di recepimento per effetto dell'art. 7 comma 12 della L.P. 19/2016.

5 v. recentemente la relazione "Gli organismi partecipati dagli enti territoriali e dagli enti sanitari", di cui alla deliberazione 15/SEZAUT/2021/FRG. Nello stesso senso deliberazione Corte dei Conti 15/SEZAUT/2021/FRG, dove si legge: "Anche nel caso delle società quotate, secondo la definizione del Testo unico, l'ente partecipante non è esonerato dalla verifica sistematica della coerenza della partecipazione con i propri fini istituzionali e con i vincoli/obblighi ad essi correlati. Ciò in quanto, mentre il controllo da parte del mercato (derivante dall'essere società quotata) può essere indice di solidità patrimoniale/finanziaria, non necessariamente è anche espressione della tutela degli altri interessi pubblici di competenza dell'ente medesimo, che anzi potrebbero entrare in conflitto con quelli della società".

4	DOLOMITI ENERGIA HOLDING S.P.A.
5	FARMACIE COMUNALI S.P.A.
6	FINDOLOMITI ENERGIA S.R.L.
7	INTERBRENNERO S.P.A.
8	TRENTINO DIGITALE S.P.A.
9	TRENTINO MOBILITÀ S.P.A.
10	TRENTINO RISCOSSIONI S.P.A.
11	TRENTINO TRASPORTI S.P.A.
12	TRENTO FUNIVIE S.P.A.

b) le **società partecipate indirettamente** dal Comune di Trento:

b1) per il tramite di società controllate dal Comune di Trento (maggioranza assoluta dei voti in assemblea ordinaria):

	Denominazione	Società "tramite"
1	SANIT SERVICE S.R.L.	FARMACIE COMUNALI S.P.A.
2	UNIFARM S.P.A.	FARMACIE COMUNALI S.P.A.
3	CAR SHARING TRENTINO SOC. COOP.	TRENTINO MOBILITÀ S.P.A.

b2) per il tramite di società controllate dal Comune di Trento congiuntamente con altri soci pubblici⁶:

	Denominazione	Società "tramite"
1	DOLOMITI ENERGIA HOLDING S.P.A.	FINDOLOMITI ENERGIA S.R.L.

b3) per il tramite di società in house a controllo analogo congiunto:

	Denominazione	Società "tramite"
1	CENTRO SERVIZI CONDIVISI S. CONS. A R.L.	TRENTINO DIGITALE S.P.A., TRENTINO RISCOSSIONI S.P.A., TRENTINO TRASPORTI S.P.A.
2	CAR SHARING TRENTINO SOC.COOP.	TRENTINO TRASPORTI S.P.A.
3	CAF INTERREGIONALE DIPENDENTI S.R.L.	TRENTINO TRASPORTI S.P.A.
4	DISTRETTO TECNOLOGICO TRENTINO S.C.A R.L.	TRENTINO TRASPORTI S.P.A.
5	AZIENDA PER IL TURISMO DI TRENTO, MONTE BONDONE, VALLE DEI LAGHI S.CONS. A R.L.	TRENTINO TRASPORTI S.P.A. TRENTO FUNIVIE S.P.A.
5	RIVA DEL GARDA FIERECONGRESSI S.P.A.	TRENTINO TRASPORTI S.P.A.

⁶ A questo fine, Trentino Sviluppo S.p.A., socio di Findolomiti energia s.r.l. alla pari con il Comune di Trento e il Comune di Rovereto è considerata socio pubblico in quanto società in house della Provincia Autonoma di Trento

6	FEDERAZIONE TRENTINA DELLA COOPERAZIONE soc. coop.	CONSORZIO DEI COMUNI TRENTINI SOC. COOP.
7	CASSA RURALE DI TRENTO, LAVIS, MEZZOCORONA E VALLE DI CEMBRA – BANCA DI CREDITO COOPERATIVO	CONSORZIO DEI COMUNI TRENTINI SOC. COOP.
8	SET DISTRIBUZIONE S.P.A.	CONSORZIO DEI COMUNI TRENTINI SOC.COOP.

b4) per il tramite di Dolomiti Energia Holding, le controllate dalla capogruppo gestori di servizio pubblico per il Comune di Trento:

	<i>denominazione</i>	<i>Servizio svolto</i>
1	DOLOMITI AMBIENTE S.R.L.	igiene urbana
2	NOVARETI S.P.A	acquedotto, fognatura, distribuzione gas naturale
3	SET DISTRIBUZIONE S.P.A.	distribuzione energia elettrica

■ **Precisazioni in ordine alle effettive possibilità di intervento del Comune**

È opportuno premettere – come affermato dalla Corte dei Conti, sez.controllo Lombardia, n. 423/2019/VSG - che il programma di razionalizzazione può assumere diversi contenuti in rapporto alla concreta situazione in cui versa l'ente pubblico socio nonché alle relazioni, contrattuali e sociali, con la società e con gli altri soci, pubblici o privati. Esso può quindi consistere, a seconda dei casi, nell'adozione di provvedimenti straordinari come la fusione di società (per unione o incorporazione), la trasformazione o la liquidazione, oppure nella dismissione della partecipazione del Comune (alienazione della quota o esercizio del recesso) ovvero, infine, nella conferma del mantenimento della partecipazione accompagnata o meno da misure di razionalizzazione (ad esempio: direttive per il contenimento dei costi di funzionamento).

In altri termini, non sempre il Comune è nelle condizioni di adottare ed imporre unilateralmente misure di razionalizzazione nei confronti delle proprie partecipate, rimanendo in molti casi unicamente la possibilità di sottoporre proposte al socio di maggioranza ovvero agli altri soci con i quali si condivide il controllo, sia per quanto attiene alle società stesse sia per quanto riguarda le loro partecipate (che per il Comune si configurano come partecipate indirette). È questo il caso delle c.d. società di sistema ovvero del Consorzio dei Comuni trentini, società in house pluripartecipate

a controllo analogo congiunto.

◆ Per quanto riguarda le società di sistema, costituite per l'esercizio di funzioni e per l'organizzazione e gestione di servizi pubblici riservati al livello provinciale nonché per lo svolgimento di attività di servizio strumentali alle attività istituzionali, ossia Trentino Digitale S.p.A., Trentino Riscossioni S.p.A. e Trentino Trasporti S.p.A., si evidenzia che la maggioranza delle azioni è in mano alla Provincia Autonoma di Trento mentre il resto del capitale sociale è polverizzato tra numerosi enti pubblici, in particolare enti locali, tra i quali il Comune di Trento.

Va ricordato in proposito che l'art. 18 della L.P. 10 febbraio 2005, n. 1 stabilisce che la Provincia, in qualità di socio, indirizza e coordina l'attività delle società di capitali da essa controllate, nel rispetto del codice civile, secondo una logica di gruppo societario. A tal fine la Giunta provinciale approva, fatta salva l'autonomia delle singole società, linee strategiche di gruppo, orientate ad assicurare:

- a) le sinergie operative tra le società del Gruppo Provincia;
- b) la valutazione e l'analisi dei bilanci e la predisposizione del bilancio consolidato;
- c) lo svolgimento dei compiti propri del capogruppo;
- d) il coordinamento degli statuti delle società controllate dalla Provincia e del loro sistema di governo;
- e) il coordinamento dell'attività delle società controllate per un efficace perseguimento degli obiettivi strategici della Provincia

Di questa prerogativa è fatto espresso richiamo anche nelle nuove *Convenzioni per la governance delle società di sistema*, sottoscritte tra il 2019 e il 2020 dalla Provincia e dagli enti pubblici soci.

È altresì demandata alla Giunta provinciale, che, nel caso di Trentino Riscossioni S.p.A. e Trentino Digitale S.p.A., vi provvede tenuto conto degli orientamenti espressi dal Comitato di indirizzo [*organo deputato all'esercizio del controllo analogo congiunto*], la funzione di impartire alla Società direttive, e di assicurare il monitoraggio per il loro adempimento, in materia di contenimento dei costi di funzionamento, di prevenzione della corruzione e trasparenza amministrativa, nonché di gestione delle partecipazioni indirette attraverso la società, nel rispetto di quanto previsto dall'ordinamento vigente⁷.

⁷ Con deliberazione della Giunta provinciale n. 2122 del 22 dicembre 2020 sono state impartite le

Pertanto per queste Società, soggette a direzione e coordinamento della Provincia Autonoma di Trento, ferma restando la verifica dei presupposti per il mantenimento della partecipazione da parte del Comune di Trento, si farà necessariamente rinvio ai programmi di riassetto societario adottati dalla Giunta provinciale, ai sensi dell'art. 18 comma 3 bis della L.P. 1/2005, in particolare con le ultime deliberazioni n. 2019 del 4 dicembre 2020 e n. 1212 del 16 luglio 2021.

♦ Per quanto riguarda Consorzio dei Comuni trentini soc.coop., non è isolabile un socio di maggioranza, in quanto trattandosi di società cooperativa, vige il principio capitaro e la quota posseduta dal Comune è identica a quella degli altri soci ed è pari allo 0,54%. In questo caso, eventuali valutazioni in ordine alla necessità di misure di razionalizzazione dello stesso Consorzio o delle sue partecipate spettano all'assemblea dei soci, organo deputato all'esercizio delle funzioni di controllo analogo congiunto, alla quale eventualmente il Comune di Trento può sottoporre proprie proposte.

Note metodologiche

■ **Struttura della relazione tecnica.**

La nuova revisione delle partecipazioni è preceduta da una tabella di rendicontazione sullo stato di attuazione della precedente, adottata nel 2018, nonché da una rappresentazione grafica delle partecipazioni detenute dal Comune al 31/12/2020.

Per l'adempimento in oggetto si seguono gli *Indirizzi per gli adempimenti relativi alla Revisione e al Censimento delle partecipazioni pubbliche* elaborati dal Ministero dell'Economia e delle Finanze e dalla Corte dei Conti e disponibili da novembre 2019 sul portale dedicato (di seguito per brevità: Indirizzi MEF/Corte dei Conti).

Per la raccolta dei dati da utilizzare ai fini della revisione sono state utilizzate le schede di rilevazione elaborate dal MEF e messe a disposizione sul portale dedicato a partire dal 4 novembre 2021. Le schede sono state integrate con ulteriori elementi conoscitivi e valutativi ritenuti rilevanti ai fini dell'analisi. In particolare sono indicati alcuni indici di analisi di bilancio utili per la verifica della sostenibilità economica,

direttive sul personale degli enti strumentali provinciali, valevoli a decorrere dall'anno 2021, con deroga parziale per Trentino Digitale S.p.A. (deliberazione d.d. 11 giugno 2021 n. 986) e per Trentino Trasporti S.p.A. (deliberazione d.d. 18 giugno 2021 n. 1038).

finanziaria e patrimoniale delle società partecipate.

■ **Il parametro del fatturato**

Per quanto concerne l'applicazione del parametro di cui all'art. 18, comma 3 bis 1 lett. d) della L.P. 1/2005 per "**fatturato**", la norma provinciale specifica che è possibile fare riferimento al fatturato o a un'idonea misura alternativa di pari valore, computata sull'attività svolta nei confronti, per conto o a favore dei soci pubblici (ad esempio: i costi sostenuti da questi ultimi per lo svolgimento dell'attività da parte della società o gli indicatori di rendicontabilità nell'ambito del bilancio sociale predisposto) e che resta ferma la possibilità di discostarsi, motivatamente. In questa sede si ritiene di seguire le indicazioni date negli Indirizzi MEF/Corte dei Conti, che distinguono le voci del conto economico di bilancio rilevanti per il calcolo del fatturato a seconda del tipo di attività svolta dalla società. Per quanto qui rileva:

a) *attività produttive di beni e servizi*: si sommano la voce A1) "ricavi delle vendite e delle prestazioni"+ la voce A5) "altri ricavi e proventi" inclusi i contributi in conto esercizio;

b) *attività di assunzione di partecipazioni in società esercenti attività diversa da quella creditizia e finanziaria* (holding): si sommano la voce A1) "ricavi delle vendite e delle prestazioni"+ la voce A5) "altri ricavi e proventi" inclusi i contributi in conto esercizio, + la voce C15) Proventi da partecipazioni + la voce C16) altri proventi finanziari + la voce C17bis) utili e perdite su cambi + la voce D) rettifiche di valore di attività finanziarie - 18) rivalutazioni - a) ... di partecipazioni.

■ **Il calcolo del numero di dipendenti**

Per quanto concerne il numero dei dipendenti necessario per la verifica del rapporto con il numero degli amministratori, si è fatto riferimento al numero medio dei dipendenti come da nota integrativa al bilancio.

2.

Stato di attuazione delle misure di razionalizzazione adottate con l'ultima revisione ordinaria

Si antepone alla nuova revisione delle partecipazioni del Comune di Trento, una tabella riepilogativa dello stato di attuazione di quanto deliberato con la revisione approvata con deliberazione del Consiglio comunale d.d. 13 dicembre 2018 n. 169.

Poiché nel triennio non sono emerse esigenze di aggiornamento, il Comune di Trento, in base alla norma provinciale, non ha adottato ulteriori provvedimenti di revisione, dando conto dello stato di attuazione delle misure previste nel 2018 all'interno del Documento Unico di Programmazione (Sezione Strategica) e dei suoi aggiornamenti.

<i>Società</i>	<i>Deliberato nella revisione ordinaria 2018</i>	<i>Stato di attuazione</i>
AUTOSTRADA DEL BRENNERO S.P.A.	mantenimento senza interventi	---
AZIENDA PER IL TURISMO TRENTO, MONTE BONDONE, VALLE DEI LAGHI S. CONS. A R.L.	mantenimento senza interventi	---
CONSORZIO DEI COMUNI TARENTINI SOCIETA' COOPERATIVA	mantenimento senza interventi	---
DISTRETTO TECNOLOGICO TARENTINO S.C.A.R.L.	razionalizzazione: dismissione della partecipazione mediante cessione delle quote a titolo oneroso	La dismissione della partecipazione è stata perfezionata. In data 24 maggio 2019 la società, come previsto dallo statuto, ha liquidato al Comune, che ha esercitato il recesso, la quota di partecipazione pari a 5.000 euro, corrispondente al valore nominale e all'importo versato all'atto dell'adesione.
DOLOMITI ENERGIA HOLDING S.P.A.	mantenimento senza interventi	---
FARMACIE COMUNALI	mantenimento senza interventi	---

S.P.A.		
SANIT SERVICE S.R.L. (indirettamente partecipata tramite Farmacie Comunali S.p.A.)	mantenimento senza interventi	---
UNIFARM S.P.A. (indirettamente partecipata tramite Farmacie Comunali S.p.A.)	mantenimento senza interventi	---
FINDOLOMITI ENERGIA S.R.L.	mantenimento senza interventi	---
INFORMATICA TRENTINA S.P.A. (oggi: TRENTINO DIGITALE S.P.A.)	mantenimento senza interventi	---
INTERBRENNERO S.P.A.	<p>razionalizzazione: cessione del pacchetto azionario ad Autostrada del Brennero S.p.A.</p> <p>L'operazione rientra in un progetto promosso dalla Provincia Autonoma di Trento, socio di maggioranza di Interbrennero, condiviso dal Comune di Trento, ed è finalizzata a preconstituire le condizioni per la fusione delle due società.</p> <p>La realizzazione del progetto è condizionata alla riassegnazione della concessione della tratta A22 ad Autostrada del Brennero S.p.A.</p>	Operazione non ancora perfezionata in quanto la riassegnazione della concessione autostradale non è stata ancora definita.
TRENTINO MOBILITÀ S.P.A.	mantenimento senza interventi	---
CAR SHARING SOCIETÀ COOPERATIVA (indirettamente partecipata tramite Trentino Mobilità S.p.A.)	mantenimento senza interventi	---
TRENTINO RISCOSSIONI S.P.A.	mantenimento senza interventi	---
TRENTINO TRASPORTI S.P.A.	mantenimento senza interventi	---
TRENTO FIERE S.P.A.	<p>razionalizzazione: dismissione della partecipazione, una volta conclusasi l'alienazione del compendio immobiliare di Trento Fiere</p>	<p>La dismissione della partecipazione è stata perfezionata.</p> <p>L'assemblea straordinaria in</p>

Revisione ordinaria 2021

	<p>S.p.A. all'Università degli Studi di Trento, al valore del patrimonio netto contabile, includendo gli utili in formazione.</p> <p>L'operazione rientra nel progetto provinciale volto a creare il polo del patrimonio immobiliare attraverso il consolidamento di Trento Fiere S.p.A. in Patrimonio del Trentino S.p.A.</p>	<p>data 18 settembre 2019 ha deliberato lo scioglimento anticipato della società e la sua messa in liquidazione e al Comune di Trento è stata versata la quota di ripartizione finale.</p> <p>Si rinvia per il dettaglio alla scheda specifica</p>
TRENTO FUNIVIE S.P.A.	mantenimento senza interventi	---

3.

Rappresentazione grafica delle partecipazioni societarie oggetto di revisione (situazione al 31/12/2020)

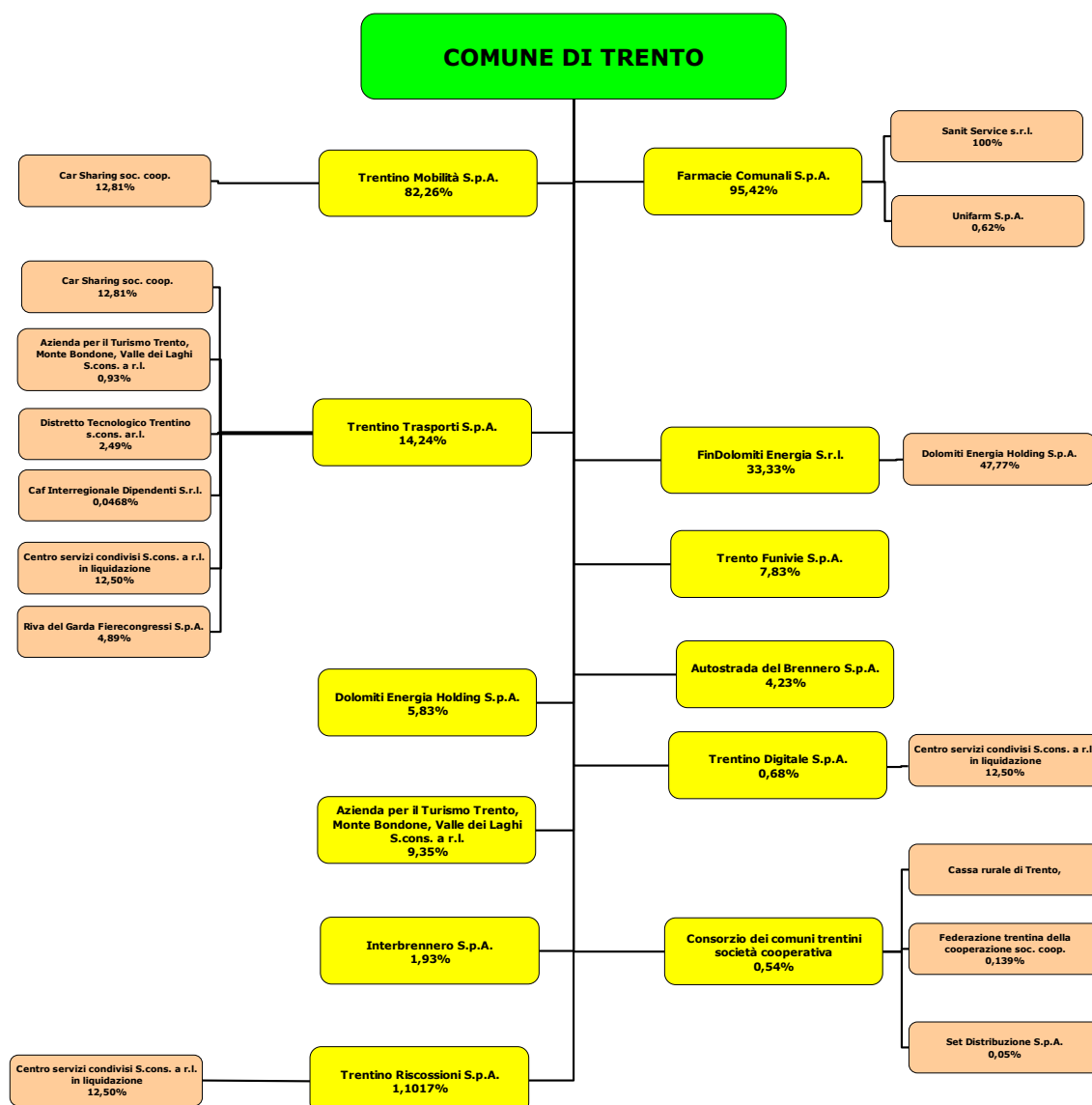

4.

Riepilogo degli esiti della revisione

Si anticipano gli esiti della revisione, rinviando alle schede di ciascuna per l'analisi di dettaglio:

■ PARTECIPAZIONI DIRETTE

<i>Società</i>	<i>esito</i>	<i>tempistica/stato</i>
AUTOSTRADA DEL BRENNERO S.P.A.	mantenimento senza interventi	-
AZIENDA PER IL TURISMO DI TRENTO, MONTE BONDONE, VALLE DEI LAGHI S.CONS. A R.L.	mantenimento senza interventi	-
CONSORZIO DEI COMUNI TARENTINI SOC.COOP.	mantenimento senza interventi	-
DOLOMITI ENERGIA HOLDING S.P.A.	mantenimento senza interventi	-
FARMACIE COMUNALI S.P.A.	mantenimento senza interventi	-
FINDOLOMITI ENERGIA S.R.L.	mantenimento senza interventi	-
INTERBRENNERO S.P.A.	razionalizzazione: dismissione della partecipazione mediante cessione delle azioni ad Autostrada del Brennero S.p.A.	condizionata alla riassegnazione della concessione autostradale

<i>Società</i>	<i>esito</i>	<i>tempistica/stato</i>
TRENTINO DIGITALE S.P.A.	mantenimento senza interventi	-
TRENTINO MOBILITÀ S.P.A.	mantenimento senza interventi	-
TRENTINO RISCOSSIONI S.P.A.	mantenimento senza interventi	-
TRENTINO TRASPORTI S.P.A.	mantenimento senza interventi	-
TRENTO FUNIVIE S.P.A.	mantenimento senza interventi	-

■ **PARTECIPAZIONI INDIRETTE**

<i>Società partecipata</i>	<i>Società tramite</i>	<i>esito</i>	<i>tempistica/stato</i>
DOLOMITI ENERGIA HOLDING S.P.A. (*)	FINDOLOMITI ENERGIA S.R.L.	mantenimento senza interventi	-
UNIFARM S.P.A.	FARMACIE COMUNALI S.P.A.	mantenimento senza interventi	-
SANIT SERVICE S.R.L.	FARMACIE COMUNALI S.P.A.	mantenimento con misure di razionalizzazione: direttiva a Farmacie comunali S.p.A. di ricercare un partner privato cui cedere un pacchetto azionario ai fini del rilancio della società	entro il 31/12/2022

<i>Società partecipata</i>	<i>Società tramite</i>	<i>esito</i>	<i>tempistica/stato</i>
CAR SHARING TRENTINO SOC. COOP.	TRENTINO MOBILITÀ S.P.A.	mantenimento con misure di razionalizzazione: nuova valutazione circa il mantenimento della partecipazione in caso di continuità aziendale della cooperativa ovvero, in caso di liquidazione, elaborazione di un progetto per l'assunzione ex novo del servizio da parte di Trentino Mobilità S.p.A.	entro il 31/12/2022
CAR SHARING TRENTINO SOC. COOP. (*)	TRENTINO TRASPORTI S.P.A.	razionalizzazione su indicazione della Provincia Autonoma di Trento: valutazione dell'acquisto del ramo d'azienda da parte di Trentino Trasporti S.p.A .	in corso
CENTRO SERVIZI CONDIVISI S.R.L.	TRENTINO TRASPORTI S.P.A. TRENTINO RISCOSSIONI S.P.A. TRENTINO DIGITALE S.P.A.	liquidazione	L'assemblea straordinaria del Centro Servizi Condivisi del 21/12/2020 ha deliberato lo scioglimento e la messa in liquidazione del Centro. La società risulta cancellata dal Registro delle Imprese dal 1/7/2021
RIVA DEL GARDA FIERECONGRESSI S.P.A.	TRENTINO TRASPORTI S.P.A.	razionalizzazione su indicazione della Provincia Autonoma di Trento: dismissione della partecipazione	in corso

<i>Società partecipata</i>	<i>Società tramite</i>	<i>esito</i>	<i>tempistica/stato</i>
CAF INTERREGIONALE DIPENDENTI S.R.L.	TRENTINO TRASPORTI S.P.A.	razionalizzazione su indicazione della Provincia Autonoma di Trento: dismissione della partecipazione	in corso
AZIENDA PER IL TURISMO DI TRENTO, MONTE BONDONE, VALLE DEI LAGHI S.CONS. A R.L. (*)	TRENTINO TRASPORTI S.P.A.	razionalizzazione su indicazione della Provincia Autonoma di Trento: dismissione della partecipazione	in corso
DISTRETTO TECNOLOGICO TRENTINO S.CONS. A R.L.	TRENTINO TRASPORTI S.P.A.	razionalizzazione su indicazione della Provincia Autonoma di Trento: dismissione della partecipazione	in corso
FEDERAZIONE TRENTINA DELLA COOPERAZIONE SOC. COOP.	CONSORZIO DEI COMUNI TRENTINI SOC. COOP.	mantenimento senza interventi	-
CASSA DI TRENTO, LAVIS, MEZZOCORONA E VALLE DI CEMBRA - B.C.C.	CONSORZIO DEI COMUNI TRENTINI SOC. COOP.	razionalizzazione su indicazione della maggioranza dei soci: dismissione della partecipazione	30/6/2023
SET DISTRIBUZIONE S.P.A. (*)	DOLOMITI ENERGIA HOLDING S.P.A. CONSORZIO DEI COMUNI TRENTINI SOC. COOP.	mantenimento senza interventi	-

<i>Società partecipata</i>	<i>Società tramite</i>	<i>esito</i>	<i>tempistica/stato</i>
DOLOMITI AMBIENTE S.R.L.	DOLOMITI ENERGIA HOLDING S.P.A.	mantenimento senza interventi	-
NOVARETI S.P.A.	DOLOMITI ENERGIA HOLDING S.P.A.	mantenimento senza interventi	-

(*) Nota: per alcune società è stata compilata un'unica scheda di rilevazione ancorché siano partecipate sia direttamente sia indirettamente, ovvero, indirettamente, tramite diverse società controllate. Per queste, ai fini della valutazione in ordine al mantenimento e/o alla necessità di razionalizzazione, è stato valorizzato il rapporto con il Comune di Trento. È il caso di:

- DOLOMITI ENERGIA S.P.A., partecipata direttamente dal Comune e anche indirettamente tramite FinDolomiti Energia srl;
- SET DISTRIBUZIONE S.P.A., inclusa nella presente revisione in quanto controllata da Dolomiti Energia Holding S.p.A. e gestore di servizio pubblico per il Comune di Trento, partecipata indirettamente anche tramite Consorzio dei Comuni trentini soc. coop.
- APT TRENTO, MONTE BONDONE E VALLE DEI LAGHI S.CON.S. A R.L. partecipata direttamente dal Comune e anche indirettamente tramite Trentino Trasporti S.p.A. e Trento Funivie S.p.A.;
- CAR SHARING TRENTO SOC.COOP., partecipata indirettamente dal Comune tramite Trentino Mobilità S.p.A. e anche tramite Trentino Trasporti S.p.A..

5.

**Analisi delle singole partecipazioni ed individuazione di
eventuali misure di razionalizzazione**

**SOCIETA' PER AZIONI
AUTOSTRADA DEL BRENNERO IN
SIGLA AUTOBRENNERO S.P.A. O
AUTOSTRADA DEL BRENNERO
S.P.A. DENOMINAZIONE TEDESCA
BRENNERAUTOBAHN A.G.**

***Dati relativi alla partecipazione
detenuta al 31/12/2020***

DATI ANAGRAFICI DELLA PARTECIPATA

NOME DEL CAMPO	Indicazioni per la compilazione
Codice Fiscale	00210880225
Denominazione	SOCIETA' PER AZIONI AUTOSTRADA DEL BRENNERO IN SIGLA AUTOBRENNERO S.P.A. O AUTOSTRADA DEL BRENNERO S.P.A. DENOMINAZIONE TEDESCA BRENNERAUTOBAHN A.G.
Data di costituzione della partecipata	20/02/1959
Forma giuridica	Società per azioni
Tipo di fondazione	Scegliere un elemento.
Altra forma giuridica	
Stato di attività della partecipata	attiva
Data di inizio della procedura ⁽¹⁾	
Società con azioni quotate in mercati regolamentati ⁽²⁾	NO
Società che ha emesso strumenti finanziari quotati in mercati regolamentati (ex TUSP) ⁽²⁾	NO
La società è un GAL ⁽²⁾	NO

⁽¹⁾ Compilare solo se nel campo "stato di attività della partecipata" è stato indicato che sono in corso procedure di liquidazione oppure procedure concorsuali.

⁽²⁾ Nell'applicativo le società con azioni quotate e quelle emittenti strumenti finanziari quotati in mercati regolamentati ("società quotate ex TUSP") e i Gruppi di Azione Locale (GAL) sono individuati mediante elenchi ufficiali.

SEDE LEGALE DELLA PARTECIPATA

NOME DEL CAMPO	Indicazioni per la compilazione
Stato	Italia
Provincia	TRENTO
Comune	TRENTO
CAP*	38121
Indirizzo*	VIA BERLINO , 10
Telefono*	0461212611
FAX*	
Email*	a22@pec.autobrennero.it

* campo con compilazione facoltativa

SETTORE DI ATTIVITÀ DELLA PARTECIPATA

NOME DEL CAMPO	Indicazioni per la compilazione
Attività 1	H.52.21.2 - Gestione di strade, ponti, gallerie

ULTERIORI INFORMAZIONI SULLA PARTECIPATA*

NOME DEL CAMPO	Indicazioni per la compilazione
Società in house	no

NOME DEL CAMPO	Indicazioni per la compilazione
Previsione nello statuto di limiti sul fatturato ⁽³⁾	Scegliere un elemento.
Società contenuta nell'allegato A al D.Lgs. n. 175/2016	NO
Società a partecipazione pubblica di diritto singolare (art.1, c. 4, lett. A) #	no
Riferimento normativo società di diritto singolare ⁽³⁾	
La società adotta un sistema di contabilità analitica e separata per attività? §	no
Specificare se la disciplina applicata è stata dettata da: §	Scegliere un elemento.
Società esclusa dall'applicazione dell'art. 4 con DPCM (art. 4, c. 9)	no
Società esclusa dall'applicazione dell'art. 4 con provvedimento del Presidente della Regione o delle Prov. Autonome (art. 4, c. 9)	no
Riferimento normativo atto esclusione ⁽⁴⁾	

* La compilazione della Sezione "Ulteriori Informazioni sulla partecipata" non è richiesta per "società quotate ex TUSP", se la società è un GAL oppure se lo stato di attività della società è "in liquidazione" o "soggetta a procedure concorsuali".

⁽³⁾ Compilare il campo solo se nel campo precedente è stato scelto "sì"

⁽⁴⁾ Compilare il campo solo se in uno dei campi precedenti è stato scelto "sì"

Per la nozione giuridica di "società a partecipazione pubblica di diritto singolare" di cui all'art. 1, comma 4, del TUSP, si veda l'orientamento della Struttura di monitoraggio disponibile sul sito del DT al seguente link:

[http://www.dt.tesoro.it/export/sites/sitodt/modules/documenti_it/patrimonio_pubblico/patrimonio_pa/Orientamento_del_18_novembre_2019_xSocietx_a_partecipazione_pubblica_di_diritto_singolarex .pdf](http://www.dt.tesoro.it/export/sites/sitodt/modules/documenti_it/patrimonio_pubblico/patrimonio_pa/Orientamento_del_18_novembre_2019_xSocietx_a_partecipazione_pubblica_di_diritto_singolarex.pdf)

§ Nuovo campo rispetto alla rilevazione precedente.

DATI DI BILANCIO PER LA VERIFICA TUSP*

NOME DEL CAMPO	Anno 2020
Tipologia di attività svolta	Attività produttive di beni e servizi
Numero medio di dipendenti	981
Numero dei componenti dell'organo di amministrazione	14
Compenso dei componenti dell'organo di amministrazione	452.757 + 18.533 spese rimborso
Numero dei componenti dell'organo di controllo	5
Compenso dei componenti dell'organo di controllo	140.000 + 9.034,00 spese rimborso

NOME DEL CAMPO	2020	2019	2018	2017	2016
Approvazione bilancio	sì	sì	sì	sì	sì
Risultato d'esercizio	20.286.514	87.086.911	68.200.598	81.737.901	71.734.302

* La compilazione della Sezione "Dati di bilancio per la verifica TUSP" non è richiesta per le "società quotate ex TUSP", se lo stato di attività della società è "in liquidazione" o "soggetta a procedure concorsuali".

1. Attività produttive di beni e servizi o Distretti tecnologici

Compilare la seguente sotto-sezione se la "Tipologia di attività svolta" dalla partecipata è: "Attività produttive di beni e servizi" o "**Attività di promozione e sviluppo di progetti di ricerca finanziati (Distretti tecnologici)**".

NOME DEL CAMPO	2020	2019	2018
A1) Ricavi delle vendite e delle prestazioni	292.090.685	388.382.562	385.195.553
A5) Altri Ricavi e Proventi	11.314.343	10.819.260	9.970.929
di cui Contributi in conto esercizio	0	0	0
Totale A1) + A5)	303.405.028	399.201.822	395.166.482
Media fatturato	365.924.444,00		

RAPPORTI ECONOMICI CON LA PARTECIPATA	2020	2019	2018
ENTRATE			
Dividendi	4.267.640	1.510.088	1.510.088
Altre entrate riscosse	247	28.456	141.271
USCITE			
Pagamenti a favore della partecipata per contratti di servizio, spese correnti e spese in conto capitale		22.065	22.065

SOSTENIBILITÀ ECONOMICA FINANZIARIA PATRIMONIALE		2020	2019	2018
Indice ROE: utile esercizio/patrimonio netto	E' un indicatore di redditività finale dei mezzi propri	2,59%	10,92%	8,42%
Rapporto di Indebitamento: debiti/totale attivo	È un indicatore dimensionale di indebitamento che evidenzia il peso dei finanziamenti di terzi rispetto al totale degli investimenti aziendali	55,69%	56,29%	53,1%
Rapporto tra mezzi propri e capitale investito: Patrimonio netto/totale attivo	È un indicatore dimensionale di patrimonializzazione, il quale mostra il peso dei fondi interni per finanziare gli attivi dell'azienda	44,31%	43,71%	46,9%

QUOTA DI POSSESSO (quota diretta e/o indiretta)

NOME DEL CAMPO	Indicazioni per la compilazione
Tipologia di Partecipazione	Partecipazione diretta
Quota diretta ⁽⁵⁾	4,23%
Codice Fiscale Tramite ⁽⁶⁾	
Denominazione Tramite (organismo) ⁽⁶⁾	
Quota detenuta dalla Tramite nella società ⁽⁷⁾	

⁽⁵⁾ Se la partecipazione è diretta o sia diretta che indiretta, inserire la quota detenuta direttamente dall'Amministrazione nella società.

- (6) Compilare se per "Tipologia di Partecipazione" è stato indicato "Partecipazione Indiretta" o "Partecipazione diretta e indiretta". Inserire CF e denominazione dell'ultima tramite attraverso la quale la società è indirettamente partecipata dall'Amministrazione.
- (7) Inserire la quota di partecipazione che la "tramite" detiene nella società.

QUOTA DI POSSESSO – TIPO DI CONTROLLO

NOME DEL CAMPO	Indicazioni per la compilazione
Tipo di controllo	nessuno

INFORMAZIONI ED ESITO PER LA RAZIONALIZZAZIONE

NOME DEL CAMPO	Indicazioni per la compilazione
Partecipazione ancora detenuta alla data di adozione del provvedimento	Sì
Società controllata da una quotata	No
CF della società quotata controllante ⁽⁸⁾	
Denominazione della società quotata controllante ⁽⁸⁾	

⁽⁸⁾ Compilare il campo solo se nel campo "Società controllata da una quotata" è stato scelto "sì".

Se la partecipazione è ancora detenuta alla data di adozione del provvedimento continuare con la compilazione dei campi di seguito riportati. Altrimenti, se la partecipazione non è più detenuta alla data di adozione del provvedimento, deve essere compilata la scheda "Partecipazione non più detenuta" in base alla tipologia della razionalizzazione realizzata.

La partecipata svolge un'attività di produzione di beni e servizi a favore dell'Amministrazione?	Sì
Attività svolta dalla Partecipata	produzione di un servizio di interesse generale (Art. 4, c. 2, lett. a)
Descrizione dell'attività	Progettazione, costruzione ed esercizio dell'autostrada Brennero-Verona-Modena assentita in concessione nonché di opere stradali contigue o complementari e di opere pubbliche o di pubblica utilità accessorie o comunque connesse con l'attività autostradale. Attraverso le partecipate può svolgere, tra l'altro, attività di trasporto merci e persone sia su gomma che su rotaia prioritariamente sull'asse del Brennero, trasporto intermodale merci, gestione aree di servizio, distribuzione carburanti e lubrificanti.
Quota % di partecipazione detenuta dal soggetto privato ⁽⁹⁾	
Svolgimento di attività analoghe a quelle svolte da altre società (art.20, c.2 lett.c)	no
Necessità di contenimento dei costi di funzionamento (art.20, c.2 lett.f)	no
Necessità di aggregazione di società (art.20, c.2 lett.g)	no

NOME DEL CAMPO	Indicazioni per la compilazione
L'Amministrazione ha fissato, con proprio provvedimento, obiettivi specifici sui costi di funzionamento della partecipata? (art.19, c, 5) ⁽¹⁰⁾	no
Esito della revisione periodica ⁽¹¹⁾	mantenimento senza interventi
Modalità (razionalizzazione) ⁽¹²⁾	Scegliere un elemento.
Termine previsto per la razionalizzazione ⁽¹²⁾	
Dichiarazione di Cessione a titolo oneroso in Revisione straordinaria⁽¹³⁾ §	No
Applicazione dell'art. 24, comma 5-bis⁽¹⁴⁾ §	Scegliere un elemento.
Note*	La società sta gestendo la tratta autostradale A22 in regime di prorogatio, su richiesta del Ministero concedente, essendo la concessione scaduta nel 2014. La Provincia Autonoma di Trento, anch'essa socia di Autostrada del Brennero, ha formulato un progetto di aggregazione con Interbrennero S.p.A., in merito al quale si rinvia alla specifica scheda, condizionato peraltro alla riassegnazione della concessione.

⁽⁹⁾ Compilare il campo se "Attività svolta dalla Partecipata" precedentemente selezionata è "Realizzazione e gestione di opera pubblica ovvero organizzazione e gestione di servizio di interesse generale tramite PPP (Art.4, c.2, lett.c)".

⁽¹⁰⁾ Compilare il campo se "Tipo di controllo" è stato selezionato elemento diverso da "nessuno".

⁽¹¹⁾ La compilazione del campo non è richiesta per le società in liquidazione, per quelle soggette a procedure concorsuali e per i GAL.

⁽¹²⁾ Campo obbligatorio se per "Esito della revisione periodica" è stato selezionato "Razionalizzazione".

⁽¹³⁾ Nel campo l'Amministrazione deve specificare se nel provvedimento di revisione straordinaria, adottato ai sensi dell'art. 24 del TUSP, era stato indicato l'esito "Cessione a titolo oneroso". La compilazione non è richiesta se la società è in liquidazione, è soggetta a procedura concorsuale, è un GAL o nel caso in cui nel campo "Attività svolta dalla partecipata" sia stato selezionato "Coordinamento e attuazione patti territoriali e contratti d'area ex delibera CIPE 21/03/1997 (Art. 26, c.7) oppure "Gestione delle case da gioco – società già costituita e autorizzata alla data del 23/09/2016 (art. 26, c. 12 sexies)".

⁽¹⁴⁾ Nel campo l'Amministrazione deve dichiarare se la misura di cessione a titolo oneroso non è stata attuata ai sensi dell'art. 24, comma 5-bis. Il campo va compilato nel caso in cui la risposta al campo precedente "Dichiarazione di Cessione a titolo oneroso in Revisione straordinaria" sia Sì.

§ Nuovo campo rispetto alla rilevazione precedente.

*Campo con compilazione facoltativa.

**AZIENDA PER IL TURISMO
TRENTO, MONTE BONDONE, VALLE
DEI LAGHI – SOCIETA'
CONSORTILE A RESPONSABILITA'
LIMITATA IN SIGLA "APT
TRENTO, M.BONDONE, VALLE DEI
LAGHI S. CONS. A R L.**

**Dati relativi alla partecipazione
detenuta al 31/12/2020**

DATI ANAGRAFICI DELLA PARTECIPATA

NOME DEL CAMPO	Indicazioni per la compilazione
Codice Fiscale	01850080225
Denominazione	AZIENDA PER IL TURISMO TRENTO, MONTE BONDONE, VALLE DEI LAGHI – SOCIETA' CONSORTILE A RESPONSABILITA' LIMITATA IN SIGLA "APT TRENTO, M.BONDONE, VALLE DEI LAGHI S. CONS. A R L.
Data di costituzione della partecipata	13/10/2003
Forma giuridica	Società consortile a responsabilità limitata
Tipo di fondazione	Scegliere un elemento.
Altra forma giuridica	
Stato di attività della partecipata	attiva
Data di inizio della procedura ⁽¹⁾	
Società con azioni quotate in mercati regolamentati ⁽²⁾	no
Società che ha emesso strumenti finanziari quotati in mercati regolamentati (ex TUSP) ⁽²⁾	no
La società è un GAL ⁽²⁾	no

⁽¹⁾ Compilare solo se nel campo "stato di attività della partecipata" è stato indicato che sono in corso procedure di liquidazione oppure procedure concorsuali.

⁽²⁾ Nell'applicativo le società con azioni quotate e quelle emittenti strumenti finanziari quotati in mercati regolamentati ("società quotate ex TUSP") e i Gruppi di Azione Locale (GAL) sono individuati mediante elenchi ufficiali.

SEDE LEGALE DELLA PARTECIPATA

NOME DEL CAMPO	Indicazioni per la compilazione
Stato	Italia
Provincia	TRENTO
Comune	Trento (TN)
CAP*	38122
Indirizzo*	VIA TORRE VERDE , 7
Telefono*	0461216000
FAX*	0461216016
Email*	office@pec.discoverytrento.it

* campo con compilazione facoltativa

SETTORE DI ATTIVITÀ DELLA PARTECIPATA

NOME DEL CAMPO	Indicazioni per la compilazione
Attività 1	N.79.11 - Attività delle agenzie di viaggio
Attività 2	N.79.90.19 - Altri servizi di prenotazione e altre attività di assistenza turistica non svolte dalle agenzie di viaggio nca
Attività 3	N.82.3 - ORGANIZZAZIONE DI CONVEGNI E FIERE

ULTERIORI INFORMAZIONI SULLA PARTECIPATA*

NOME DEL CAMPO	Indicazioni per la compilazione
Società in house	no
Previsione nello statuto di limiti sul fatturato ⁽³⁾	Scegliere un elemento.
Società contenuta nell'allegato A al D.Lgs. n. 175/2016	no
Società a partecipazione pubblica di diritto singolare (art.1, c. 4, lett. A) #	no
Riferimento normativo società di diritto singolare ⁽³⁾	
La società adotta un sistema di contabilità analitica e separata per attività? §	no
Specificare se la disciplina applicata è stata dettata da: §	Scegliere un elemento.
Società esclusa dall'applicazione dell'art. 4 con DPCM (art. 4, c. 9)	no
Società esclusa dall'applicazione dell'art. 4 con provvedimento del Presidente della Regione o delle Prov. Autonome (art. 4, c. 9)	no
Riferimento normativo atto esclusione ⁽⁴⁾	

* La compilazione della Sezione "Ulteriori Informazioni sulla partecipata" non è richiesta per "società quotate ex TUSP", se la società è un GAL oppure se lo stato di attività della società è "in liquidazione" o "soggetta a procedure concorsuali".

⁽³⁾ Compilare il campo solo se nel campo precedente è stato scelto "sì"

⁽⁴⁾ Compilare il campo solo se in uno dei campi precedenti è stato scelto "sì"

Per la nozione giuridica di "società a partecipazione pubblica di diritto singolare" di cui all'art. 1, comma 4, del TUSP, si veda l'orientamento della Struttura di monitoraggio disponibile sul sito del DT al seguente link:

http://www.dt.tesoro.it/export/sites/sitodt/modules/documenti_it/patrimonio_pubblico/patrimonio_pa/Orientamento_del_18_novembre_2019_xSocietx_a_partecipazione_pubblica_di_diritto_singolarex.pdf

§ Nuovo campo rispetto alla rilevazione precedente.

DATI DI BILANCIO PER LA VERIFICA TUSP*

NOME DEL CAMPO	Anno 2020
Tipologia di attività svolta	Attività produttive di beni e servizi
Numero medio di dipendenti	17
Numero dei componenti dell'organo di amministrazione	15
Compenso dei componenti dell'organo di amministrazione	40.418
Numero dei componenti dell'organo di controllo	3
Compenso dei componenti dell'organo di controllo	14.626

NOME DEL CAMPO	2020	2019	2018	2017	2016
Approvazione bilancio	sì	sì	sì	sì	sì
Risultato d'esercizio	3.964	5.060	7.518	1.693	3.327

* La compilazione della Sezione "Dati di bilancio per la verifica TUSP" non è richiesta per le "società quotate ex TUSP", se lo stato di attività della società è "in liquidazione" o "soggetta a procedure concorsuali".

1. Attività produttive di beni e servizi o Distretti tecnologici

Compilare la seguente sotto-sezione se la "Tipologia di attività svolta" dalla partecipata è: "Attività produttive di beni e servizi" o "**Attività di promozione e sviluppo di progetti di ricerca finanziati (Distretti tecnologici)**".

NOME DEL CAMPO	2020	2019	2018
A1) Ricavi delle vendite e delle prestazioni	350.604	1.558.877	1.563.465
A5) Altri Ricavi e Proventi	1.579.731	1.782.114	1.809.592
di cui Contributi in conto esercizio	1.463.870	1.684.808	1.694.258
Totale A1) + A5)	1.930.335	3.340.991	3.373.057
Media fatturato	2.881.461,00		

RAPPORTI ECONOMICI CON LA PARTECIPATA	2020	2019	2018
ENTRATE			
Dividendi	0	0	
Altre entrate riscosse	11.748	26.041	10.049
USCITE			
Pagamenti a favore della partecipata per contratti di servizio, spese correnti e spese in conto capitale	68.500	173.548	290.911

SOSTENIBILITÀ ECONOMICA FINANZIARIA PATRIMONIALE		2020	2019	2018
Indice ROE: utile esercizio/patrimonio netto	E' un indicatore di redditività finale dei mezzi propri	0,58%	0,74%	1,11%
Rapporto di Indebitamento: debiti/totale attivo	È un indicatore dimensionale di indebitamento che evidenzia il peso dei finanziamenti di terzi rispetto al totale degli investimenti aziendali	42,41%	46,57%	41,72%
Rapporto tra mezzi propri e capitale investito: Patrimonio netto/totale attivo	È un indicatore dimensionale di patrimonializzazione, il quale mostra il peso dei fondi interni per finanziare gli attivi dell'azienda	57,59%	53,43%	58,28%

QUOTA DI POSSESSO (quota diretta e/o indiretta)

NOME DEL CAMPO	Indicazioni per la compilazione
Tipologia di Partecipazione	Partecipazione diretta e indiretta
Quota diretta ⁽⁵⁾	9,35%
Codice Fiscale Tramite ⁽⁶⁾	01807370224
Denominazione Tramite (organismo) ⁽⁶⁾	TRENTINO TRASPORTI S.P.A.
Quota detenuta dalla Tramite nella società ⁽⁷⁾	0,93%
Codice Fiscale Tramite ⁽⁶⁾	01763050224
Denominazione Tramite (organismo) ⁽⁶⁾	TRENTO FUNIVIE S.P.A.

NOME DEL CAMPO	Indicazioni per la compilazione
Quota detenuta dalla Tramite nella società ⁽⁷⁾	4,67%

⁽⁵⁾ Se la partecipazione è diretta o sia diretta che indiretta, inserire la quota detenuta direttamente dall'Amministrazione nella società.

⁽⁶⁾ Compilare se per "Tipologia di Partecipazione" è stato indicato "Partecipazione Indiretta" o "Partecipazione diretta e indiretta". Inserire CF e denominazione dell'ultima tramite attraverso la quale la società è indirettamente partecipata dall'Amministrazione.

⁽⁷⁾ Inserire la quota di partecipazione che la "tramite" detiene nella società.

QUOTA DI POSSESSO – TIPO DI CONTROLLO

NOME DEL CAMPO	Indicazioni per la compilazione
Tipo di controllo	nessuno

INFORMAZIONI ED ESITO PER LA RAZIONALIZZAZIONE

NOME DEL CAMPO	Indicazioni per la compilazione
Partecipazione ancora detenuta alla data di adozione del provvedimento	Sì
Società controllata da una quotata	No
CF della società quotata controllante ⁽⁸⁾	
Denominazione della società quotata controllante ⁽⁸⁾	

⁽⁸⁾ Compilare il campo solo se nel campo "Società controllata da una quotata" è stato scelto "sì".

Se la partecipazione è ancora detenuta alla data di adozione del provvedimento continuare con la compilazione dei campi di seguito riportati. Altrimenti, se la partecipazione non è più detenuta alla data di adozione del provvedimento, deve essere compilata la scheda "Partecipazione non più detenuta" in base alla tipologia della razionalizzazione realizzata.

La partecipata svolge un'attività di produzione di beni e servizi a favore dell'Amministrazione?	No
Attività svolta dalla Partecipata	attività diversa dalle precedenti
Descrizione dell'attività	Attività di promozione dell'immagine turistica dell'ambito territoriale Trento – Monte Bondone – Valle dei Laghi, come individuato dalla Giunta provinciale ai sensi della Legge provinciale 12 agosto 2020, n. 8, che realizza ponendo in essere attività di informazione ed accoglienza turistica, di coordinamento delle attività di animazione turistica svolte a livello locale da soggetti pubblici e privati, attività di definizione, sviluppo e promozione del prodotto turistico – territoriale ed attività di organizzazione e vendita di servizi e pacchetti turistici trentini
Quota % di partecipazione detenuta dal soggetto privato ⁽⁹⁾	
Svolgimento di attività analoghe a quelle svolte da altre società (art.20, c.2 lett.c)	no
Necessità di contenimento dei costi di funzionamento (art.20, c.2 lett.f)	no

NOME DEL CAMPO	Indicazioni per la compilazione
Necessita di aggregazione di società (art.20, c.2 lett.g)	no
L'Amministrazione ha fissato, con proprio provvedimento, obiettivi specifici sui costi di funzionamento della partecipata? (art.19, c, 5) ⁽¹⁰⁾	no
Esito della revisione periodica ⁽¹¹⁾	mantenimento senza interventi
Modalità (razionalizzazione) ⁽¹²⁾	Scegliere un elemento.
Termine previsto per la razionalizzazione ⁽¹²⁾	
Dichiarazione di Cessione a titolo oneroso in Revisione straordinaria ⁽¹³⁾ §	No
Applicazione dell'art. 24, comma 5-bis ⁽¹⁴⁾ §	Scegliere un elemento.
Note*	Ai sensi dell'art. 24 co. 1 della LP 27/2010, se la partecipazione o la specifica attività svolta dalla società sono previste dalla normativa statale, regionale o provinciale, le condizioni dell'art. 4 commi 1 e 2 del DLgs 175/2016 si intendono rispettate. La partecipazione in oggetto è prevista dalla L.P. 8/2020 (legge sulla promozione turistica provinciale) come già dalla previgente LP 8/2002.

⁽⁹⁾ Compilare il campo se "Attività svolta dalla Partecipata" precedentemente selezionata è "Realizzazione e gestione di opera pubblica ovvero organizzazione e gestione di servizio di interesse generale tramite PPP (Art.4, c.2, lett.c)".

⁽¹⁰⁾ Compilare il campo se "Tipo di controllo" è stato selezionato elemento diverso da "nessuno".

⁽¹¹⁾ La compilazione del campo non è richiesta per le società in liquidazione, per quelle soggette a procedure concorsuali e per i GAL.

⁽¹²⁾ Campo obbligatorio se per "Esito della revisione periodica" è stato selezionato "Razionalizzazione".

⁽¹³⁾ Nel campo l'Amministrazione deve specificare se nel provvedimento di revisione straordinaria, adottato ai sensi dell'art. 24 del TUSP, era stato indicato l'esito "Cessione a titolo oneroso". La compilazione non è richiesta se la società è in liquidazione, è soggetta a procedura concorsuale, è un GAL o nel caso in cui nel campo "Attività svolta dalla partecipata" sia stato selezionato "Coordinamento e attuazione patti territoriali e contratti d'area ex delibera CIPE 21/03/1997 (Art. 26, c.7) oppure "Gestione delle case da gioco – società già costituita e autorizzata alla data del 23/09/2016 (art. 26, c. 12 sexies)".

⁽¹⁴⁾ Nel campo l'Amministrazione deve dichiarare se la misura di cessione a titolo oneroso non è stata attuata ai sensi dell'art. 24, comma 5-bis. Il campo va compilato nel caso in cui la risposta al campo precedente "Dichiarazione di Cessione a titolo oneroso in Revisione straordinaria" sia Sì.

§ Nuovo campo rispetto alla rilevazione precedente.

*Campo con compilazione facoltativa.

CONSORZIO DEI COMUNI TRENTINI SOCIETA' COOPERATIVA

Dati relativi alla partecipazione detenuta al 31/12/2020

DATI ANAGRAFICI DELLA PARTECIPATA

NOME DEL CAMPO	Indicazioni per la compilazione
Codice Fiscale	01533550222
Denominazione	CONSORZIO DEI COMUNI TARENTINI SOCIETA' COOPERATIVA
Data di costituzione della partecipata	01/01/1996
Forma giuridica	Società cooperativa
Tipo di fondazione	Scegliere un elemento.
Altra forma giuridica	
Stato di attività della partecipata	attiva
Data di inizio della procedura ⁽¹⁾	
Società con azioni quotate in mercati regolamentati ⁽²⁾	NO
Società che ha emesso strumenti finanziari quotati in mercati regolamentati (ex TUSP) ⁽²⁾	NO
La società è un GAL ⁽²⁾	NO

⁽¹⁾ Compilare solo se nel campo "stato di attività della partecipata" è stato indicato che sono in corso procedure di liquidazione oppure procedure concorsuali.

⁽²⁾ Nell'applicativo le società con azioni quotate e quelle emittenti strumenti finanziari quotati in mercati regolamentati ("società quotate ex TUSP") e i Gruppi di Azione Locale (GAL) sono individuati mediante elenchi ufficiali.

SEDE LEGALE DELLA PARTECIPATA

NOME DEL CAMPO	Indicazioni per la compilazione
Stato	Italia
Provincia	TRENTO
Comune	Trento (TN)
CAP*	38122
Indirizzo*	via Torre Verde 23
Telefono*	0461 987139
FAX*	
Email*	info@comunitrentini.it

* campo con compilazione facoltativa

SETTORE DI ATTIVITÀ DELLA PARTECIPATA

NOME DEL CAMPO	Indicazioni per la compilazione
Attività 1	N.82.99.99 - Altri servizi di sostegno alle imprese nca

ULTERIORI INFORMAZIONI SULLA PARTECIPATA *

NOME DEL CAMPO	Indicazioni per la compilazione
Società in house	sì
Previsione nello statuto di limiti sul fatturato ⁽³⁾	sì

NOME DEL CAMPO	Indicazioni per la compilazione
Società contenuta nell'allegato A al D.Lgs. n. 175/2016	NO
Società a partecipazione pubblica di diritto singolare (art.1, c. 4, lett. A) #	no
Riferimento normativo società di diritto singolare ⁽³⁾	
La società adotta un sistema di contabilità analitica e separata per attività? §	no
Specificare se la disciplina applicata è stata dettata da: §	Scegliere un elemento.
Società esclusa dall'applicazione dell'art. 4 con DPCM (art. 4, c. 9)	no
Società esclusa dall'applicazione dell'art. 4 con provvedimento del Presidente della Regione o delle Prov. Autonome (art. 4, c. 9)	no
Riferimento normativo atto esclusione ⁽⁴⁾	

* La compilazione della Sezione "Ulteriori Informazioni sulla partecipata" non è richiesta per "società quotate ex TUSP", se la società è un GAL oppure se lo stato di attività della società è "in liquidazione" o "soggetta a procedure concorsuali".

⁽³⁾ Compilare il campo solo se nel campo precedente è stato scelto "sì"

⁽⁴⁾ Compilare il campo solo se in uno dei campi precedenti è stato scelto "sì"

Per la nozione giuridica di "società a partecipazione pubblica di diritto singolare" di cui all'art. 1, comma 4, del TUSP, si veda l'orientamento della Struttura di monitoraggio disponibile sul sito del DT al seguente link:

[http://www.dt.tesoro.it/export/sites/sitodt/modules/documenti_it/patrimonio_pubblico/patrimonio_pa/Orientamento_del_18_novembre_2019_xSocietx_a_partecipazione_pubblica_di_diritto_singolarex .pdf](http://www.dt.tesoro.it/export/sites/sitodt/modules/documenti_it/patrimonio_pubblico/patrimonio_pa/Orientamento_del_18_novembre_2019_xSocietx_a_partecipazione_pubblica_di_diritto_singolarex.pdf)

§ Nuovo campo rispetto alla rilevazione precedente.

DATI DI BILANCIO PER LA VERIFICA TUSP *

NOME DEL CAMPO	Anno 2020
Tipologia di attività svolta	Attività produttive di beni e servizi
Numero medio di dipendenti	26
Numero dei componenti dell'organo di amministrazione	5
Compenso dei componenti dell'organo di amministrazione	95.000
Numero dei componenti dell'organo di controllo	3
Compenso dei componenti dell'organo di controllo	21.928

NOME DEL CAMPO	2020	2019	2018	2017	2016
Approvazione bilancio	sì	sì	sì	sì	sì
Risultato d'esercizio	522.342	436.279	383.476	339.479	380.756

* La compilazione della Sezione "Dati di bilancio per la verifica TUSP" non è richiesta per le "società quotate ex TUSP", se lo stato di attività della società è "in liquidazione" o "soggetta a procedure concorsuali".

1. Attività produttive di beni e servizi o Distretti tecnologici

Compilare la seguente sotto-sezione se la "Tipologia di attività svolta" dalla partecipata è: "Attività produttive di beni e servizi" o "**Attività di promozione e sviluppo di progetti di ricerca finanziati (Distretti tecnologici)**".

NOME DEL CAMPO	2020	2019	2018
A1) Ricavi delle vendite e delle prestazioni	1.602.127	1.705.201	1.517.548
A5) Altri Ricavi e Proventi	2.283.249	2.535.345	2.389.283
di cui Contributi in conto esercizio	2.253.355	2.512.660	2.387.945
Totale A1) + A5)	3.885.376	4.240.546	3.906.831
Media fatturato	4.010.917,67		

RAPPORTI ECONOMICI CON LA PARTECIPATA	2020	2019	2018
ENTRATE			
Dividendi			
Altre entrate riscosse	26.524	40.104	66.121
USCITE			
Pagamenti a favore della partecipata per contratti di servizio, spese correnti e spese in conto capitale	55.602	77.446	55.315

SOSTENIBILITÀ ECONOMICA FINANZIARIA PATRIMONIALE		2020	2019	2018
Indice ROE: utile esercizio/patrimonio netto	E' un indicatore di redditività finale dei mezzi propri	13,52%	13,01%	13,09%
Rapporto di Indebitamento: debiti/totale attivo	È un indicatore dimensionale di indebitamento che evidenzia il peso dei finanziamenti di terzi rispetto al totale degli investimenti aziendali	34,29%	42,12%	48,90%
Rapporto tra mezzi propri e capitale investito: Patrimonio netto/totale attivo	È un indicatore dimensionale di patrimonializzazione, il quale mostra il peso dei fondi interni per finanziare gli attivi dell'azienda	65,71%	57,88%	51,10%

QUOTA DI POSSESSO (quota diretta e/o indiretta)

NOME DEL CAMPO	Indicazioni per la compilazione
Tipologia di Partecipazione	Partecipazione diretta
Quota diretta ⁽⁵⁾	0,54%
Codice Fiscale Tramite ⁽⁶⁾	
Denominazione Tramite (organismo) ⁽⁶⁾	
Quota detenuta dalla Tramite nella società ⁽⁷⁾	

⁽⁵⁾ Se la partecipazione è diretta o sia diretta che indiretta, inserire la quota detenuta direttamente dall'Amministrazione nella società.

⁽⁶⁾ Compilare se per "Tipologia di Partecipazione" è stato indicato "Partecipazione Indiretta" o "Partecipazione diretta e indiretta". Inserire CF e denominazione dell'ultima tramite attraverso la quale la società è indirettamente partecipata dall'Amministrazione.

⁽⁷⁾ Inserire la quota di partecipazione che la "tramite" detiene nella società.

QUOTA DI POSSESSO – TIPO DI CONTROLLO

NOME DEL CAMPO	Indicazioni per la compilazione
Tipo di controllo	controllo analogo congiunto

INFORMAZIONI ED ESITO PER LA RAZIONALIZZAZIONE

NOME DEL CAMPO	Indicazioni per la compilazione
Partecipazione ancora detenuta alla data di adozione del provvedimento	Sì
Società controllata da una quotata	No
CF della società quotata controllante ⁽⁸⁾	
Denominazione della società quotata controllante ⁽⁸⁾	

⁽⁸⁾ Compilare il campo solo se nel campo "Società controllata da una quotata" è stato scelto "sì".

Se la partecipazione è ancora detenuta alla data di adozione del provvedimento continuare con la compilazione dei campi di seguito riportati. Altrimenti, se la partecipazione non è più detenuta alla data di adozione del provvedimento, deve essere compilata la scheda "Partecipazione non più detenuta" in base alla tipologia della razionalizzazione realizzata.

La partecipata svolge un'attività di produzione di beni e servizi a favore dell'Amministrazione?	Sì
Attività svolta dalla Partecipata	autoproduzione di beni o servizi strumentali all'ente o agli enti pubblici partecipanti o allo svolgimento delle loro funzioni (Art. 4, c. 2, lett. d)
Descrizione dell'attività	Svolgimento di attività di rappresentanza istituzionale anche quale struttura di supporto al Consiglio delle autonomie locali, supporto consulenziale in materia giuridico- amministrativa, gestione giuridico-economica del personale degli Enti locali, formazione del personale e degli amministratori locali, supporto alla digitalizzazione dell'azione amministrativa
Quota % di partecipazione detenuta dal soggetto privato ⁽⁹⁾	
Svolgimento di attività analoghe a quelle svolte da altre società (art.20, c.2 lett.c)	no
Necessità di contenimento dei costi di funzionamento (art.20, c.2 lett.f)	no
Necessità di aggregazione di società (art.20, c.2 lett.g)	no
L'Amministrazione ha fissato, con proprio provvedimento, obiettivi specifici sui costi di funzionamento della partecipata? (art.19, c, 5) ⁽¹⁰⁾	no
Esito della revisione periodica ⁽¹¹⁾	mantenimento senza interventi
Modalità (razionalizzazione) ⁽¹²⁾	Scegliere un elemento.
Termine previsto per la razionalizzazione ⁽¹²⁾	

NOME DEL CAMPO	Indicazioni per la compilazione
Dichiarazione di Cessione a titolo oneroso in Revisione straordinaria⁽¹³⁾ §	No
Applicazione dell'art. 24, comma 5-bis⁽¹⁴⁾ §	Scegliere un elemento.
Note*	La Società è riconosciuta da ANCI e UNCEM nei propri statuti quale loro articolazione per la provincia di Trento

⁽⁹⁾ Compilare il campo se "Attività svolta dalla Partecipata" precedentemente selezionata è "Realizzazione e gestione di opera pubblica ovvero organizzazione e gestione di servizio di interesse generale tramite PPP (Art.4, c.2, lett.c)".

⁽¹⁰⁾ Compilare il campo se "Tipo di controllo" è stato selezionato elemento diverso da "nessuno".

⁽¹¹⁾ La compilazione del campo non è richiesta per le società in liquidazione, per quelle soggette a procedure concorsuali e per i GAL.

⁽¹²⁾ Campo obbligatorio se per "Esito della revisione periodica" è stato selezionato "Razionalizzazione".

⁽¹³⁾ Nel campo l'Amministrazione deve specificare se nel provvedimento di revisione straordinaria, adottato ai sensi dell'art. 24 del TUSP, era stato indicato l'esito "Cessione a titolo oneroso". La compilazione non è richiesta se la società è in liquidazione, è soggetta a procedura concorsuale, è un GAL o nel caso in cui nel campo "Attività svolta dalla partecipata" sia stato selezionato "Coordinamento e attuazione patti territoriali e contratti d'area ex delibera CIPE 21/03/1997 (Art. 26, c.7) oppure "Gestione delle case da gioco – società già costituita e autorizzata alla data del 23/09/2016 (art. 26, c. 12 sexies)".

⁽¹⁴⁾ Nel campo l'Amministrazione deve dichiarare se la misura di cessione a titolo oneroso non è stata attuata ai sensi dell'art. 24, comma 5-bis. Il campo va compilato nel caso in cui la risposta al campo precedente "Dichiarazione di Cessione a titolo oneroso in Revisione straordinaria" sia Sì.

§ Nuovo campo rispetto alla rilevazione precedente.

*Campo con compilazione facoltativa.

**CASSA RURALE DI TRENTO,
LAVIS, MEZZOCORONA E VALLE DI
CEMBRA - BANCA DI CREDITO
COOPERATIVO SOCIETA'
COOPERATIVA**

**Dati relativi alla partecipazione
detenuta al 31/12/2020**

DATI ANAGRAFICI DELLA PARTECIPATA

NOME DEL CAMPO	Indicazioni per la compilazione
Codice Fiscale	00107860223
Denominazione	Cassa rurale di Trento, Lavis, Mezzocorona e Valle di Cembra - Banca di Credito Cooperativo soc. coop.
Data di costituzione della partecipata	1898
Forma giuridica	Società cooperativa
Tipo di fondazione	Scegliere un elemento.
Altra forma giuridica	
Stato di attività della partecipata	attiva
Data di inizio della procedura ⁽¹⁾	
Società con azioni quotate in mercati regolamentati ⁽²⁾	si
Società che ha emesso strumenti finanziari quotati in mercati regolamentati (ex TUSP) ⁽²⁾	no
La società è un GAL ⁽²⁾	no

⁽¹⁾ Compilare solo se nel campo "stato di attività della partecipata" è stato indicato che sono in corso procedure di liquidazione oppure procedure concorsuali.

⁽²⁾ Nell'applicativo le società con azioni quotate e quelle emittenti strumenti finanziari quotati in mercati regolamentati ("società quotate ex TUSP") e i Gruppi di Azione Locale (GAL) sono individuati mediante elenchi ufficiali.

SEDE LEGALE DELLA PARTECIPATA

NOME DEL CAMPO	Indicazioni per la compilazione
Stato	Italia
Provincia	Trento
Comune	Trento
CAP*	38122
Indirizzo*	Via Belenzani, 12
Telefono*	0461/278000
FAX*	0461/977970
Email*	segreteria@pec.cr-trento.net

* campo con compilazione facoltativa

SETTORE DI ATTIVITÀ DELLA PARTECIPATA

NOME DEL CAMPO	Indicazioni per la compilazione
Attività 1	K.64.19.1 - Intermediazione monetaria di istituti monetari diverse dalle Banche centrali

ULTERIORI INFORMAZIONI SULLA PARTECIPATA *

NOME DEL CAMPO	Indicazioni per la compilazione
Società in house	no

NOME DEL CAMPO	Indicazioni per la compilazione
Previsione nello statuto di limiti sul fatturato ⁽³⁾	Scegliere un elemento.
Società contenuta nell'allegato A al D.Lgs. n. 175/2016	no
Società a partecipazione pubblica di diritto singolare (art.1, c. 4, lett. A) #	no
Riferimento normativo società di diritto singolare ⁽³⁾	
La società adotta un sistema di contabilità analitica e separata per attività? §	no
Specificare se la disciplina applicata è stata dettata da: §	Scegliere un elemento.
Società esclusa dall'applicazione dell'art. 4 con DPCM (art. 4, c. 9)	no
Società esclusa dall'applicazione dell'art. 4 con provvedimento del Presidente della Regione o delle Prov. Autonome (art. 4, c. 9)	no
Riferimento normativo atto esclusione ⁽⁴⁾	

* La compilazione della Sezione "Ulteriori Informazioni sulla partecipata" non è richiesta per "società quotate ex TUSP", se la società è un GAL oppure se lo stato di attività della società è "in liquidazione" o "soggetta a procedure concorsuali".

⁽³⁾ Compilare il campo solo se nel campo precedente è stato scelto "sì"

⁽⁴⁾ Compilare il campo solo se in uno dei campi precedenti è stato scelto "sì"

Per la nozione giuridica di "società a partecipazione pubblica di diritto singolare" di cui all'art. 1, comma 4, del TUSP, si veda l'orientamento della Struttura di monitoraggio disponibile sul sito del DT al seguente link:

http://www.dt.tesoro.it/export/sites/sitodt/modules/documenti_it/patrimonio_pubblico/patrimonio_pa/Orientamento_del_18_novembre_2019_xSocietx_a_partecipazione_pubblica_di_diritto_singolarex.pdf

§ Nuovo campo rispetto alla rilevazione precedente.

DATI DI BILANCIO PER LA VERIFICA TUSP*

NOME DEL CAMPO	Anno 2020
Tipologia di attività svolta	Attività bancarie e finanziarie
Numero medio di dipendenti	316
Numero dei componenti dell'organo di amministrazione	13
Compenso dei componenti dell'organo di amministrazione	464.792
Numero dei componenti dell'organo di controllo	3
Compenso dei componenti dell'organo di controllo	133.537

NOME DEL CAMPO	2020	2019	2018	2017	2016
Approvazione bilancio	sì	sì	sì	sì	sì
Risultato d'esercizio	6.542.240	3.172.278	4.717.893	4.153.469	2.197.997

* La compilazione della Sezione "Dati di bilancio per la verifica TUSP" non è richiesta per le "società quotate ex TUSP", se lo stato di attività della società è "in liquidazione" o "soggetta a procedure concorsuali".

1. Attività bancarie e finanziarie

Compilare la seguente sotto-sezione se la "Tipologia di attività svolta" dalla partecipata è: **"Attività bancarie e finanziarie"**.

NOME DEL CAMPO	2020	2019	2018
Interessi attivi e proventi assimilati	44.474.306	26.652.781	33.374.622
Commissioni attive	27.033.515	19.488.547	18.626.191

QUOTA DI POSSESSO (quota diretta e/o indiretta)

NOME DEL CAMPO	Indicazioni per la compilazione
Tipologia di Partecipazione	Partecipazione indiretta
Quota diretta ⁽⁵⁾	
Codice Fiscale Tramite ⁽⁶⁾	01533550222
Denominazione Tramite (organismo) ⁽⁶⁾	Consorzio dei Comuni Trentino soc. coop.
Quota detenuta dalla Tramite nella società ⁽⁷⁾	0,46%

⁽⁵⁾ Se la partecipazione è diretta o sia diretta che indiretta, inserire la quota detenuta direttamente dall'Amministrazione nella società.

⁽⁶⁾ Compilare se per "Tipologia di Partecipazione" è stato indicato "Partecipazione Indiretta" o "Partecipazione diretta e indiretta". Inserire CF e denominazione dell'ultima tramite attraverso la quale la società è indirettamente partecipata dall'Amministrazione.

⁽⁷⁾ Inserire la quota di partecipazione che la "tramite" detiene nella società.

QUOTA DI POSSESSO – TIPO DI CONTROLLO

NOME DEL CAMPO	Indicazioni per la compilazione
Tipo di controllo	nessuno

INFORMAZIONI ED ESITO PER LA RAZIONALIZZAZIONE

NOME DEL CAMPO	Indicazioni per la compilazione
Partecipazione ancora detenuta alla data di adozione del provvedimento	Sì
Società controllata da una quotata	No
CF della società quotata controllante ⁽⁸⁾	
Denominazione della società quotata controllante ⁽⁸⁾	

⁽⁸⁾ Compilare il campo solo se nel campo "Società controllata da una quotata" è stato scelto "sì".

Se la partecipazione è ancora detenuta alla data di adozione del provvedimento continuare con la compilazione dei campi di seguito riportati. Altrimenti, se la partecipazione non è più detenuta alla data di adozione del provvedimento, deve essere compilata la scheda "Partecipazione non più detenuta" in base alla tipologia della razionalizzazione realizzata.

La partecipata svolge un'attività di produzione di beni e servizi a favore dell'Amministrazione?	No
Attività svolta dalla Partecipata	attività diversa dalle precedenti
Descrizione dell'attività	Attività bancaria
Quota % di partecipazione detenuta dal soggetto privato ⁽⁹⁾	

Revisione ordinaria 2021

NOME DEL CAMPO	Indicazioni per la compilazione
Svolgimento di attività analoghe a quelle svolte da altre società (art.20, c.2 lett.c)	no
Necessità di contenimento dei costi di funzionamento (art.20, c.2 lett.f)	no
Necessità di aggregazione di società (art.20, c.2 lett.g)	no
L'Amministrazione ha fissato, con proprio provvedimento, obiettivi specifici sui costi di funzionamento della partecipata? (art.19, c, 5) ⁽¹⁰⁾	no
Esito della revisione periodica ⁽¹¹⁾	razionalizzazione
Modalità (razionalizzazione) ⁽¹²⁾	cessione della partecipazione a titolo oneroso
Termine previsto per la razionalizzazione ⁽¹²⁾	30 giugno 2023
Dichiarazione di Cessione a titolo oneroso in Revisione straordinaria ⁽¹³⁾ §	No
Applicazione dell'art. 24, comma 5-bis ⁽¹⁴⁾ §	Scegliere un elemento.
Note*	La maggioranza dei soci di Consorzio dei Comuni trentini si è già espressa, attraverso i propri provvedimenti di revisione, a favore della dismissione della partecipazione, formulando l'indirizzo alla Società di procedere all'alienazione a titolo oneroso secondo il proprio ordinamento e nel rispetto dei vincoli individuati dallo statuto della banca. Tenuto conto che, a seguito un apposito avviso pubblico emanato dal Consorzio dei Comuni Trentini in data 29 maggio 2020, nessun soggetto ha manifestato interesse a rilevare la partecipazione, l'Assemblea dei Soci del Consorzio, in data 14 luglio 2021, ha dato mandato al Consiglio di amministrazione di valutare la percorribilità di ulteriori modalità di dismissione della partecipazione in oggetto, tra cui la cessione a trattativa privata (qualora emergesse l'interesse di un potenziale acquirente), ovvero l'esercizio del diritto di recesso, nei casi e nei modi previsti dallo Statuto di Cassa di Trento, sempre che tali opzioni consentano di ottenere una equa valorizzazione economica dei titoli ceduti, autorizzando sin d'ora il Presidente pro tempore a sottoscrivere ogni atto prodromico alla dismissione. Il Consiglio di amministrazione relaziona, in merito, ai Soci in occasione dell'Assemblea convocata per l'approvazione del bilancio relativo all'esercizio 2022, ovvero anticipatamente, in caso di positiva conclusione dell'iter di alienazione prima di tale data.

⁽⁹⁾ Compilare il campo se "Attività svolta dalla Partecipata" precedentemente selezionata è "Realizzazione e gestione di opera pubblica ovvero organizzazione e gestione di servizio di interesse generale tramite PPP (Art.4, c.2, lett.c)".

⁽¹⁰⁾ Compilare il campo se "Tipo di controllo" è stato selezionato elemento diverso da "nessuno".

- ⁽¹¹⁾ La compilazione del campo non è richiesta per le società in liquidazione, per quelle soggette a procedure concorsuali e per i GAL.
- ⁽¹²⁾ Campo obbligatorio se per "Esito della revisione periodica" è stato selezionato "Razionalizzazione".
- ⁽¹³⁾ Nel campo l'Amministrazione deve specificare se nel provvedimento di revisione straordinaria, adottato ai sensi dell'art. 24 del TUSP, era stato indicato l'esito "Cessione a titolo oneroso". La compilazione non è richiesta se la società è in liquidazione, è soggetta a procedura concorsuale, è un GAL o nel caso in cui nel campo "Attività svolta dalla partecipata" sia stato selezionato "Coordinamento e attuazione patti territoriali e contratti d'area ex delibera CIPE 21/03/1997 (Art. 26, c.7) oppure "Gestione delle case da gioco – società già costituita e autorizzata alla data del 23/09/2016 (art. 26, c. 12 sexies)".
- ⁽¹⁴⁾ Nel campo l'Amministrazione deve dichiarare se la misura di cessione a titolo oneroso non è stata attuata ai sensi dell'art. 24, comma 5-bis. Il campo va compilato nel caso in cui la risposta al campo precedente "Dichiarazione di Cessione a titolo oneroso in Revisione straordinaria" sia Sì.

S Nuovo campo rispetto alla rilevazione precedente.

***** Campo con compilazione facoltativa.

FEDERAZIONE TRENTINA DELLA COOPERAZIONE SOCIETA' COOPERATIVA

Dati relativi alla partecipazione detenuta al 31/12/2020

DATI ANAGRAFICI DELLA PARTECIPATA

NOME DEL CAMPO	Indicazioni per la compilazione
Codice Fiscale	00110640224
Denominazione	Federazione trentina della cooperazione soc. coop.
Data di costituzione della partecipata	1945
Forma giuridica	Società cooperativa
Tipo di fondazione	Scegliere un elemento.
Altra forma giuridica	
Stato di attività della partecipata	Scegliere un elemento.
Data di inizio della procedura ⁽¹⁾	
Società con azioni quotate in mercati regolamentati ⁽²⁾	no
Società che ha emesso strumenti finanziari quotati in mercati regolamentati (ex TUSP) ⁽²⁾	no
La società è un GAL ⁽²⁾	no

⁽¹⁾ Compilare solo se nel campo "stato di attività della partecipata" è stato indicato che sono in corso procedure di liquidazione oppure procedure concorsuali.

⁽²⁾ Nell'applicativo le società con azioni quotate e quelle emittenti strumenti finanziari quotati in mercati regolamentati ("società quotate ex TUSP") e i Gruppi di Azione Locale (GAL) sono individuati mediante elenchi ufficiali.

SEDE LEGALE DELLA PARTECIPATA

NOME DEL CAMPO	Indicazioni per la compilazione
Stato	Italia
Provincia	TRENTO
Comune	TRENTO
CAP*	
Indirizzo*	
Telefono*	
FAX*	
Email*	

* campo con compilazione facoltativa

SETTORE DI ATTIVITÀ DELLA PARTECIPATA

NOME DEL CAMPO	Indicazioni per la compilazione
Attività 1	N.82.99.99 - Altri servizi di supporto alle imprese nca

ULTERIORI INFORMAZIONI SULLA PARTECIPATA*

NOME DEL CAMPO	Indicazioni per la compilazione
Società in house	no
Previsione nello statuto di limiti sul fatturato ⁽³⁾	Scegliere un elemento.
Società contenuta nell'allegato A al D.Lgs. n. 175/2016	NO

NOME DEL CAMPO	Indicazioni per la compilazione
Società a partecipazione pubblica di diritto singolare (art.1, c. 4, lett. A) #	no
Riferimento normativo società di diritto singolare ⁽³⁾	
La società adotta un sistema di contabilità analitica e separata per attività? §	no
Specificare se la disciplina applicata è stata dettata da: §	Scegliere un elemento.
Società esclusa dall'applicazione dell'art. 4 con DPCM (art. 4, c. 9)	no
Società esclusa dall'applicazione dell'art. 4 con provvedimento del Presidente della Regione o delle Prov. Autonome (art. 4, c. 9)	no
Riferimento normativo atto esclusione ⁽⁴⁾	

* La compilazione della Sezione "Ulteriori Informazioni sulla partecipata" non è richiesta per "società quotate ex TUSP", se la società è un GAL oppure se lo stato di attività della società è "in liquidazione" o "soggetta a procedure concorsuali".

⁽³⁾ Compilare il campo solo se nel campo precedente è stato scelto "sì"

⁽⁴⁾ Compilare il campo solo se in uno dei campi precedenti è stato scelto "sì"

Per la nozione giuridica di "società a partecipazione pubblica di diritto singolare" di cui all'art. 1, comma 4, del TUSP, si veda l'orientamento della Struttura di monitoraggio disponibile sul sito del DT al seguente link:

http://www.dt.tesoro.it/export/sites/sitodt/modules/documenti_it/patrimonio_pubblico/patrimonio_pa/Orientamento_del_18_novembre_2019_xSocietx_a_partecipazione_pubblica_di_diritto_singolarex.pdf

§ Nuovo campo rispetto alla rilevazione precedente.

DATI DI BILANCIO PER LA VERIFICA TUSP*

NOME DEL CAMPO	Anno 2020
Tipologia di attività svolta	Attività produttive di beni e servizi
Numero medio di dipendenti	157
Numero dei componenti dell'organo di amministrazione	23
Compenso dei componenti dell'organo di amministrazione	144.274
Numero dei componenti dell'organo di controllo	3
Compenso dei componenti dell'organo di controllo	115.525

NOME DEL CAMPO	2020	2019	2018	2017	2016
Approvazione bilancio	sì	sì	sì	sì	sì
Risultato d'esercizio	359.672	212.269	575.068	242.389	215.035

* La compilazione della Sezione "Dati di bilancio per la verifica TUSP" non è richiesta per le "società quotate ex TUSP", se lo stato di attività della società è "in liquidazione" o "soggetta a procedure concorsuali".

1. Attività produttive di beni e servizi o Distretti tecnologici

Compilare la seguente sotto-sezione se la "Tipologia di attività svolta" dalla partecipata è:

"Attività produttive di beni e servizi" o "**Attività di promozione e sviluppo di progetti di ricerca finanziati (Distretti tecnologici)**".

NOME DEL CAMPO	2020	2019	2018
A1) Ricavi delle vendite e delle prestazioni	14.557.592	11.189.707	15.191.413
A5) Altri Ricavi e Proventi	8.695.699	6.243.780	4.857.597
di cui Contributi in conto esercizio	4.150.642	4.138.179	3.572.111
Totale A1) + A5)	23.253.291	17.433.487	20.049.010
Media fatturato	20.245.262,67		

QUOTA DI POSSESSO (quota diretta e/o indiretta)

NOME DEL CAMPO	Indicazioni per la compilazione
Tipologia di Partecipazione	Partecipazione indiretta
Quota diretta ⁽⁵⁾	
Codice Fiscale Tramite ⁽⁶⁾	01533550222
Denominazione Tramite (organismo) ⁽⁶⁾	Consorzio dei Comuni Trentini soc.coop.
Quota detenuta dalla Tramite nella società ⁽⁷⁾	0,139%

⁽⁵⁾ Se la partecipazione è diretta o sia diretta che indiretta, inserire la quota detenuta direttamente dall'Amministrazione nella società.

⁽⁶⁾ Compilare se per "Tipologia di Partecipazione" è stato indicato "Partecipazione Indiretta" o "Partecipazione diretta e indiretta". Inserire CF e denominazione dell'ultima tramite attraverso la quale la società è indirettamente partecipata dall'Amministrazione.

⁽⁷⁾ Inserire la quota di partecipazione che la "tramite" detiene nella società.

QUOTA DI POSSESSO – TIPO DI CONTROLLO

NOME DEL CAMPO	Indicazioni per la compilazione
Tipo di controllo	nessuno

INFORMAZIONI ED ESITO PER LA RAZIONALIZZAZIONE

NOME DEL CAMPO	Indicazioni per la compilazione
Partecipazione ancora detenuta alla data di adozione del provvedimento	Sì
Società controllata da una quotata	No
CF della società quotata controllante ⁽⁸⁾	
Denominazione della società quotata controllante ⁽⁸⁾	

⁽⁸⁾ Compilare il campo solo se nel campo "Società controllata da una quotata" è stato scelto "sì".

Se la partecipazione è ancora detenuta alla data di adozione del provvedimento continuare con la compilazione dei campi di seguito riportati. Altrimenti, se la partecipazione non è più detenuta alla data di adozione del provvedimento, deve essere compilata la scheda "Partecipazione non più detenuta" in base alla tipologia della razionalizzazione realizzata.

La partecipata svolge un'attività di produzione di beni e servizi a favore dell'Amministrazione?	No
Attività svolta dalla Partecipata	attività diversa dalle precedenti

NOME DEL CAMPO	Indicazioni per la compilazione
Descrizione dell'attività	Ente di rappresentanza del movimento cooperativo ai sensi dell'art. 7 l.r. n. 5/2008, con funzioni di tutela, consulenza, assistenza e sviluppo in favore diretto o indiretto dei propri aderenti, tra i quali figura il Consorzio dei Comuni Trentini soc.coop.
Quota % di partecipazione detenuta dal soggetto privato ⁽⁹⁾	
Svolgimento di attività analoghe a quelle svolte da altre società (art.20, c.2 lett.c)	no
Necessità di contenimento dei costi di funzionamento (art.20, c.2 lett.f)	no
Necessità di aggregazione di società (art.20, c.2 lett.g)	no
L'Amministrazione ha fissato, con proprio provvedimento, obiettivi specifici sui costi di funzionamento della partecipata? (art.19, c, 5) ⁽¹⁰⁾	no
Esito della revisione periodica ⁽¹¹⁾	mantenimento senza interventi
Modalità (razionalizzazione) ⁽¹²⁾	Scegliere un elemento.
Termine previsto per la razionalizzazione ⁽¹²⁾	
Dichiarazione di Cessione a titolo oneroso in Revisione straordinaria ⁽¹³⁾ §	No
Applicazione dell'art. 24, comma 5-bis ⁽¹⁴⁾ §	Scegliere un elemento.
Note*	La partecipazione risulta funzionale all'accesso, da parte della Società tramite Consorzio dei Comuni trentini soc.coop, ad attività di servizi, utili alla gestione societaria, nel rispetto delle norme sui contratti pubblici.

⁽⁹⁾ Compilare il campo se "Attività svolta dalla Partecipata" precedentemente selezionata è "Realizzazione e gestione di opera pubblica ovvero organizzazione e gestione di servizio di interesse generale tramite PPP (Art.4, c.2, lett.c)".

⁽¹⁰⁾ Compilare il campo se "Tipo di controllo" è stato selezionato elemento diverso da "nessuno".

⁽¹¹⁾ La compilazione del campo non è richiesta per le società in liquidazione, per quelle soggette a procedure concorsuali e per i GAL.

⁽¹²⁾ Campo obbligatorio se per "Esito della revisione periodica" è stato selezionato "Razionalizzazione".

⁽¹³⁾ Nel campo l'Amministrazione deve specificare se nel provvedimento di revisione straordinaria, adottato ai sensi dell'art. 24 del TUSP, era stato indicato l'esito "Cessione a titolo oneroso". La compilazione non è richiesta se la società è in liquidazione, è soggetta a procedura concorsuale, è un GAL o nel caso in cui nel campo "Attività svolta dalla partecipata" sia stato selezionato "Coordinamento e attuazione patti territoriali e contratti d'area ex delibera CIPE 21/03/1997 (Art. 26, c.7) oppure "Gestione delle case da gioco – società già costituita e autorizzata alla data del 23/09/2016 (art. 26, c. 12 sexies)".

⁽¹⁴⁾ Nel campo l'Amministrazione deve dichiarare se la misura di cessione a titolo oneroso non è stata attuata ai sensi dell'art. 24, comma 5-bis. Il campo va compilato nel caso in cui la risposta al campo precedente "Dichiarazione di Cessione a titolo oneroso in Revisione straordinaria" sia Sì.

§ Nuovo campo rispetto alla rilevazione precedente.

*Campo con compilazione facoltativa.

DOLOMITI ENERGIA HOLDING S.P.A.

Dati relativi alla partecipazione detenuta al 31/12/2020

DATI ANAGRAFICI DELLA PARTECIPATA

NOME DEL CAMPO	Indicazioni per la compilazione
Codice Fiscale	01614640223
Denominazione	DOLOMITI ENERGIA HOLDING S.P.A.
Data di costituzione della partecipata	02/07/1998
Forma giuridica	Società per azioni
Tipo di fondazione	Scegliere un elemento.
Altra forma giuridica	
Stato di attività della partecipata	attiva
Data di inizio della procedura ⁽¹⁾	
Società con azioni quotate in mercati regolamentati ⁽²⁾	NO
Società che ha emesso strumenti finanziari quotati in mercati regolamentati (ex TUSP) ⁽²⁾	SI
La società è un GAL ⁽²⁾	NO

⁽¹⁾ Compilare solo se nel campo "stato di attività della partecipata" è stato indicato che sono in corso procedure di liquidazione oppure procedure concorsuali.

⁽²⁾ Nell'applicativo le società con azioni quotate e quelle emittenti strumenti finanziari quotati in mercati regolamentati ("società quotate ex TUSP") e i Gruppi di Azione Locale (GAL) sono individuati mediante elenchi ufficiali.

SEDE LEGALE DELLA PARTECIPATA

NOME DEL CAMPO	Indicazioni per la compilazione
Stato	Italia
Provincia	TRENTO
Comune	Rovereto (TN)
CAP*	38068
Indirizzo*	VIA MANZONI , 24
Telefono*	0464483700
FAX*	
Email*	info.holding@cert.dolomitienergia.it

* campo con compilazione facoltativa

SETTORE DI ATTIVITÀ DELLA PARTECIPATA

NOME DEL CAMPO	Indicazioni per la compilazione
Attività 1	D.35.11 - Produzione di energia elettrica
Attività 2	M.70.1 - ATTIVITÀ DELLE HOLDING IMPEGNATE NELLE ATTIVITÀ GESTIONALI (HOLDING OPERATIVE)
Attività 3	D.35.13 - Distribuzione di energia elettrica
Attività 4	D.35.22 - Distribuzione di combustibili gassosi mediante condotte

ULTERIORI INFORMAZIONI SULLA PARTECIPATA *

NOME DEL CAMPO	Indicazioni per la compilazione
Società in house	Scegliere un elemento.
Previsione nello statuto di limiti sul fatturato ⁽³⁾	Scegliere un elemento.
Società contenuta nell'allegato A al D.Lgs. n. 175/2016	
Società a partecipazione pubblica di diritto singolare (art.1, c. 4, lett. A) #	Scegliere un elemento.
Riferimento normativo società di diritto singolare ⁽³⁾	
La società adotta un sistema di contabilità analitica e separata per attività? §	Scegliere un elemento.
Specificare se la disciplina applicata è stata dettata da: §	Scegliere un elemento.
Società esclusa dall'applicazione dell'art. 4 con DPCM (art. 4, c. 9)	Scegliere un elemento.
Società esclusa dall'applicazione dell'art. 4 con provvedimento del Presidente della Regione o delle Prov. Autonome (art. 4, c. 9)	Scegliere un elemento.
Riferimento normativo atto esclusione ⁽⁴⁾	

* La compilazione della Sezione "Ulteriori Informazioni sulla partecipata" non è richiesta per "società quotate ex TUSP", se la società è un GAL oppure se lo stato di attività della società è "in liquidazione" o "soggetta a procedure concorsuali".

⁽³⁾ Compilare il campo solo se nel campo precedente è stato scelto "sì"

⁽⁴⁾ Compilare il campo solo se in uno dei campi precedenti è stato scelto "sì"

Per la nozione giuridica di "società a partecipazione pubblica di diritto singolare" di cui all'art. 1, comma 4, del TUSP, si veda l'orientamento della Struttura di monitoraggio disponibile sul sito del DT al seguente link:

http://www.dt.tesoro.it/export/sites/sitodt/modules/documenti_it/patrimonio_pubblico/patrimonio_pa/Orientamento_del_18_novembre_2019_xSocietx_a_partecipazione_pubblica_di_diritto_singolarex.pdf

§ Nuovo campo rispetto alla rilevazione precedente.

DATI DI BILANCIO PER LA VERIFICA TUSP *

NOME DEL CAMPO	Anno 2020
Tipologia di attività svolta	Attività produttive di beni e servizi
Numero medio di dipendenti	199
Numero dei componenti dell'organo di amministrazione	12
Compenso dei componenti dell'organo di amministrazione	452.000
Numero dei componenti dell'organo di controllo	3
Compenso dei componenti dell'organo di controllo	88.000

NOME DEL CAMPO	2020	2019	2018	2017	2016
Approvazione bilancio	sì	sì	sì	sì	sì
Risultato d'esercizio	53.000.677	36.485.138	40.623.148	51.507.553	46.710.985

* La compilazione della Sezione "Dati di bilancio per la verifica TUSP" non è richiesta per le "società"

quotate ex TUSP", se lo stato di attività della società è "in liquidazione" o "soggetta a procedure concorsuali".

1. Attività di Holding

Compilare la seguente sotto-sezione se la "Tipologia di attività svolta" dalla partecipata è: **"Attività consistenti nell'assunzione di partecipazioni in società esercenti attività diverse da quella creditizia e finanziaria (Holding)".**

NOME DEL CAMPO	2020	2019	2018
A1) Ricavi delle vendite e delle prestazioni	8.096.543	9.507.842	8.408.865
A5) Altri Ricavi e Proventi	33.058.027	30.903.089	28.420.937
di cui Contributi in conto esercizio	0	0	0
C15) Proventi da partecipazioni	57.455.380	45.011.505	45.005.104
C16) Altri proventi finanziari	1.744.643	1.963.664	2.259.769
C17 bis) Utili e perdite su cambi	21	-1.684	427
D18 a) Rettifiche di valore di attività finanziarie - Rivalutazioni di partecipazioni	3.964.483	0	0
Totale A1) + A5) + C15) + C16) + C17 bis) + D18 a)	104.319.097	87.384.416	84.095.102
Media fatturato	91.932.871,67		

RAPPORTI ECONOMICI CON LA PARTECIPATA	2020	2019	2018
ENTRATE			
Dividendi	2.160.805	2.160.805	1.680.626
Altre entrate riscosse	3.956	7.334	3.780
USCITE			
Pagamenti a favore della partecipata per contratti di servizio, spese correnti e spese in conto capitale	1.005	5.083	1.562

SOSTENIBILITÀ ECONOMICA FINANZIARIA PATRIMONIALE		2020	2019	2018
Indice ROE: utile esercizio/patrimonio netto	E' un indicatore di redditività finale dei mezzi propri	9,31%	6,79%	7,53%
Rapporto di Indebitamento: debiti/totale attivo	È un indicatore dimensionale di indebitamento che evidenzia il peso dei finanziamenti di terzi rispetto al totale degli investimenti aziendali	43,93%	43,68%	45,25%
Rapporto tra mezzi propri e capitale investito: Patrimonio netto/totale attivo	È un indicatore dimensionale di patrimonializzazione, il quale mostra il peso dei fondi interni per finanziare gli attivi dell'azienda	56,07%	56,32%	54,75%

QUOTA DI POSSESSO (quota diretta e/o indiretta)

NOME DEL CAMPO	Indicazioni per la compilazione
Tipologia di Partecipazione	Partecipazione diretta e indiretta
Quota diretta ⁽⁵⁾	5,83%
Codice Fiscale Tramite ⁽⁶⁾	02114780220
Denominazione Tramite (organismo) ⁽⁶⁾	FINDOLOMITI ENERGIA S.R.L.
Quota detenuta dalla Tramite nella società ⁽⁷⁾	47,77%

⁽⁵⁾ Se la partecipazione è diretta o sia diretta che indiretta, inserire la quota detenuta direttamente dall'Amministrazione nella società.

⁽⁶⁾ Compilare se per "Tipologia di Partecipazione" è stato indicato "Partecipazione Indiretta" o "Partecipazione diretta e indiretta". Inserire CF e denominazione dell'ultima tramite attraverso la quale la società è indirettamente partecipata dall'Amministrazione.

⁽⁷⁾ Inserire la quota di partecipazione che la "tramite" detiene nella società.

QUOTA DI POSSESSO – TIPO DI CONTROLLO

NOME DEL CAMPO	Indicazioni per la compilazione
Tipo di controllo	controllo congiunto - influenza dominante
NOTA	Il controllo della società è da intendersi in senso indiretto tramite Findolomiti energia s.r.l. alla quale il Comune di Trento partecipa con il 33,33% assieme ad altri 2 soci (vedi scheda Findolomiti energia s.r.l.)

INFORMAZIONI ED ESITO PER LA RAZIONALIZZAZIONE

NOME DEL CAMPO	Indicazioni per la compilazione
Partecipazione ancora detenuta alla data di adozione del provvedimento	Sì
Società controllata da una quotata	No
CF della società quotata controllante ⁽⁸⁾	
Denominazione della società quotata controllante ⁽⁸⁾	

⁽⁸⁾ Compilare il campo solo se nel campo "Società controllata da una quotata" è stato scelto "sì".

Se la partecipazione è ancora detenuta alla data di adozione del provvedimento continuare con la compilazione dei campi di seguito riportati. Altrimenti, se la partecipazione non è più detenuta alla data di adozione del provvedimento, deve essere compilata la scheda "Partecipazione non più detenuta" in base alla tipologia della razionalizzazione realizzata.

La partecipata svolge un'attività di produzione di beni e servizi a favore dell'Amministrazione?	Sì
Attività svolta dalla Partecipata	produzione di un servizio di interesse generale (Art. 4, c. 2, lett. a)
Descrizione dell'attività	produzione di energia, erogazione di servizi pubblici locali, attività di holding operativa nei confronti di società operanti nelle medesime attività
Quota % di partecipazione detenuta dal soggetto privato ⁽⁹⁾	

NOME DEL CAMPO	Indicazioni per la compilazione
Svolgimento di attività analoghe a quelle svolte da altre società (art.20, c.2 lett.c)	no
Necessità di contenimento dei costi di funzionamento (art.20, c.2 lett.f)	no
Necessità di aggregazione di società (art.20, c.2 lett.g)	no
L'Amministrazione ha fissato, con proprio provvedimento, obiettivi specifici sui costi di funzionamento della partecipata? (art.19, c, 5) ⁽¹⁰⁾	no
Esito della revisione periodica ⁽¹¹⁾	mantenimento senza interventi
Modalità (razionalizzazione) ⁽¹²⁾	Scegliere un elemento.
Termine previsto per la razionalizzazione ⁽¹²⁾	
Dichiarazione di Cessione a titolo oneroso in Revisione straordinaria ⁽¹³⁾ §	No
Applicazione dell'art. 24, comma 5-bis ⁽¹⁴⁾ §	Scegliere un elemento.
Note*	

⁽⁹⁾ Compilare il campo se "Attività svolta dalla Partecipata" precedentemente selezionata è "Realizzazione e gestione di opera pubblica ovvero organizzazione e gestione di servizio di interesse generale tramite PPP (Art.4, c.2, lett.c)".

⁽¹⁰⁾ Compilare il campo se "Tipo di controllo" è stato selezionato elemento diverso da "nessuno".

⁽¹¹⁾ La compilazione del campo non è richiesta per le società in liquidazione, per quelle soggette a procedure concorsuali e per i GAL.

⁽¹²⁾ Campo obbligatorio se per "Esito della revisione periodica" è stato selezionato "Razionalizzazione".

⁽¹³⁾ Nel campo l'Amministrazione deve specificare se nel provvedimento di revisione straordinaria, adottato ai sensi dell'art. 24 del TUSP, era stato indicato l'esito "Cessione a titolo oneroso". La compilazione non è richiesta se la società è in liquidazione, è soggetta a procedura concorsuale, è un GAL o nel caso in cui nel campo "Attività svolta dalla partecipata" sia stato selezionato "Coordinamento e attuazione patti territoriali e contratti d'area ex delibera CIPE 21/03/1997 (Art. 26, c.7) oppure "Gestione delle case da gioco – società già costituita e autorizzata alla data del 23/09/2016 (art. 26, c. 12 sexies)".

⁽¹⁴⁾ Nel campo l'Amministrazione deve dichiarare se la misura di cessione a titolo oneroso non è stata attuata ai sensi dell'art. 24, comma 5-bis. Il campo va compilato nel caso in cui la risposta al campo precedente "Dichiarazione di Cessione a titolo oneroso in Revisione straordinaria" sia Sì.

§ Nuovo campo rispetto alla rilevazione precedente.

*Campo con compilazione facoltativa.

DOLOMITI AMBIENTE S.R.L.

Dati relativi alla partecipazione detenuta al 31/12/2020

DATI ANAGRAFICI DELLA PARTECIPATA

NOME DEL CAMPO	Indicazioni per la compilazione
Codice Fiscale	2352570226
Denominazione	DOLOMITI AMBIENTE S.R.L.
Data di costituzione della partecipata	28/10/2014
Forma giuridica	Società a responsabilità limitata
Tipo di fondazione	Scegliere un elemento.
Altra forma giuridica	
Stato di attività della partecipata	attiva
Data di inizio della procedura ⁽¹⁾	
Società con azioni quotate in mercati regolamentati ⁽²⁾	NO
Società che ha emesso strumenti finanziari quotati in mercati regolamentati (ex TUSP) ⁽²⁾	NO
La società è un GAL ⁽²⁾	NO

⁽¹⁾ Compilare solo se nel campo "stato di attività della partecipata" è stato indicato che sono in corso procedure di liquidazione oppure procedure concorsuali.

⁽²⁾ Nell'applicativo le società con azioni quotate e quelle emittenti strumenti finanziari quotati in mercati regolamentati ("società quotate ex TUSP") e i Gruppi di Azione Locale (GAL) sono individuati mediante elenchi ufficiali.

SEDE LEGALE DELLA PARTECIPATA

NOME DEL CAMPO	Indicazioni per la compilazione
Stato	Italia
Provincia	TRENTO
Comune	Rovereto (TN)
CAP*	38068
Indirizzo*	VIA MANZONI, 24
Telefono*	
FAX*	
Email*	info@cert.dolomitiambiente.it

* campo con compilazione facoltativa

SETTORE DI ATTIVITÀ DELLA PARTECIPATA

NOME DEL CAMPO	Indicazioni per la compilazione
Attività 1	E.38.11 - Raccolta di rifiuti non pericolosi
Attività 2	G.46.18.9 - Intermediari del commercio di attrezzature sportive, biciclette e altri prodotti nca
Attività 3	G.46.77 - Commercio all'ingrosso di rottami e cascami

ULTERIORI INFORMAZIONI SULLA PARTECIPATA*

NOME DEL CAMPO	Indicazioni per la compilazione
Società in house	no

NOME DEL CAMPO	Indicazioni per la compilazione
Previsione nello statuto di limiti sul fatturato ⁽³⁾	Scegliere un elemento.
Società contenuta nell'allegato A al D.Lgs. n. 175/2016	NO
Società a partecipazione pubblica di diritto singolare (art.1, c. 4, lett. A) #	no
Riferimento normativo società di diritto singolare ⁽³⁾	
La società adotta un sistema di contabilità analitica e separata per attività? §	no
Specificare se la disciplina applicata è stata dettata da: §	Scegliere un elemento.
Società esclusa dall'applicazione dell'art. 4 con DPCM (art. 4, c. 9)	no
Società esclusa dall'applicazione dell'art. 4 con provvedimento del Presidente della Regione o delle Prov. Autonome (art. 4, c. 9)	no
Riferimento normativo atto esclusione ⁽⁴⁾	

* La compilazione della Sezione "Ulteriori Informazioni sulla partecipata" non è richiesta per "società quotate ex TUSP", se la società è un GAL oppure se lo stato di attività della società è "in liquidazione" o "soggetta a procedure concorsuali".

⁽³⁾ Compilare il campo solo se nel campo precedente è stato scelto "sì"

⁽⁴⁾ Compilare il campo solo se in uno dei campi precedenti è stato scelto "sì"

Per la nozione giuridica di "società a partecipazione pubblica di diritto singolare" di cui all'art. 1, comma 4, del TUSP, si veda l'orientamento della Struttura di monitoraggio disponibile sul sito del DT al seguente link:

http://www.dt.tesoro.it/export/sites/sitodt/modules/documenti_it/patrimonio_pubblico/patrimonio_pa/Orientamento_del_18_novembre_2019_xSocietx_a_partecipazione_pubblica_di_diritto_singolarex.pdf

§ Nuovo campo rispetto alla rilevazione precedente.

DATI DI BILANCIO PER LA VERIFICA TUSP*

NOME DEL CAMPO	Anno 2020
Tipologia di attività svolta	Attività produttive di beni e servizi
Numero medio di dipendenti	254
Numero dei componenti dell'organo di amministrazione	3
Compenso dei componenti dell'organo di amministrazione	35.000
Numero dei componenti dell'organo di controllo	0
Compenso dei componenti dell'organo di controllo	1.090

NOME DEL CAMPO	2020	2019	2018	2017	2016
Approvazione bilancio	sì	sì	sì	sì	sì
Risultato d'esercizio	2.347.007	2.439.992	958.839	2.513.700	2.165.837

* La compilazione della Sezione "Dati di bilancio per la verifica TUSP" non è richiesta per le "società quotate ex TUSP", se lo stato di attività della società è "in liquidazione" o "soggetta a procedure concorsuali".

1. Attività produttive di beni e servizi o Distretti tecnologici

Compilare la seguente sotto-sezione se la "Tipologia di attività svolta" dalla partecipata è: "Attività produttive di beni e servizi" o "**Attività di promozione e sviluppo di progetti di ricerca finanziati (Distretti tecnologici)**".

NOME DEL CAMPO	2020	2019	2018
A1) Ricavi delle vendite e delle prestazioni	27.829.058	28.134.565	26.531.137
A5) Altri Ricavi e Proventi	630.623	893.224	2.112.747
di cui Contributi in conto esercizio	122.609	127.910	135.064
Totale A1) + A5)	28.459.681	29.027.789	28.643.884
Media fatturato	28.710.451,33		

QUOTA DI POSSESSO (quota diretta e/o indiretta)

NOME DEL CAMPO	Indicazioni per la compilazione
Tipologia di Partecipazione	Partecipazione indiretta
Quota diretta ⁽⁵⁾	
Codice Fiscale Tramite ⁽⁶⁾	01614640223
Denominazione Tramite (organismo) ⁽⁶⁾	DOLOMITI ENERGIA HOLDING S.P.A.
Quota detenuta dalla Tramite nella società ⁽⁷⁾	100,00%

⁽⁵⁾ Se la partecipazione è diretta o sia diretta che indiretta, inserire la quota detenuta direttamente dall'Amministrazione nella società.

⁽⁶⁾ Compilare se per "Tipologia di Partecipazione" è stato indicato "Partecipazione Indiretta" o "Partecipazione diretta e indiretta". Inserire CF e denominazione dell'ultima tramite attraverso la quale la società è indirettamente partecipata dall'Amministrazione.

⁽⁷⁾ Inserire la quota di partecipazione che la "tramite" detiene nella società.

QUOTA DI POSSESSO – TIPO DI CONTROLLO

NOME DEL CAMPO	Indicazioni per la compilazione
Tipo di controllo	nessuno

INFORMAZIONI ED ESITO PER LA RAZIONALIZZAZIONE

NOME DEL CAMPO	Indicazioni per la compilazione
Partecipazione ancora detenuta alla data di adozione del provvedimento	Sì
Società controllata da una quotata	Sì
CF della società quotata controllante ⁽⁸⁾	01614640223
Denominazione della società quotata controllante ⁽⁸⁾	DOLOMITI ENERGIA HOLDING S.P.A.

⁽⁸⁾ Compilare il campo solo se nel campo "Società controllata da una quotata" è stato scelto "sì".

Se la partecipazione è ancora detenuta alla data di adozione del provvedimento continuare con la compilazione dei campi di seguito riportati. Altrimenti, se la partecipazione non è più detenuta alla data di adozione del provvedimento, deve essere compilata la scheda "Partecipazione non più detenuta" in base alla tipologia della razionalizzazione realizzata.

NOME DEL CAMPO	Indicazioni per la compilazione
La partecipata svolge un'attività di produzione di beni e servizi a favore dell'Amministrazione?	Si
Attività svolta dalla Partecipata	produzione di un servizio di interesse generale (Art. 4, c. 2, lett. a)
Descrizione dell'attività	la società svolge principalmente attività di raccolta, trasporto, recupero, smaltimento di rifiuti, costruzione e gestione dei relativi impianti, compresa la commercializzazione dei prodotti derivati dai relativi processi;
Quota % di partecipazione detenuta dal soggetto privato ⁽⁹⁾	
Svolgimento di attività analoghe a quelle svolte da altre società (art.20, c.2 lett.c)	no
Necessità di contenimento dei costi di funzionamento (art.20, c.2 lett.f)	no
Necessità di aggregazione di società (art.20, c.2 lett.g)	no
L'Amministrazione ha fissato, con proprio provvedimento, obiettivi specifici sui costi di funzionamento della partecipata? (art.19, c, 5) ⁽¹⁰⁾	no
Esito della revisione periodica ⁽¹¹⁾	mantenimento senza interventi
Modalità (razionalizzazione) ⁽¹²⁾	Scegliere un elemento.
Termine previsto per la razionalizzazione ⁽¹²⁾	
Dichiarazione di Cessione a titolo oneroso in Revisione straordinaria ⁽¹³⁾ §	No
Applicazione dell'art. 24, comma 5-bis ⁽¹⁴⁾ §	Scegliere un elemento.
Note*	La società svolge per conto del Comune di Trento il servizio igiene urbana: <ul style="list-style-type: none"> ● raccolta e trasporto rifiuti ● spazzamento stradale

⁽⁹⁾ Compilare il campo se "Attività svolta dalla Partecipata" precedentemente selezionata è "Realizzazione e gestione di opera pubblica ovvero organizzazione e gestione di servizio di interesse generale tramite PPP (Art.4, c.2, lett.c)".

⁽¹⁰⁾ Compilare il campo se "Tipo di controllo" è stato selezionato elemento diverso da "nessuno".

⁽¹¹⁾ La compilazione del campo non è richiesta per le società in liquidazione, per quelle soggette a procedure concorsuali e per i GAL.

⁽¹²⁾ Campo obbligatorio se per "Esito della revisione periodica" è stato selezionato "Razionalizzazione".

⁽¹³⁾ Nel campo l'Amministrazione deve specificare se nel provvedimento di revisione straordinaria, adottato ai sensi dell'art. 24 del TUSP, era stato indicato l'esito "Cessione a titolo oneroso". La compilazione non è richiesta se la società è in liquidazione, è soggetta a procedura concorsuale, è un GAL o nel caso in cui nel campo "Attività svolta dalla partecipata" sia stato selezionato "Coordinamento e attuazione patti territoriali e contratti d'area ex delibera CIPE 21/03/1997 (Art. 26, c.7) oppure "Gestione delle case da gioco – società già costituita e autorizzata alla data del 23/09/2016 (art. 26, c. 12 sexies)".

⁽¹⁴⁾ Nel campo l'Amministrazione deve dichiarare se la misura di cessione a titolo oneroso non è stata attuata ai sensi dell'art. 24, comma 5-bis. Il campo va compilato nel caso in cui la risposta al campo precedente "Dichiarazione di Cessione a titolo oneroso in Revisione straordinaria" sia Sì.

§ Nuovo campo rispetto alla rilevazione precedente.

*Campo con compilazione facoltativa.

NOVARETI S.P.A.

Dati relativi alla partecipazione detenuta al 31/12/2020

DATI ANAGRAFICI DELLA PARTECIPATA

NOME DEL CAMPO	Indicazioni per la compilazione
Codice Fiscale	01405600220
Denominazione	NOVARETI S.P.A.
Data di costituzione della partecipata	9/03/1993
Forma giuridica	Società per azioni
Tipo di fondazione	Scegliere un elemento.
Altra forma giuridica	
Stato di attività della partecipata	attiva
Data di inizio della procedura ⁽¹⁾	
Società con azioni quotate in mercati regolamentati ⁽²⁾	NO
Società che ha emesso strumenti finanziari quotati in mercati regolamentati (ex TUSP) ⁽²⁾	NO
La società è un GAL ⁽²⁾	NO

⁽¹⁾ Compilare solo se nel campo "stato di attività della partecipata" è stato indicato che sono in corso procedure di liquidazione oppure procedure concorsuali.

⁽²⁾ Nell'applicativo le società con azioni quotate e quelle emittenti strumenti finanziari quotati in mercati regolamentati ("società quotate ex TUSP") e i Gruppi di Azione Locale (GAL) sono individuati mediante elenchi ufficiali.

SEDE LEGALE DELLA PARTECIPATA

NOME DEL CAMPO	Indicazioni per la compilazione
Stato	Italia
Provincia	TRENTO
Comune	Rovereto (TN)
CAP*	CAP : 38068
Indirizzo*	VIA MANZONI , 24
Telefono*	
FAX*	
Email*	info@cert.novareti.eu

* campo con compilazione facoltativa

SETTORE DI ATTIVITÀ DELLA PARTECIPATA

NOME DEL CAMPO	Indicazioni per la compilazione
Attività 1	D.35.22 - Distribuzione di combustibili gassosi mediante condotte
Attività 2	F.42.21 - Costruzione di opere di pubblica utilità per il trasporto di fluidi
Attività 3	F.43.21.01 - Installazione di impianti elettrici in edifici o in altre opere di costruzione (inclusa manutenzione e riparazione)
Attività 4	F.43.21.02 - Installazione di impianti elettronici (inclusa manutenzione e riparazione)

ULTERIORI INFORMAZIONI SULLA PARTECIPATA *

NOME DEL CAMPO	Indicazioni per la compilazione
Società in house	no
Previsione nello statuto di limiti sul fatturato ⁽³⁾	Scegliere un elemento.
Società contenuta nell'allegato A al D.Lgs. n. 175/2016	NO
Società a partecipazione pubblica di diritto singolare (art.1, c. 4, lett. A) *	no
Riferimento normativo società di diritto singolare ⁽³⁾	
La società adotta un sistema di contabilità analitica e separata per attività? §	no
Specificare se la disciplina applicata è stata dettata da: §	Scegliere un elemento.
Società esclusa dall'applicazione dell'art. 4 con DPCM (art. 4, c. 9)	no
Società esclusa dall'applicazione dell'art. 4 con provvedimento del Presidente della Regione o delle Prov. Autonome (art. 4, c. 9)	no
Riferimento normativo atto esclusione ⁽⁴⁾	

* La compilazione della Sezione "Ulteriori Informazioni sulla partecipata" non è richiesta per "società quotate ex TUSP", se la società è un GAL oppure se lo stato di attività della società è "in liquidazione" o "soggetta a procedure concorsuali".

⁽³⁾ Compilare il campo solo se nel campo precedente è stato scelto "sì"

⁽⁴⁾ Compilare il campo solo se in uno dei campi precedenti è stato scelto "sì"

Per la nozione giuridica di "società a partecipazione pubblica di diritto singolare" di cui all'art. 1, comma 4, del TUSP, si veda l'orientamento della Struttura di monitoraggio disponibile sul sito del DT al seguente link:

http://www.dt.tesoro.it/export/sites/sitodt/modules/documenti_it/patrimonio_pubblico/patrimonio_pa/Orientamento_del_18_novembre_2019_xSocietx_a_partecipazione_pubblica_di_diritto_singolarex.pdf

§ Nuovo campo rispetto alla rilevazione precedente.

DATI DI BILANCIO PER LA VERIFICA TUSP *

NOME DEL CAMPO	Anno 2020
Tipologia di attività svolta	Attività produttive di beni e servizi
Numero medio di dipendenti	216
Numero dei componenti dell'organo di amministrazione	3
Compenso dei componenti dell'organo di amministrazione	42.500
Numero dei componenti dell'organo di controllo	3
Compenso dei componenti dell'organo di controllo	35.000

NOME DEL CAMPO	2020	2019	2018	2017	2016
Approvazione bilancio	sì	sì	sì	sì	sì
Risultato d'esercizio	10.274.629	8.461.767	9.884.424	12.182.010	10.593.594

* La compilazione della Sezione "Dati di bilancio per la verifica TUSP" non è richiesta per le "società"

quotate ex TUSP", se lo stato di attività della società è "in liquidazione" o "soggetta a procedure concorsuali".

1. Attività produttive di beni e servizi o Distretti tecnologici

Compilare la seguente sotto-sezione se la "Tipologia di attività svolta" dalla partecipata è: "Attività produttive di beni e servizi" o "**Attività di promozione e sviluppo di progetti di ricerca finanziati (Distretti tecnologici)**".

NOME DEL CAMPO	2020	2019	2018
A1) Ricavi delle vendite e delle prestazioni	54.158.752	57.307.957	62.442.874
A5) Altri Ricavi e Proventi	16.670.648	13.235.634	15.526.131
di cui Contributi in conto esercizio	838.032	906.298	1.251.699
Totale A1) + A5)	70.829.400	70.543.591	77.969.005
Media fatturato	73.113.998,67		

QUOTA DI POSSESSO (quota diretta e/o indiretta)

NOME DEL CAMPO	Indicazioni per la compilazione
Tipologia di Partecipazione	Partecipazione indiretta
Quota diretta ⁽⁵⁾	
Codice Fiscale Tramite ⁽⁶⁾	01614640223
Denominazione Tramite (organismo) ⁽⁶⁾	DOLOMITI ENERGIA HOLDING S.P.A.
Quota detenuta dalla Tramite nella società ⁽⁷⁾	100,00%

⁽⁵⁾ Se la partecipazione è diretta o sia diretta che indiretta, inserire la quota detenuta direttamente dall'Amministrazione nella società.

⁽⁶⁾ Compilare se per "Tipologia di Partecipazione" è stato indicato "Partecipazione Indiretta" o "Partecipazione diretta e indiretta". Inserire CF e denominazione dell'ultima tramite attraverso la quale la società è indirettamente partecipata dall'Amministrazione.

⁽⁷⁾ Inserire la quota di partecipazione che la "tramite" detiene nella società.

QUOTA DI POSSESSO – TIPO DI CONTROLLO

NOME DEL CAMPO	Indicazioni per la compilazione
Tipo di controllo	nessuno

INFORMAZIONI ED ESITO PER LA RAZIONALIZZAZIONE

NOME DEL CAMPO	Indicazioni per la compilazione
Partecipazione ancora detenuta alla data di adozione del provvedimento	Sì
Società controllata da una quotata	Sì
CF della società quotata controllante ⁽⁸⁾	01614640223
Denominazione della società quotata controllante ⁽⁸⁾	DOLOMITI ENERGIA HOLDING S.P.A.

NOME DEL CAMPO	Indicazioni per la compilazione
⁽⁸⁾ Compilare il campo solo se nel campo "Società controllata da una quotata" è stato scelto "sì".	
Se la partecipazione è ancora detenuta alla data di adozione del provvedimento continuare con la compilazione dei campi di seguito riportati. Altrimenti, se la partecipazione non è più detenuta alla data di adozione del provvedimento, deve essere compilata la scheda "Partecipazione non più detenuta" in base alla tipologia della razionalizzazione realizzata.	
La partecipata svolge un'attività di produzione di beni e servizi a favore dell'Amministrazione?	Sì
Attività svolta dalla Partecipata	produzione di un servizio di interesse generale (Art. 4, c. 2, lett. a)
Descrizione dell'attività	rientrano nell'oggetto sociale principalmente: progettazione, costruzione, gestione e manutenzione di gasdotti, oleodotti, acquedotti, pipe-line, collettori acqua di rifiuto e da trattamento, fognature, impianti di produzione energia termica, elettrica o altra e di cogenerazione di energia e acqua calda, impianti di trattamento e smaltimento rifiuti e di depurazione, sollevamento e potabilizzazione delle acque nonché la fornitura di servizi nell'ambito delle suddette attività
Quota % di partecipazione detenuta dal soggetto privato ⁽⁹⁾	
Svolgimento di attività analoghe a quelle svolte da altre società (art.20, c.2 lett.c)	no
Necessità di contenimento dei costi di funzionamento (art.20, c.2 lett.f)	no
Necessità di aggregazione di società (art.20, c.2 lett.g)	no
L'Amministrazione ha fissato, con proprio provvedimento, obiettivi specifici sui costi di funzionamento della partecipata? (art.19, c, 5) ⁽¹⁰⁾	no
Esito della revisione periodica ⁽¹¹⁾	mantenimento senza interventi
Modalità (razionalizzazione) ⁽¹²⁾	Scegliere un elemento.
Termine previsto per la razionalizzazione ⁽¹²⁾	
Dichiarazione di Cessione a titolo oneroso in Revisione straordinaria ⁽¹³⁾ §	No
Applicazione dell'art. 24, comma 5-bis ⁽¹⁴⁾ §	Scegliere un elemento.
Note*	La società svolge per conto del Comune di Trento il servizio idrico integrato (acquedotto – fognatura -fontane e idranti pubblici) e il servizio di distribuzione del gas naturale

⁽⁹⁾ Compilare il campo se "Attività svolta dalla Partecipata" precedentemente selezionata è "Realizzazione e gestione di opera pubblica ovvero organizzazione e gestione di servizio di interesse generale tramite PPP (Art.4, c.2, lett.c)".

⁽¹⁰⁾ Compilare il campo se "Tipo di controllo" è stato selezionato elemento diverso da "nessuno".

⁽¹¹⁾ La compilazione del campo non è richiesta per le società in liquidazione, per quelle soggette a procedure concorsuali e per i GAL.

- ⁽¹²⁾ Campo obbligatorio se per "Esito della revisione periodica" è stato selezionato "Razionalizzazione".
- ⁽¹³⁾ Nel campo l'Amministrazione deve specificare se nel provvedimento di revisione straordinaria, adottato ai sensi dell'art. 24 del TUSP, era stato indicato l'esito "Cessione a titolo oneroso". La compilazione non è richiesta se la società è in liquidazione, è soggetta a procedura concorsuale, è un GAL o nel caso in cui nel campo "Attività svolta dalla partecipata" sia stato selezionato "Coordinamento e attuazione patti territoriali e contratti d'area ex delibera CIPE 21/03/1997 (Art. 26, c.7) oppure "Gestione delle case da gioco – società già costituita e autorizzata alla data del 23/09/2016 (art. 26, c. 12 sexies)".
- ⁽¹⁴⁾ Nel campo l'Amministrazione deve dichiarare se la misura di cessione a titolo oneroso non è stata attuata ai sensi dell'art. 24, comma 5-bis. Il campo va compilato nel caso in cui la risposta al campo precedente "Dichiarazione di Cessione a titolo oneroso in Revisione straordinaria" sia Sì.

S Nuovo campo rispetto alla rilevazione precedente.

* Campo con compilazione facoltativa.

**SOCIETA' ELETTRICA TRENTINA
PER LA DISTRIBUZIONE DI
ENERGIA ELETTRICA S.P.A. IN
SIGLA SET DISTRIBUZIONE S.P.A.**

**Dati relativi alla partecipazione
detenuta al 31/12/2020**

DATI ANAGRAFICI DELLA PARTECIPATA

NOME DEL CAMPO	Indicazioni per la compilazione
Codice Fiscale	01932800228
Denominazione	SOCIETA' ELETTRICA TRENTINA PER LA DISTRIBUZIONE DI ENERGIA ELETTRICA S.P.A. IN SIGLA SET DISTRIBUZIONE S.P.A.
Data di costituzione della partecipata	24/05/2005
Forma giuridica	Società per azioni
Tipo di fondazione	Scegliere un elemento.
Altra forma giuridica	
Stato di attività della partecipata	attiva
Data di inizio della procedura ⁽¹⁾	
Società con azioni quotate in mercati regolamentati ⁽²⁾	NO
Società che ha emesso strumenti finanziari quotati in mercati regolamentati (ex TUSP) ⁽²⁾	SI
La società è un GAL ⁽²⁾	NO

⁽¹⁾ Compilare solo se nel campo "stato di attività della partecipata" è stato indicato che sono in corso procedure di liquidazione oppure procedure concorsuali.

⁽²⁾ Nell'applicativo le società con azioni quotate e quelle emittenti strumenti finanziari quotati in mercati regolamentati ("società quotate ex TUSP") e i Gruppi di Azione Locale (GAL) sono individuati mediante elenchi ufficiali.

SEDE LEGALE DELLA PARTECIPATA

NOME DEL CAMPO	Indicazioni per la compilazione
Stato	Italia
Provincia	TRENTO
Comune	Rovereto (TN)
CAP*	38068
Indirizzo*	VIA MANZONI , 24
Telefono*	
FAX*	
Email*	info@cert.set.tn.it

* campo con compilazione facoltativa

SETTORE DI ATTIVITÀ DELLA PARTECIPATA

NOME DEL CAMPO	Indicazioni per la compilazione
Attività 1	D.35.13 - Distribuzione di energia elettrica

ULTERIORI INFORMAZIONI SULLA PARTECIPATA *

NOME DEL CAMPO	Indicazioni per la compilazione
Società in house	no
Previsione nello statuto di limiti sul fatturato ⁽³⁾	Scegliere un elemento.

NOME DEL CAMPO	Indicazioni per la compilazione
Società contenuta nell'allegato A al D.Lgs. n. 175/2016	NO
Società a partecipazione pubblica di diritto singolare (art.1, c. 4, lett. A) #	no
Riferimento normativo società di diritto singolare ⁽³⁾	
La società adotta un sistema di contabilità analitica e separata per attività? §	no
Specificare se la disciplina applicata è stata dettata da: §	Scegliere un elemento.
Società esclusa dall'applicazione dell'art. 4 con DPCM (art. 4, c. 9)	no
Società esclusa dall'applicazione dell'art. 4 con provvedimento del Presidente della Regione o delle Prov. Autonome (art. 4, c. 9)	no
Riferimento normativo atto esclusione ⁽⁴⁾	

* La compilazione della Sezione "Ulteriori Informazioni sulla partecipata" non è richiesta per "società quotate ex TUSP", se la società è un GAL oppure se lo stato di attività della società è "in liquidazione" o "soggetta a procedure concorsuali".

⁽³⁾ Compilare il campo solo se nel campo precedente è stato scelto "sì"

⁽⁴⁾ Compilare il campo solo se in uno dei campi precedenti è stato scelto "sì"

Per la nozione giuridica di "società a partecipazione pubblica di diritto singolare" di cui all'art. 1, comma 4, del TUSP, si veda l'orientamento della Struttura di monitoraggio disponibile sul sito del DT al seguente link:

[http://www.dt.tesoro.it/export/sites/sitodt/modules/documenti_it/patrimonio_pubblico/patrimonio_pa/Orientamento_del_18_novembre_2019_xSocietx_a_partecipazione_pubblica_di_diritto_singolarex .pdf](http://www.dt.tesoro.it/export/sites/sitodt/modules/documenti_it/patrimonio_pubblico/patrimonio_pa/Orientamento_del_18_novembre_2019_xSocietx_a_partecipazione_pubblica_di_diritto_singolarex.pdf)

§ Nuovo campo rispetto alla rilevazione precedente.

DATI DI BILANCIO PER LA VERIFICA TUSP *

NOME DEL CAMPO	Anno 2020
Tipologia di attività svolta	Attività produttive di beni e servizi
Numero medio di dipendenti	274
Numero dei componenti dell'organo di amministrazione	6
Compenso dei componenti dell'organo di amministrazione	127.000
Numero dei componenti dell'organo di controllo	3
Compenso dei componenti dell'organo di controllo	37.000

NOME DEL CAMPO	2020	2019	2018	2017	2016
Approvazione bilancio	sì	sì	sì	sì	sì
Risultato d'esercizio	19.663.885	15.963.333	20.153.626	11.625.032	10.696.150

* La compilazione della Sezione "Dati di bilancio per la verifica TUSP" non è richiesta per le "società quotate ex TUSP", se lo stato di attività della società è "in liquidazione" o "soggetta a procedure concorsuali".

1. Attività produttive di beni e servizi o Distretti tecnologici

Compilare la seguente sotto-sezione se la "Tipologia di attività svolta" dalla partecipata è: "Attività produttive di beni e servizi" o "**Attività di promozione e sviluppo di progetti di ricerca finanziati (Distretti tecnologici)**".

NOME DEL CAMPO	2020	2019	2018
A1) Ricavi delle vendite e delle prestazioni	83.510.457	81.165.455	78.627.442
A5) Altri Ricavi e Proventi	17.306.221	13.954.178	24.117.503
di cui Contributi in conto esercizio	0	33.478	28.284
Totale A1) + A5)	100.816.678	95.119.633	102.744.945
Media fatturato	99.560.418,67		

QUOTA DI POSSESSO (quota diretta e/o indiretta)

NOME DEL CAMPO	Indicazioni per la compilazione
Tipologia di Partecipazione	Partecipazione indiretta
Quota diretta ⁽⁵⁾	
Codice Fiscale Tramite ⁽⁶⁾	01614640223
Denominazione Tramite (organismo) ⁽⁶⁾	DOLOMITI ENERGIA HOLDING S.P.A.
Quota detenuta dalla Tramite nella società ⁽⁷⁾	69,60%
Codice Fiscale Tramite ⁽⁶⁾	01533550222
Denominazione Tramite (organismo) ⁽⁶⁾	Consorzio dei Comuni Trentini soc.coop.
Quota detenuta dalla Tramite nella società ⁽⁷⁾	0,05%

⁽⁵⁾ Se la partecipazione è diretta o sia diretta che indiretta, inserire la quota detenuta direttamente dall'Amministrazione nella società.

⁽⁶⁾ Compilare se per "Tipologia di Partecipazione" è stato indicato "Partecipazione Indiretta" o "Partecipazione diretta e indiretta". Inserire CF e denominazione dell'ultima tramite attraverso la quale la società è indirettamente partecipata dall'Amministrazione.

⁽⁷⁾ Inserire la quota di partecipazione che la "tramite" detiene nella società.

QUOTA DI POSSESSO – TIPO DI CONTROLLO

NOME DEL CAMPO	Indicazioni per la compilazione
Tipo di controllo	nessuno

INFORMAZIONI ED ESITO PER LA RAZIONALIZZAZIONE

NOME DEL CAMPO	Indicazioni per la compilazione
Partecipazione ancora detenuta alla data di adozione del provvedimento	Sì
Società controllata da una quotata	Sì
CF della società quotata controllante ⁽⁸⁾	01614640223
Denominazione della società quotata controllante ⁽⁸⁾	DOLOMITI ENERGIA HOLDING S.P.A.

NOME DEL CAMPO	Indicazioni per la compilazione
(8) Compilare il campo solo se nel campo "Società controllata da una quotata" è stato scelto "sì".	
Se la partecipazione è ancora detenuta alla data di adozione del provvedimento continuare con la compilazione dei campi di seguito riportati. Altrimenti, se la partecipazione non è più detenuta alla data di adozione del provvedimento, deve essere compilata la scheda "Partecipazione non più detenuta" in base alla tipologia della razionalizzazione realizzata.	
La partecipata svolge un'attività di produzione di beni e servizi a favore dell'Amministrazione?	Sì
Attività svolta dalla Partecipata	produzione di un servizio di interesse generale (Art. 4, c. 2, lett. a)
Descrizione dell'attività	trasporto e trasformazione di energia elettrica sulle reti di distribuzione per la consegna ai clienti finali; connessione alle reti di distribuzione di tutti i supporti che ne facciano richiesta nel territorio della Provincia di Trento, realizzazione e gestione delle reti di distribuzione e dei relativi dispositivi di interconnessione
Quota % di partecipazione detenuta dal soggetto privato (9)	
Svolgimento di attività analoghe a quelle svolte da altre società (art.20, c.2 lett.c)	no
Necessità di contenimento dei costi di funzionamento (art.20, c.2 lett.f)	no
Necessità di aggregazione di società (art.20, c.2 lett.g)	no
L'Amministrazione ha fissato, con proprio provvedimento, obiettivi specifici sui costi di funzionamento della partecipata? (art.19, c, 5) (10)	no
Esito della revisione periodica (11)	mantenimento senza interventi
Modalità (razionalizzazione) (12)	Scegliere un elemento.
Termine previsto per la razionalizzazione (12)	
Dichiarazione di Cessione a titolo oneroso in Revisione straordinaria (13) §	No
Applicazione dell'art. 24, comma 5-bis (14) §	Scegliere un elemento.
Note*	Ai sensi dell'art. 24 della LP 27/2010 è ammessa la partecipazione nelle società che, ai sensi del decreto del Presidente della Repubblica 26 marzo 1977, n. 235 (Norme di attuazione dello Statuto speciale della regione Trentino - Alto Adige in materia di energia), svolgono attività elettriche, anche con la realizzazione e la gestione degli impianti e delle reti eventualmente funzionali a queste attività. La società, subentrata ad ENEL ai sensi della LP 3/2000, svolge per conto del Comune di Trento il servizio di distribuzione dell'energia elettrica.

(9) Compilare il campo se "Attività svolta dalla Partecipata" precedentemente selezionata è "Realizzazione

e gestione di opera pubblica ovvero organizzazione e gestione di servizio di interesse generale tramite PPP (Art.4, c.2, lett.c)."

- ⁽¹⁰⁾ Compilare il campo se "Tipo di controllo" è stato selezionato elemento diverso da "nessuno".
- ⁽¹¹⁾ La compilazione del campo non è richiesta per le società in liquidazione, per quelle soggette a procedure concorsuali e per i GAL.
- ⁽¹²⁾ Campo obbligatorio se per "Esito della revisione periodica" è stato selezionato "Razionalizzazione".
- ⁽¹³⁾ Nel campo l'Amministrazione deve specificare se nel provvedimento di revisione straordinaria, adottato ai sensi dell'art. 24 del TUSP, era stato indicato l'esito "Cessione a titolo oneroso". La compilazione non è richiesta se la società è in liquidazione, è soggetta a procedura concorsuale, è un GAL o nel caso in cui nel campo "Attività svolta dalla partecipata" sia stato selezionato "Coordinamento e attuazione patti territoriali e contratti d'area ex delibera CIPE 21/03/1997 (Art. 26, c.7) oppure "Gestione delle case da gioco – società già costituita e autorizzata alla data del 23/09/2016 (art. 26, c. 12 sexies)".
- ⁽¹⁴⁾ Nel campo l'Amministrazione deve dichiarare se la misura di cessione a titolo oneroso non è stata attuata ai sensi dell'art. 24, comma 5-bis. Il campo va compilato nel caso in cui la risposta al campo precedente "Dichiarazione di Cessione a titolo oneroso in Revisione straordinaria" sia Sì.

S Nuovo campo rispetto alla rilevazione precedente.

* Campo con compilazione facoltativa.

FARMACIE COMUNALI S.P.A.

Dati relativi alla partecipazione detenuta al 31/12/2020

DATI ANAGRAFICI DELLA PARTECIPATA

NOME DEL CAMPO	Indicazioni per la compilazione
Codice Fiscale	01581140223
Denominazione	FARMACIE COMUNALI S.P.A.
Data di costituzione della partecipata	18/11/1997
Forma giuridica	Società per azioni
Tipo di fondazione	Scegliere un elemento.
Altra forma giuridica	
Stato di attività della partecipata	attiva
Data di inizio della procedura ⁽¹⁾	
Società con azioni quotate in mercati regolamentati ⁽²⁾	NO
Società che ha emesso strumenti finanziari quotati in mercati regolamentati (ex TUSP) ⁽²⁾	NO
La società è un GAL ⁽²⁾	NO

⁽¹⁾ Compilare solo se nel campo "stato di attività della partecipata" è stato indicato che sono in corso procedure di liquidazione oppure procedure concorsuali.

⁽²⁾ Nell'applicativo le società con azioni quotate e quelle emittenti strumenti finanziari quotati in mercati regolamentati ("società quotate ex TUSP") e i Gruppi di Azione Locale (GAL) sono individuati mediante elenchi ufficiali.

SEDE LEGALE DELLA PARTECIPATA

NOME DEL CAMPO	Indicazioni per la compilazione
Stato	Italia
Provincia	TRENTO
Comune	Trento (TN)
CAP*	38122
Indirizzo*	VIA ASILO PEDROTTI , 18
Telefono*	
FAX*	
Email*	TRENTO@ASSOFARM.POSTECERT.IT

* campo con compilazione facoltativa

SETTORE DI ATTIVITÀ DELLA PARTECIPATA

NOME DEL CAMPO	Indicazioni per la compilazione
Attività 1	G.47.73.1 - Farmacie
Attività 2	G.46.46.3 - Commercio all'ingrosso di articoli medicali ed ortopedici
Attività 3	G.46.46.1 - Commercio all'ingrosso di medicinali
Attività 4	G.47.99.2 - Commercio effettuato per mezzo di distributori automatici

ULTERIORI INFORMAZIONI SULLA PARTECIPATA *

NOME DEL CAMPO	Indicazioni per la compilazione
Società in house	sì

NOME DEL CAMPO	Indicazioni per la compilazione
Previsione nello statuto di limiti sul fatturato ⁽³⁾	sì
Società contenuta nell'allegato A al D.Lgs. n. 175/2016	NO
Società a partecipazione pubblica di diritto singolare (art.1, c. 4, lett. A) #	no
Riferimento normativo società di diritto singolare ⁽³⁾	
La società adotta un sistema di contabilità analitica e separata per attività? §	no
Specificare se la disciplina applicata è stata dettata da: §	Scegliere un elemento.
Società esclusa dall'applicazione dell'art. 4 con DPCM (art. 4, c. 9)	no
Società esclusa dall'applicazione dell'art. 4 con provvedimento del Presidente della Regione o delle Prov. Autonome (art. 4, c. 9)	no
Riferimento normativo atto esclusione ⁽⁴⁾	

* La compilazione della Sezione "Ulteriori Informazioni sulla partecipata" non è richiesta per "società quotate ex TUSP", se la società è un GAL oppure se lo stato di attività della società è "in liquidazione" o "soggetta a procedure concorsuali".

⁽³⁾ Compilare il campo solo se nel campo precedente è stato scelto "sì"

⁽⁴⁾ Compilare il campo solo se in uno dei campi precedenti è stato scelto "sì"

Per la nozione giuridica di "società a partecipazione pubblica di diritto singolare" di cui all'art. 1, comma 4, del TUSP, si veda l'orientamento della Struttura di monitoraggio disponibile sul sito del DT al seguente link:

http://www.dt.tesoro.it/export/sites/sitodt/modules/documenti_it/patrimonio_pubblico/patrimonio_pa/Orientamento_del_18_novembre_2019_xSocietx_a_partecipazione_pubblica_di_diritto_singolarex.pdf

§ Nuovo campo rispetto alla rilevazione precedente.

DATI DI BILANCIO PER LA VERIFICA TUSP*

NOME DEL CAMPO	Anno 2020
Tipologia di attività svolta	Attività produttive di beni e servizi
Numero medio di dipendenti	81
Numero dei componenti dell'organo di amministrazione	5
Compenso dei componenti dell'organo di amministrazione	20.650
Numero dei componenti dell'organo di controllo	3
Compenso dei componenti dell'organo di controllo	17.760

NOME DEL CAMPO	2020	2019	2018	2017	2016
Approvazione bilancio	sì	sì	sì	sì	sì
Risultato d'esercizio	1.191.935	849.363	1.118.916	1.132.550	874.381

* La compilazione della Sezione "Dati di bilancio per la verifica TUSP" non è richiesta per le "società quotate ex TUSP", se lo stato di attività della società è "in liquidazione" o "soggetta a procedure concorsuali".

1. Attività produttive di beni e servizi o Distretti tecnologici

Compilare la seguente sotto-sezione se la "Tipologia di attività svolta" dalla partecipata è: "Attività produttive di beni e servizi" o "**Attività di promozione e sviluppo di progetti di ricerca finanziati (Distretti tecnologici)**".

NOME DEL CAMPO	2020	2019	2018
A1) Ricavi delle vendite e delle prestazioni	23.579.871	22.030.283	22.188.610
A5) Altri Ricavi e Proventi	569.810	455.251	478.208
di cui Contributi in conto esercizio	43.405	10.868	9.708
Totale A1) + A5)	24.149.681	22.485.534	22.666.818
Media fatturato	23.100.677,67		

RAPPORTI ECONOMICI CON LA PARTECIPATA	2020	2019	2018
ENTRATE			
Dividendi	742.851	797.877	797.877
Altre entrate riscosse	103.214	989.660	48.380
USCITE			
Pagamenti a favore della partecipata per contratti di servizio, spese correnti e spese in conto capitale	12.921	2.805	154.635

SOSTENIBILITÀ ECONOMICA FINANZIARIA PATRIMONIALE		2020	2019	2018
Indice ROE: utile esercizio/patrimonio netto	E' un indicatore di redditività finale dei mezzi propri	11,23%	8,34%	11,03%
Rapporto di Indebitamento: debiti/totale attivo	È un indicatore dimensionale di indebitamento che evidenzia il peso dei finanziamenti di terzi rispetto al totale degli investimenti aziendali	36,13%	35,38%	33,05%
Rapporto tra mezzi propri e capitale investito: Patrimonio netto/totale attivo	È un indicatore dimensionale di patrimonializzazione, il quale mostra il peso dei fondi interni per finanziare gli attivi dell'azienda	63,87%	64,62%	66,95%

QUOTA DI POSSESSO (quota diretta e/o indiretta)

NOME DEL CAMPO	Indicazioni per la compilazione
Tipologia di Partecipazione	Partecipazione diretta
Quota diretta ⁽⁵⁾	95,42%
Codice Fiscale Tramite ⁽⁶⁾	
Denominazione Tramite (organismo) ⁽⁶⁾	
Quota detenuta dalla Tramite nella società ⁽⁷⁾	

⁽⁵⁾ Se la partecipazione è diretta o sia diretta che indiretta, inserire la quota detenuta direttamente dall'Amministrazione nella società.

⁽⁶⁾ Compilare se per "Tipologia di Partecipazione" è stato indicato "Partecipazione Indiretta" o "Partecipazione diretta e indiretta". Inserire CF e denominazione dell'ultima tramite attraverso la quale la società è indirettamente partecipata dall'Amministrazione.

⁽⁷⁾ Inserire la quota di partecipazione che la "tramite" detiene nella società.

QUOTA DI POSSESSO – TIPO DI CONTROLLO

NOME DEL CAMPO	Indicazioni per la compilazione
Tipo di controllo	controllo solitario - maggioranza dei voti esercitabili nell'assemblea ordinaria
Note	La società è altresì soggetta a CONTROLLO ANALOGO CONGIUNTO in forza di apposita Convenzione sottoscritta tra gli Enti soci

INFORMAZIONI ED ESITO PER LA RAZIONALIZZAZIONE

NOME DEL CAMPO	Indicazioni per la compilazione
Partecipazione ancora detenuta alla data di adozione del provvedimento	Sì
Società controllata da una quotata	No
CF della società quotata controllante ⁽⁸⁾	
Denominazione della società quotata controllante ⁽⁸⁾	

⁽⁸⁾ Compilare il campo solo se nel campo "Società controllata da una quotata" è stato scelto "sì".

Se la partecipazione è ancora detenuta alla data di adozione del provvedimento continuare con la compilazione dei campi di seguito riportati. Altrimenti, se la partecipazione non è più detenuta alla data di adozione del provvedimento, deve essere compilata la scheda "Partecipazione non più detenuta" in base alla tipologia della razionalizzazione realizzata.

La partecipata svolge un'attività di produzione di beni e servizi a favore dell'Amministrazione?	Sì
Attività svolta dalla Partecipata	produzione di un servizio di interesse generale (Art. 4, c. 2, lett. a)
Descrizione dell'attività	gestione di farmacie comunali, distribuzione all'ingrosso di prodotti ed articoli vari collegati con il servizio farmaceutico, attività di educazione socio-sanitaria rivolta al pubblico
Quota % di partecipazione detenuta dal soggetto privato ⁽⁹⁾	
Svolgimento di attività analoghe a quelle svolte da altre società (art.20, c.2 lett.c)	no
Necessità di contenimento dei costi di funzionamento (art.20, c.2 lett.f)	no
Necessità di aggregazione di società (art.20, c.2 lett.g)	no
L'Amministrazione ha fissato, con proprio provvedimento, obiettivi specifici sui costi di funzionamento della partecipata? (art.19, c, 5) ⁽¹⁰⁾	sì
Esito della revisione periodica ⁽¹¹⁾	mantenimento senza interventi
Modalità (razionalizzazione) ⁽¹²⁾	Scegliere un elemento.
Termine previsto per la razionalizzazione ⁽¹²⁾	
Dichiarazione di Cessione a titolo oneroso in Revisione straordinaria ⁽¹³⁾ §	No

NOME DEL CAMPO	Indicazioni per la compilazione
Applicazione dell'art. 24, comma 5-bis⁽¹⁴⁾ §	Scegliere un elemento.
Note*	La società svolge il servizio di gestione delle 10 sedi farmaceutiche comunali

⁽⁹⁾ Compilare il campo se "Attività svolta dalla Partecipata" precedentemente selezionata è "Realizzazione e gestione di opera pubblica ovvero organizzazione e gestione di servizio di interesse generale tramite PPP (Art.4, c.2, lett.c)".

⁽¹⁰⁾ Compilare il campo se "Tipo di controllo" è stato selezionato elemento diverso da "nessuno".

⁽¹¹⁾ La compilazione del campo non è richiesta per le società in liquidazione, per quelle soggette a procedure concorsuali e per i GAL.

⁽¹²⁾ Campo obbligatorio se per "Esito della revisione periodica" è stato selezionato "Razionalizzazione".

⁽¹³⁾ Nel campo l'Amministrazione deve specificare se nel provvedimento di revisione straordinaria, adottato ai sensi dell'art. 24 del TUSP, era stato indicato l'esito "Cessione a titolo oneroso". La compilazione non è richiesta se la società è in liquidazione, è soggetta a procedura concorsuale, è un GAL o nel caso in cui nel campo "Attività svolta dalla partecipata" sia stato selezionato "Coordinamento e attuazione patti territoriali e contratti d'area ex delibera CIPE 21/03/1997 (Art. 26, c.7) oppure "Gestione delle case da gioco – società già costituita e autorizzata alla data del 23/09/2016 (art. 26, c. 12 sexies)".

⁽¹⁴⁾ Nel campo l'Amministrazione deve dichiarare se la misura di cessione a titolo oneroso non è stata attuata ai sensi dell'art. 24, comma 5-bis. Il campo va compilato nel caso in cui la risposta al campo precedente "Dichiarazione di Cessione a titolo oneroso in Revisione straordinaria" sia Sì.

§ Nuovo campo rispetto alla rilevazione precedente.

*Campo con compilazione facoltativa.

SANIT SERVICE S.R.L.

Dati relativi alla partecipazione detenuta al 31/12/2020

DATI ANAGRAFICI DELLA PARTECIPATA

NOME DEL CAMPO	Indicazioni per la compilazione
Codice Fiscale	00697990224
Denominazione	SANIT SERVICE S.R.L.
Data di costituzione della partecipata	27/06/2002
Forma giuridica	Società a responsabilità limitata
Tipo di fondazione	Scegliere un elemento.
Altra forma giuridica	
Stato di attività della partecipata	attiva
Data di inizio della procedura ⁽¹⁾	
Società con azioni quotate in mercati regolamentati ⁽²⁾	no
Società che ha emesso strumenti finanziari quotati in mercati regolamentati (ex TUSP) ⁽²⁾	no
La società è un GAL ⁽²⁾	no

⁽¹⁾ Compilare solo se nel campo "stato di attività della partecipata" è stato indicato che sono in corso procedure di liquidazione oppure procedure concorsuali.

⁽²⁾ Nell'applicativo le società con azioni quotate e quelle emittenti strumenti finanziari quotati in mercati regolamentati ("società quotate ex TUSP") e i Gruppi di Azione Locale (GAL) sono individuati mediante elenchi ufficiali.

SEDE LEGALE DELLA PARTECIPATA

NOME DEL CAMPO	Indicazioni per la compilazione
Stato	Italia
Provincia	TRENTO
Comune	Trento (TN)
CAP*	38122
Indirizzo*	VIA GRAZIOLI , 18
Telefono*	
FAX*	
Email*	sanitservicesrl@pec.it

* campo con compilazione facoltativa

SETTORE DI ATTIVITÀ DELLA PARTECIPATA

Indicare il settore ATECO rappresentativo dell'attività svolta. Nel caso in cui i settori siano più di uno, indicarli in ordine decrescente di importanza. Non è più richiesto indicare il peso di ciascuna attività.

La lista dei codici Ateco è disponibile al link <http://www.istat.it/it/strumenti/definizioni-e-classificazioni/ateco-2007>

NOME DEL CAMPO	Indicazioni per la compilazione
Attività 1	G.47.74 - Commercio al dettaglio di articoli medicali e ortopedici in esercizi specializzati
Attività 2	C.32.50.3 - Fabbricazione di protesi ortopediche, altre protesi ed ausili (inclusa riparazione)

NOME DEL CAMPO	Indicazioni per la compilazione
Attività 3	G.47.71 - Commercio al dettaglio di articoli di abbigliamento in esercizi specializzati
Attività 4	G.47.72.1 - Commercio al dettaglio di calzature e accessori

ULTERIORI INFORMAZIONI SULLA PARTECIPATA *

NOME DEL CAMPO	Indicazioni per la compilazione
Società in house	no
Previsione nello statuto di limiti sul fatturato ⁽³⁾	Scegliere un elemento.
Società contenuta nell'allegato A al D.Lgs. n. 175/2016	no
Società a partecipazione pubblica di diritto singolare (art.1, c. 4, lett. A) #	no
Riferimento normativo società di diritto singolare ⁽³⁾	
La società adotta un sistema di contabilità analitica e separata per attività? §	no
Specificare se la disciplina applicata è stata dettata da: §	Scegliere un elemento.
Società esclusa dall'applicazione dell'art. 4 con DPCM (art. 4, c. 9)	no
Società esclusa dall'applicazione dell'art. 4 con provvedimento del Presidente della Regione o delle Prov. Autonome (art. 4, c. 9)	no
Riferimento normativo atto esclusione ⁽⁴⁾	

* La compilazione della Sezione "Ulteriori Informazioni sulla partecipata" non è richiesta per "società quotate ex TUSP", se la società è un GAL oppure se lo stato di attività della società è "in liquidazione" o "soggetta a procedure concorsuali".

⁽³⁾ Compilare il campo solo se nel campo precedente è stato scelto "sì"

⁽⁴⁾ Compilare il campo solo se in uno dei campi precedenti è stato scelto "sì"

Per la nozione giuridica di "società a partecipazione pubblica di diritto singolare" di cui all'art. 1, comma 4, del TUSP, si veda l'orientamento della Struttura di monitoraggio disponibile sul sito del DT al seguente link:

[http://www.dt.tesoro.it/export/sites/sitodt/modules/documenti_it/patrimonio_pubblico/patrimonio_pa/Orientamento_del_18_novembre_2019_xSocietx_a_partecipazione_pubblica_di_diritto_singolarex .pdf](http://www.dt.tesoro.it/export/sites/sitodt/modules/documenti_it/patrimonio_pubblico/patrimonio_pa/Orientamento_del_18_novembre_2019_xSocietx_a_partecipazione_pubblica_di_diritto_singolarex.pdf)

§ Nuovo campo rispetto alla rilevazione precedente.

DATI DI BILANCIO PER LA VERIFICA TUSP *

NOME DEL CAMPO	Anno 2020
Tipologia di attività svolta	Attività produttive di beni e servizi
Numero medio di dipendenti	8
Numero dei componenti dell'organo di amministrazione	1
Compenso dei componenti dell'organo di amministrazione	0
Numero dei componenti dell'organo di controllo	0
Compenso dei componenti dell'organo di controllo	0

NOME DEL CAMPO	2020	2019	2018	2017	2016
Approvazione bilancio	sì	sì	sì	sì	sì
Risultato d'esercizio	-51.961	262	-31.441	-59.618	42.046

* La compilazione della Sezione "Dati di bilancio per la verifica TUSP" non è richiesta per le "società quotate ex TUSP", se lo stato di attività della società è "in liquidazione" o "soggetta a procedure concorsuali".

1. Attività produttive di beni e servizi o Distretti tecnologici

Compilare la seguente sotto-sezione se la "Tipologia di attività svolta" dalla partecipata è: "Attività produttive di beni e servizi" o "**Attività di promozione e sviluppo di progetti di ricerca finanziati (Distretti tecnologici)**".

NOME DEL CAMPO	2020	2019	2018
A1) Ricavi delle vendite e delle prestazioni	646.765	764.572	878.684
A5) Altri Ricavi e Proventi	35.693	4.485	4.024
di cui Contributi in conto esercizio	33.595	0	0
Totale A1) + A5)	682.458	769.057	882.708
Media fatturato	778.074,33		

QUOTA DI POSSESSO (quota diretta e/o indiretta)

NOME DEL CAMPO	Indicazioni per la compilazione
Tipologia di Partecipazione	Partecipazione indiretta
Quota diretta ⁽⁵⁾	
Codice Fiscale Tramite ⁽⁶⁾	01581140223
Denominazione Tramite (organismo) ⁽⁶⁾	FARMACIE COMUNALI S.P.A.
Quota detenuta dalla Tramite nella società ⁽⁷⁾	100,00%

⁽⁵⁾ Se la partecipazione è diretta o sia diretta che indiretta, inserire la quota detenuta direttamente dall'Amministrazione nella società.

⁽⁶⁾ Compilare se per "Tipologia di Partecipazione" è stato indicato "Partecipazione Indiretta" o "Partecipazione diretta e indiretta". Inserire CF e denominazione dell'ultima tramite attraverso la quale la società è indirettamente partecipata dall'Amministrazione.

⁽⁷⁾ Inserire la quota di partecipazione che la "tramite" detiene nella società.

QUOTA DI POSSESSO – TIPO DI CONTROLLO

NOME DEL CAMPO	Indicazioni per la compilazione
Tipo di controllo	controllo analogo congiunto

INFORMAZIONI ED ESITO PER LA RAZIONALIZZAZIONE

NOME DEL CAMPO	Indicazioni per la compilazione
Partecipazione ancora detenuta alla data di adozione del provvedimento	Sì
Società controllata da una quotata	No
CF della società quotata controllante ⁽⁸⁾	

NOME DEL CAMPO	Indicazioni per la compilazione
Denominazione della società quotata controllante ⁽⁸⁾	

⁽⁸⁾ Compilare il campo solo se nel campo "Società controllata da una quotata" è stato scelto "sì".

Se la partecipazione è ancora detenuta alla data di adozione del provvedimento continuare con la compilazione dei campi di seguito riportati. Altrimenti, se la partecipazione non è più detenuta alla data di adozione del provvedimento, deve essere compilata la scheda "Partecipazione non più detenuta" in base alla tipologia della razionalizzazione realizzata.

La partecipata svolge un'attività di produzione di beni e servizi a favore dell'Amministrazione?	No
Attività svolta dalla Partecipata	attività diversa dalle precedenti
Descrizione dell'attività	Commercio al dettaglio e all'ingrosso di presidi medico-sanitari e ortopedici, funzionali alla cura o alla riduzione dei disagi indotti da patologie, apparecchiature ed attrezzature medico ospedaliere e scientifiche, attrezzature di palestre e saune, arredamenti per ospedali, ambulatori e laboratori nonché relativi accessori e materiali di consumo; vendita di prodotti e reagenti chimici, vendita di prodotti per la macrobiotica e prodotti dietetici
Quota % di partecipazione detenuta dal soggetto privato ⁽⁹⁾	
Svolgimento di attività analoghe a quelle svolte da altre società (art.20, c.2 lett.c)	no
Necessità di contenimento dei costi di funzionamento (art.20, c.2 lett.f)	no
Necessità di aggregazione di società (art.20, c.2 lett.g)	no
L'Amministrazione ha fissato, con proprio provvedimento, obiettivi specifici sui costi di funzionamento della partecipata? (art.19, c, 5) ⁽¹⁰⁾	no
Esito della revisione periodica ⁽¹¹⁾	razionalizzazione
Modalità (razionalizzazione) ⁽¹²⁾	mantenimento della partecipazione con azioni di razionalizzazione della società
Termine previsto per la razionalizzazione ⁽¹²⁾	31 dicembre 2022
Dichiarazione di Cessione a titolo oneroso in Revisione straordinaria ⁽¹³⁾ §	No
Applicazione dell'art. 24, comma 5-bis ⁽¹⁴⁾ §	Scegliere un elemento.

NOME DEL CAMPO	Indicazioni per la compilazione
Note*	<p>Si ritiene di mantenere la partecipazione indiretta in considerazione del legame gestionale con l'oggetto sociale della società "tramite" Farmacie comunali. Tuttavia si rileva che il percorso di riequilibrio avviato nel 2018, che nel 2019 aveva portato al pareggio di bilancio, ha subito a causa dell'emergenza sanitaria, una battuta di arresto, che sta interessando anche il corrente 2021. A fronte dei risultati di esercizio non soddisfacenti, il Consiglio di amministrazione di Farmacie comunali, in accordo con l'Amministrazione, ha valutato possibili azioni di rafforzamento e rilancio della società controllata come la cessione di una quota di minoranza, finalizzata alla ricerca di una partnership strategica o joint venture.</p> <p>Il progetto definitivo sarà comunque sottoposto alla Conferenza degli enti, organismo deputato al controllo analogo congiunto tra i Comuni soci.</p>

⁽⁹⁾ Compilare il campo se "Attività svolta dalla Partecipata" precedentemente selezionata è "Realizzazione e gestione di opera pubblica ovvero organizzazione e gestione di servizio di interesse generale tramite PPP (Art.4, c.2, lett.c)".

⁽¹⁰⁾ Compilare il campo se "Tipo di controllo" è stato selezionato elemento diverso da "nessuno".

⁽¹¹⁾ La compilazione del campo non è richiesta per le società in liquidazione, per quelle soggette a procedure concorsuali e per i GAL.

⁽¹²⁾ Campo obbligatorio se per "Esito della revisione periodica" è stato selezionato "Razionalizzazione".

⁽¹³⁾ Nel campo l'Amministrazione deve specificare se nel provvedimento di revisione straordinaria, adottato ai sensi dell'art. 24 del TUSP, era stato indicato l'esito "Cessione a titolo oneroso". La compilazione non è richiesta se la società è in liquidazione, è soggetta a procedura concorsuale, è un GAL o nel caso in cui nel campo "Attività svolta dalla partecipata" sia stato selezionato "Coordinamento e attuazione patti territoriali e contratti d'area ex delibera CIPE 21/03/1997 (Art. 26, c.7) oppure "Gestione delle case da gioco – società già costituita e autorizzata alla data del 23/09/2016 (art. 26, c. 12 sexies)".

⁽¹⁴⁾ Nel campo l'Amministrazione deve dichiarare se la misura di cessione a titolo oneroso non è stata attuata ai sensi dell'art. 24, comma 5-bis. Il campo va compilato nel caso in cui la risposta al campo precedente "Dichiarazione di Cessione a titolo oneroso in Revisione straordinaria" sia Sì.

S Nuovo campo rispetto alla rilevazione precedente.

* Campo con compilazione facoltativa.

UNIFARM S.P.A. UNIONE FARMACISTI TRENINO-ALTO ADIGE

Dati relativi alla partecipazione detenuta al 31/12/2020

DATI ANAGRAFICI DELLA PARTECIPATA

NOME DEL CAMPO	Indicazioni per la compilazione
Codice Fiscale	00123510224
Denominazione	UNIFARM S.P.A. UNIONE FARMACISTI TRENTO-ALTO ADIGE
Data di costituzione della partecipata	05/10/1970
Forma giuridica	Società per azioni
Tipo di fondazione	Scegliere un elemento.
Altra forma giuridica	
Stato di attività della partecipata	attiva
Data di inizio della procedura ⁽¹⁾	
Società con azioni quotate in mercati regolamentati ⁽²⁾	no
Società che ha emesso strumenti finanziari quotati in mercati regolamentati (ex TUSP) ⁽²⁾	no
La società è un GAL ⁽²⁾	no

⁽¹⁾ Compilare solo se nel campo "stato di attività della partecipata" è stato indicato che sono in corso procedure di liquidazione oppure procedure concorsuali.

⁽²⁾ Nell'applicativo le società con azioni quotate e quelle emittenti strumenti finanziari quotati in mercati regolamentati ("società quotate ex TUSP") e i Gruppi di Azione Locale (GAL) sono individuati mediante elenchi ufficiali.

SEDE LEGALE DELLA PARTECIPATA

NOME DEL CAMPO	Indicazioni per la compilazione
Stato	Italia
Provincia	TRENTO
Comune	Trento (TN)
CAP*	
Indirizzo*	
Telefono*	0461901111
FAX*	
Email*	direzione@pec.unifarm.it

* campo con compilazione facoltativa

SETTORE DI ATTIVITÀ DELLA PARTECIPATA

NOME DEL CAMPO	Indicazioni per la compilazione
Attività 1	G.46.46.1 - Commercio all'ingrosso di medicinali
Attività 2	G.46.46.3 - Commercio all'ingrosso di articoli medicali ed ortopedici
Attività 3	G.47.99.1 - Commercio al dettaglio di prodotti vari, mediante l'intervento di un dimostratore o di un incaricato alla vendita (porta a porta)

ULTERIORI INFORMAZIONI SULLA PARTECIPATA*

NOME DEL CAMPO	Indicazioni per la compilazione
Società in house	no
Previsione nello statuto di limiti sul fatturato ⁽³⁾	Scegliere un elemento.
Società contenuta nell'allegato A al D.Lgs. n. 175/2016	no
Società a partecipazione pubblica di diritto singolare (art.1, c. 4, lett. A) #	no
Riferimento normativo società di diritto singolare ⁽³⁾	
La società adotta un sistema di contabilità analitica e separata per attività? §	no
Specificare se la disciplina applicata è stata dettata da: §	Scegliere un elemento.
Società esclusa dall'applicazione dell'art. 4 con DPCM (art. 4, c. 9)	no
Società esclusa dall'applicazione dell'art. 4 con provvedimento del Presidente della Regione o delle Prov. Autonome (art. 4, c. 9)	no
Riferimento normativo atto esclusione ⁽⁴⁾	

* La compilazione della Sezione "Ulteriori Informazioni sulla partecipata" non è richiesta per "società quotate ex TUSP", se la società è un GAL oppure se lo stato di attività della società è "in liquidazione" o "soggetta a procedure concorsuali".

⁽³⁾ Compilare il campo solo se nel campo precedente è stato scelto "sì"

⁽⁴⁾ Compilare il campo solo se in uno dei campi precedenti è stato scelto "sì"

Per la nozione giuridica di "società a partecipazione pubblica di diritto singolare" di cui all'art. 1, comma 4, del TUSP, si veda l'orientamento della Struttura di monitoraggio disponibile sul sito del DT al seguente link:

http://www.dt.tesoro.it/export/sites/sitodt/modules/documenti_it/patrimonio_pubblico/patrimonio_pa/Orientamento_del_18_novembre_2019_xSocietx_a_partecipazione_pubblica_di_diritto_singolarex.pdf

§ Nuovo campo rispetto alla rilevazione precedente.

DATI DI BILANCIO PER LA VERIFICA TUSP*

NOME DEL CAMPO	Anno 2020
Tipologia di attività svolta	Attività produttive di beni e servizi
Numero medio di dipendenti	377
Numero dei componenti dell'organo di amministrazione	13
Compenso dei componenti dell'organo di amministrazione	409.553
Numero dei componenti dell'organo di controllo	3
Compenso dei componenti dell'organo di controllo	56.160

NOME DEL CAMPO	2020	2019	2018	2017	2016
Approvazione bilancio	sì	sì	sì	sì	sì
Risultato d'esercizio	5.208.247	5.066.826	4.054.504	4.086.640	2.119.238

* La compilazione della Sezione "Dati di bilancio per la verifica TUSP" non è richiesta per le "società quotate ex TUSP", se lo stato di attività della società è "in liquidazione" o "soggetta a procedure concorsuali".

1. Attività produttive di beni e servizi o Distretti tecnologici

Compilare la seguente sotto-sezione se la "Tipologia di attività svolta" dalla partecipata è: "Attività produttive di beni e servizi" o "**Attività di promozione e sviluppo di progetti di ricerca finanziati (Distretti tecnologici)**".

NOME DEL CAMPO	2020	2019	2018
A1) Ricavi delle vendite e delle prestazioni	358.573.207	363.942.027	362.262.029
A5) Altri Ricavi e Proventi	2.842.950	2.543.480	2.602.137
di cui Contributi in conto esercizio	29.797	0	0
Totale A1) + A5)	361.416.157	366.485.507	364.864.166
Media fatturato	364.255.276,67		

QUOTA DI POSSESSO (quota diretta e/o indiretta)

NOME DEL CAMPO	Indicazioni per la compilazione
Tipologia di Partecipazione	Partecipazione indiretta
Quota diretta ⁽⁵⁾	
Codice Fiscale Tramite ⁽⁶⁾	01581140223
Denominazione Tramite (organismo) ⁽⁶⁾	FARMACIE COMUNALI S.P.A.
Quota detenuta dalla Tramite nella società ⁽⁷⁾	0,62%

⁽⁵⁾ Se la partecipazione è diretta o sia diretta che indiretta, inserire la quota detenuta direttamente dall'Amministrazione nella società.

⁽⁶⁾ Compilare se per "Tipologia di Partecipazione" è stato indicato "Partecipazione Indiretta" o "Partecipazione diretta e indiretta". Inserire CF e denominazione dell'ultima tramite attraverso la quale la società è indirettamente partecipata dall'Amministrazione.

⁽⁷⁾ Inserire la quota di partecipazione che la "tramite" detiene nella società.

QUOTA DI POSSESSO – TIPO DI CONTROLLO

NOME DEL CAMPO	Indicazioni per la compilazione
Tipo di controllo	nessuno

INFORMAZIONI ED ESITO PER LA RAZIONALIZZAZIONE

NOME DEL CAMPO	Indicazioni per la compilazione
Partecipazione ancora detenuta alla data di adozione del provvedimento	Sì
Società controllata da una quotata	No
CF della società quotata controllante ⁽⁸⁾	
Denominazione della società quotata controllante ⁽⁸⁾	

NOME DEL CAMPO	Indicazioni per la compilazione
(8) Compilare il campo solo se nel campo "Società controllata da una quotata" è stato scelto "sì".	
Se la partecipazione è ancora detenuta alla data di adozione del provvedimento continuare con la compilazione dei campi di seguito riportati. Altrimenti, se la partecipazione non è più detenuta alla data di adozione del provvedimento, deve essere compilata la scheda "Partecipazione non più detenuta" in base alla tipologia della razionalizzazione realizzata.	
La partecipata svolge un'attività di produzione di beni e servizi a favore dell'Amministrazione?	No
Attività svolta dalla Partecipata	attività diversa dalle precedenti
Descrizione dell'attività	Svolge il commercio all'ingrosso di specialità medicinali, articoli sanitari, dispositivi medici e quanto occorrente per il rifornimento delle farmacie e delle strutture previste dal SSN; svolge inoltre attività nel settore degli ausili e protesi; acquisizione e gestione di autorizzazioni all'immissione in commercio di specialità medicinali, presidi medico chirurgici e integratori dietetici; prestazione di servizi alle farmacie
Quota % di partecipazione detenuta dal soggetto privato ⁽⁹⁾	
Svolgimento di attività analoghe a quelle svolte da altre società (art.20, c.2 lett.c)	no
Necessità di contenimento dei costi di funzionamento (art.20, c.2 lett.f)	no
Necessita di aggregazione di società (art.20, c.2 lett.g)	no
L'Amministrazione ha fissato, con proprio provvedimento, obiettivi specifici sui costi di funzionamento della partecipata? (art.19, c, 5) ⁽¹⁰⁾	no
Esito della revisione periodica ⁽¹¹⁾	mantenimento senza interventi
Modalità (razionalizzazione) ⁽¹²⁾	Scegliere un elemento.
Termine previsto per la razionalizzazione ⁽¹²⁾	
Dichiarazione di Cessione a titolo oneroso in Revisione straordinaria ⁽¹³⁾ §	
Applicazione dell'art. 24, comma 5-bis ⁽¹⁴⁾ §	No
Note*	Si ritiene di mantenere la partecipazione indiretta in considerazione del legame gestionale con l'oggetto sociale della società "tramite" Farmacie comunali S.p.A.

(9) Compilare il campo se "Attività svolta dalla Partecipata" precedentemente selezionata è "Realizzazione e gestione di opera pubblica ovvero organizzazione e gestione di servizio di interesse generale tramite PPP (Art.4, c.2, lett.c)".

(10) Compilare il campo se "Tipo di controllo" è stato selezionato elemento diverso da "nessuno".

(11) La compilazione del campo non è richiesta per le società in liquidazione, per quelle soggette a procedure concorsuali e per i GAL.

(12) Campo obbligatorio se per "Esito della revisione periodica" è stato selezionato "Razionalizzazione".

(13) Nel campo l'Amministrazione deve specificare se nel provvedimento di revisione straordinaria, adottato ai sensi dell'art. 24 del TUSP, era stato indicato l'esito "Cessione a titolo oneroso". La compilazione non è richiesta se la società è in liquidazione, è soggetta a procedura concorsuale, è un

Revisione ordinaria 2021

GAL o nel caso in cui nel campo "Attività svolta dalla partecipata" sia stato selezionato "Coordinamento e attuazione patti territoriali e contratti d'area ex delibera CIPE 21/03/1997 (Art. 26, c.7) oppure "Gestione delle case da gioco – società già costituita e autorizzata alla data del 23/09/2016 (art. 26, c. 12 sexies)".

- ⁽¹⁴⁾ Nel campo l'Amministrazione deve dichiarare se la misura di cessione a titolo oneroso non è stata attuata ai sensi dell'art. 24, comma 5-bis. Il campo va compilato nel caso in cui la risposta al campo precedente "Dichiarazione di Cessione a titolo oneroso in Revisione straordinaria" sia Sì.

S Nuovo campo rispetto alla rilevazione precedente.

* Campo con compilazione facoltativa.

FINDOLOMITI ENERGIA S.R.L.

Dati relativi alla partecipazione detenuta al 31/12/2020

DATI ANAGRAFICI DELLA PARTECIPATA

NOME DEL CAMPO	Indicazioni per la compilazione
Codice Fiscale	02114780220
Denominazione	FINDOLOMITI ENERGIA S.R.L.
Data di costituzione della partecipata	19/03/2009
Forma giuridica	Società a responsabilità limitata
Tipo di fondazione	Scegliere un elemento.
Altra forma giuridica	
Stato di attività della partecipata	attiva
Data di inizio della procedura ⁽¹⁾	
Società con azioni quotate in mercati regolamentati ⁽²⁾	no
Società che ha emesso strumenti finanziari quotati in mercati regolamentati (ex TUSP) ⁽²⁾	no
La società è un GAL ⁽²⁾	no

⁽¹⁾ Compilare solo se nel campo "stato di attività della partecipata" è stato indicato che sono in corso procedure di liquidazione oppure procedure concorsuali.

⁽²⁾ Nell'applicativo le società con azioni quotate e quelle emittenti strumenti finanziari quotati in mercati regolamentati ("società quotate ex TUSP") e i Gruppi di Azione Locale (GAL) sono individuati mediante elenchi ufficiali.

SEDE LEGALE DELLA PARTECIPATA

NOME DEL CAMPO	Indicazioni per la compilazione
Stato	Italia
Provincia	TRENTO
Comune	Trento (TN)
CAP*	38122
Indirizzo*	VIA TORRE VERDE , 25
Telefono*	
FAX*	
Email*	findesrl@open.legalmail.it

* campo con compilazione facoltativa

SETTORE DI ATTIVITÀ DELLA PARTECIPATA

NOME DEL CAMPO	Indicazioni per la compilazione
Attività 1	K.64.2 - ATTIVITÀ DELLE SOCIETÀ DI PARTECIPAZIONE (HOLDING)

ULTERIORI INFORMAZIONI SULLA PARTECIPATA *

NOME DEL CAMPO	Indicazioni per la compilazione
Società in house	no
Previsione nello statuto di limiti sul fatturato ⁽³⁾	Scegliere un elemento.
Società contenuta nell'allegato A al D.Lgs. n. 175/2016	no

NOME DEL CAMPO	Indicazioni per la compilazione
Società a partecipazione pubblica di diritto singolare (art.1, c. 4, lett. A) #	no
Riferimento normativo società di diritto singolare ⁽³⁾	
La società adotta un sistema di contabilità analitica e separata per attività? §	no
Specificare se la disciplina applicata è stata dettata da: §	Scegliere un elemento.
Società esclusa dall'applicazione dell'art. 4 con DPCM (art. 4, c. 9)	no
Società esclusa dall'applicazione dell'art. 4 con provvedimento del Presidente della Regione o delle Prov. Autonome (art. 4, c. 9)	no
Riferimento normativo atto esclusione ⁽⁴⁾	

* La compilazione della Sezione "Ulteriori Informazioni sulla partecipata" non è richiesta per "società quotate ex TUSP", se la società è un GAL oppure se lo stato di attività della società è "in liquidazione" o "soggetta a procedure concorsuali".

⁽³⁾ Compilare il campo solo se nel campo precedente è stato scelto "sì"

⁽⁴⁾ Compilare il campo solo se in uno dei campi precedenti è stato scelto "sì"

Per la nozione giuridica di "società a partecipazione pubblica di diritto singolare" di cui all'art. 1, comma 4, del TUSP, si veda l'orientamento della Struttura di monitoraggio disponibile sul sito del DT al seguente link:

http://www.dt.tesoro.it/export/sites/sitodt/modules/documenti_it/patrimonio_pubblico/patrimonio_pa/Orientamento_del_18_novembre_2019_xSocietx_a_partecipazione_pubblica_di_diritto_singolarex.pdf

§ Nuovo campo rispetto alla rilevazione precedente.

DATI DI BILANCIO PER LA VERIFICA TUSP*

NOME DEL CAMPO	Anno 2020
Tipologia di attività svolta	Attività consistenti nell'assunzione di partecipazioni in società esercenti attività diverse da quella creditizia e finanziaria (Holding)
Numero medio di dipendenti	0
Numero dei componenti dell'organo di amministrazione	3
Compenso dei componenti dell'organo di amministrazione	1.209
Numero dei componenti dell'organo di controllo	1
Compenso dei componenti dell'organo di controllo	15.225

NOME DEL CAMPO	2020	2019	2018	2017	2016
Approvazione bilancio	sì	sì	sì	sì	sì
Risultato d'esercizio	17.424.348	17.427.019	13.542.766	13.503.736	15.411.160

* La compilazione della Sezione "Dati di bilancio per la verifica TUSP" non è richiesta per le "società quotate ex TUSP", se lo stato di attività della società è "in liquidazione" o "soggetta a procedure concorsuali".

1. Attività di Holding

Compilare la seguente sotto-sezione se la "Tipologia di attività svolta" dalla partecipata è: **"Attività consistenti nell'assunzione di partecipazioni in società esercenti attività diverse da quella creditizia e finanziaria (Holding)".**

NOME DEL CAMPO	2020	2019	2018
A1) Ricavi delle vendite e delle prestazioni	0	0	0
A5) Altri Ricavi e Proventi	2	0	2
di cui Contributi in conto esercizio	0	0	0
C15) Proventi da partecipazioni	17.689.677	17.689.677	13.758.637
C16) Altri proventi finanziari	872	4.182	5.172
C17 bis) Utili e perdite su cambi			
D18 a) Rettifiche di valore di attività finanziarie - Rivalutazioni di partecipazioni			
Totale A1) + A5) + C15) + C16) + C17 bis) + D18 a)	17.690.551	17.693.859	13.763.811
Media fatturato	16.382.740,33		

RAPPORTI ECONOMICI CON LA PARTECIPATA	2020	2019	2018
ENTRATE			
Dividendi	5.760.000	4.514.255	4.464.000
Altre entrate riscosse			400
USCITE			
Pagamenti a favore della partecipata per contratti di servizio, spese correnti e spese in conto capitale			

SOSTENIBILITÀ ECONOMICA FINANZIARIA PATRIMONIALE		2020	2019	2018
Indice ROE: utile esercizio/patrimonio netto	E' un indicatore di redditività finale dei mezzi propri	7,89%	7,89%	6,13%
Rapporto di Indebitamento: debiti/totale attivo	È un indicatore dimensionale di indebitamento che evidenzia il peso dei finanziamenti di terzi rispetto al totale degli investimenti aziendali	0,01%	0,03%	0,02%
Rapporto tra mezzi propri e capitale investito: Patrimonio netto/totale attivo	È un indicatore dimensionale di patrimonializzazione, il quale mostra il peso dei fondi interni per finanziare gli attivi dell'azienda	99,99%	99,97%	99,98%

QUOTA DI POSSESSO (quota diretta e/o indiretta)

NOME DEL CAMPO	Indicazioni per la compilazione
Tipologia di Partecipazione	Partecipazione diretta
Quota diretta ⁽⁵⁾	33,33%
Codice Fiscale Tramite ⁽⁶⁾	
Denominazione Tramite (organismo) ⁽⁶⁾	

NOME DEL CAMPO	Indicazioni per la compilazione
Quota detenuta dalla Tramite nella società ⁽⁷⁾	

⁽⁵⁾ Se la partecipazione è diretta o sia diretta che indiretta, inserire la quota detenuta direttamente dall'Amministrazione nella società.

⁽⁶⁾ Compilare se per "Tipologia di Partecipazione" è stato indicato "Partecipazione Indiretta" o "Partecipazione diretta e indiretta". Inserire CF e denominazione dell'ultima tramite attraverso la quale la società è indirettamente partecipata dall'Amministrazione.

⁽⁷⁾ Inserire la quota di partecipazione che la "tramite" detiene nella società.

QUOTA DI POSSESSO – TIPO DI CONTROLLO

NOME DEL CAMPO	Indicazioni per la compilazione
Tipo di controllo	controllo congiunto per effetto di norme statutarie

INFORMAZIONI ED ESITO PER LA RAZIONALIZZAZIONE

NOME DEL CAMPO	Indicazioni per la compilazione
Partecipazione ancora detenuta alla data di adozione del provvedimento	Sì
Società controllata da una quotata	No
CF della società quotata controllante ⁽⁸⁾	
Denominazione della società quotata controllante ⁽⁸⁾	

⁽⁸⁾ Compilare il campo solo se nel campo "Società controllata da una quotata" è stato scelto "sì".

Se la partecipazione è ancora detenuta alla data di adozione del provvedimento continuare con la compilazione dei campi di seguito riportati. Altrimenti, se la partecipazione non è più detenuta alla data di adozione del provvedimento, deve essere compilata la scheda "Partecipazione non più detenuta" in base alla tipologia della razionalizzazione realizzata.

La partecipata svolge un'attività di produzione di beni e servizi a favore dell'Amministrazione?	No
Attività svolta dalla Partecipata	gestione delle partecipazioni societarie di enti locali (art.4, c.5)
Descrizione dell'attività	Detenzione e amministrazione della partecipazione azionaria in Dolomiti Energia Holding e all'esercizio dei diritti amministrativi e patrimoniali conseguenti.
Quota % di partecipazione detenuta dal soggetto privato ⁽⁹⁾	
Svolgimento di attività analoghe a quelle svolte da altre società (art.20, c.2 lett.c)	no
Necessità di contenimento dei costi di funzionamento (art.20, c.2 lett.f)	no
Necessità di aggregazione di società (art.20, c.2 lett.g)	no
L'Amministrazione ha fissato, con proprio provvedimento, obiettivi specifici sui costi di funzionamento della partecipata? (art.19, c, 5) ⁽¹⁰⁾	no

NOME DEL CAMPO	Indicazioni per la compilazione
Esito della revisione periodica ⁽¹¹⁾	mantenimento senza interventi
Modalità (razionalizzazione) ⁽¹²⁾	Scegliere un elemento.
Termine previsto per la razionalizzazione ⁽¹²⁾	
Dichiarazione di Cessione a titolo oneroso in Revisione straordinaria ⁽¹³⁾ §	No
Applicazione dell'art. 24, comma 5-bis ⁽¹⁴⁾ §	Scegliere un elemento.
Note *	

⁽⁹⁾ Compilare il campo se "Attività svolta dalla Partecipata" precedentemente selezionata è "Realizzazione e gestione di opera pubblica ovvero organizzazione e gestione di servizio di interesse generale tramite PPP (Art.4, c.2, lett.c)".

⁽¹⁰⁾ Compilare il campo se "Tipo di controllo" è stato selezionato elemento diverso da "nessuno".

⁽¹¹⁾ La compilazione del campo non è richiesta per le società in liquidazione, per quelle soggette a procedure concorsuali e per i GAL.

⁽¹²⁾ Campo obbligatorio se per "Esito della revisione periodica" è stato selezionato "Razionalizzazione".

⁽¹³⁾ Nel campo l'Amministrazione deve specificare se nel provvedimento di revisione straordinaria, adottato ai sensi dell'art. 24 del TUSP, era stato indicato l'esito "Cessione a titolo oneroso". La compilazione non è richiesta se la società è in liquidazione, è soggetta a procedura concorsuale, è un GAL o nel caso in cui nel campo "Attività svolta dalla partecipata" sia stato selezionato "Coordinamento e attuazione patti territoriali e contratti d'area ex delibera CIPE 21/03/1997 (Art. 26, c.7) oppure "Gestione delle case da gioco – società già costituita e autorizzata alla data del 23/09/2016 (art. 26, c. 12 sexies)".

⁽¹⁴⁾ Nel campo l'Amministrazione deve dichiarare se la misura di cessione a titolo oneroso non è stata attuata ai sensi dell'art. 24, comma 5-bis. Il campo va compilato nel caso in cui la risposta al campo precedente "Dichiarazione di Cessione a titolo oneroso in Revisione straordinaria" sia Sì.

§ Nuovo campo rispetto alla rilevazione precedente.

* Campo con compilazione facoltativa.

**INTERBRENNERO - INTERPORTO
SERVIZI DOGANALI E
INTERMODALI DEL BRENNERO
S.P.A.
IN SIGLA INTERBRENNERO S.P.A.**

**Dati relativi alla partecipazione
detenuta al 31/12/2020**

DATI ANAGRAFICI DELLA PARTECIPATA

NOME DEL CAMPO	Indicazioni per la compilazione
Codice Fiscale	00487520223
Denominazione	INTERBRENNERO - INTERPORTO SERVIZI DOGANALI E INTERMODALI DEL BRENNERO S.P.A. IN SIGLA INTERBRENNERO S.P.A.
Data di costituzione della partecipata	13/10/1980
Forma giuridica	Società per azioni
Tipo di fondazione	Scegliere un elemento.
Altra forma giuridica	
Stato di attività della partecipata	attiva
Data di inizio della procedura ⁽¹⁾	
Società con azioni quotate in mercati regolamentati ⁽²⁾	NO
Società che ha emesso strumenti finanziari quotati in mercati regolamentati (ex TUSP) ⁽²⁾	NO
La società è un GAL ⁽²⁾	NO

⁽¹⁾ Compilare solo se nel campo "stato di attività della partecipata" è stato indicato che sono in corso procedure di liquidazione oppure procedure concorsuali.

⁽²⁾ Nell'applicativo le società con azioni quotate e quelle emittenti strumenti finanziari quotati in mercati regolamentati ("società quotate ex TUSP") e i Gruppi di Azione Locale (GAL) sono individuati mediante elenchi ufficiali.

SEDE LEGALE DELLA PARTECIPATA

NOME DEL CAMPO	Indicazioni per la compilazione
Stato	Italia
Provincia	TRENTO
Comune	Trento (TN)
CAP*	38121
Indirizzo*	VIA INNSBRUCK , 13-15
Telefono*	
FAX*	
Email*	INTERBRENNERO@LEGALMAIL.IT

* campo con compilazione facoltativa

SETTORE DI ATTIVITÀ DELLA PARTECIPATA

NOME DEL CAMPO	Indicazioni per la compilazione
Attività 1	H.52.21.4 - Gestione di centri di movimentazione merci (interporti)

ULTERIORI INFORMAZIONI SULLA PARTECIPATA*

NOME DEL CAMPO	Indicazioni per la compilazione
Società in house	no

NOME DEL CAMPO	Indicazioni per la compilazione
Previsione nello statuto di limiti sul fatturato ⁽³⁾	Scegliere un elemento.
Società contenuta nell'allegato A al D.Lgs. n. 175/2016	no
Società a partecipazione pubblica di diritto singolare (art.1, c. 4, lett. A) #	no
Riferimento normativo società di diritto singolare ⁽³⁾	
La società adotta un sistema di contabilità analitica e separata per attività? §	no
Specificare se la disciplina applicata è stata dettata da: §	Scegliere un elemento.
Società esclusa dall'applicazione dell'art. 4 con DPCM (art. 4, c. 9)	no
Società esclusa dall'applicazione dell'art. 4 con provvedimento del Presidente della Regione o delle Prov. Autonome (art. 4, c. 9)	no
Riferimento normativo atto esclusione ⁽⁴⁾	

* La compilazione della Sezione "Ulteriori Informazioni sulla partecipata" non è richiesta per "società quotate ex TUSP", se la società è un GAL oppure se lo stato di attività della società è "in liquidazione" o "soggetta a procedure concorsuali".

⁽³⁾ Compilare il campo solo se nel campo precedente è stato scelto "sì"

⁽⁴⁾ Compilare il campo solo se in uno dei campi precedenti è stato scelto "sì"

Per la nozione giuridica di "società a partecipazione pubblica di diritto singolare" di cui all'art. 1, comma 4, del TUSP, si veda l'orientamento della Struttura di monitoraggio disponibile sul sito del DT al seguente link:

http://www.dt.tesoro.it/export/sites/sitodt/modules/documenti_it/patrimonio_pubblico/patrimonio_pa/Orientamento_del_18_novembre_2019_xSocietx_a_partecipazione_pubblica_di_diritto_singolarex_.pdf

§ Nuovo campo rispetto alla rilevazione precedente.

DATI DI BILANCIO PER LA VERIFICA TUSP*

NOME DEL CAMPO	Anno 2020
Tipologia di attività svolta	Attività produttive di beni e servizi
Numero medio di dipendenti	26,17
Numero dei componenti dell'organo di amministrazione	3
Compenso dei componenti dell'organo di amministrazione	18.000
Numero dei componenti dell'organo di controllo	3
Compenso dei componenti dell'organo di controllo	25.000

NOME DEL CAMPO	2020	2019	2018	2017	2016
Approvazione bilancio	sì	sì	sì	sì	sì
Risultato d'esercizio	12.076	-457.870	-1.001.566	-877.275	-929.683

* La compilazione della Sezione "Dati di bilancio per la verifica TUSP" non è richiesta per le "società quotate ex TUSP", se lo stato di attività della società è "in liquidazione" o "soggetta a procedure concorsuali".

1. Attività produttive di beni e servizi o Distretti tecnologici

Compilare la seguente sotto-sezione se la "Tipologia di attività svolta" dalla partecipata è: "Attività produttive di beni e servizi" o "**Attività di promozione e sviluppo di progetti di ricerca finanziati (Distretti tecnologici)**".

NOME DEL CAMPO	2020	2019	2018
A1) Ricavi delle vendite e delle prestazioni	2.375.663	3.092.268	2.801.265
A5) Altri Ricavi e Proventi	167.177	126.647	289.767
di cui Contributi in conto esercizio	24.997	8.172	10.347
Totale A1) + A5)	2.542.840	3.218.915	3.091.032
Media fatturato	2.950.929,00		

RAPPORTI ECONOMICI CON LA PARTECIPATA	2020	2019	2018
ENTRATE			
Dividendi			
Altre entrate riscosse	319	0	0
USCITE			
Pagamenti a favore della partecipata per contratti di servizio, spese correnti e spese in conto capitale	21.082	0	0

SOSTENIBILITÀ ECONOMICA FINANZIARIA PATRIMONIALE		2020	2019	2018
Indice ROE: utile esercizio/patrimonio netto	E' un indicatore di redditività finale dei mezzi propri	-0,02%	-0,85%	-1,84%
Rapporto di Indebitamento: debiti/totale attivo	È un indicatore dimensionale di indebitamento che evidenzia il peso dei finanziamenti di terzi rispetto al totale degli investimenti aziendali	9,89%	9,16%	8,26%
Rapporto tra mezzi propri e capitale investito: Patrimonio netto/totale attivo	È un indicatore dimensionale di patrimonializzazione, il quale mostra il peso dei fondi interni per finanziare gli attivi dell'azienda	90,11%	90,84%	91,74%

QUOTA DI POSSESSO (quota diretta e/o indiretta)

NOME DEL CAMPO	Indicazioni per la compilazione
Tipologia di Partecipazione	Partecipazione diretta e indiretta
Quota diretta ⁽⁵⁾	1,93%
Codice Fiscale Tramite ⁽⁶⁾	210880225
Denominazione Tramite (organismo) ⁽⁶⁾	SOCIETA' PER AZIONI AUTOSTRADA DEL BRENNERO IN SIGLA AUTOBRENNERO S.P.A. O AUTOSTRADA DEL BRENNERO S.P.A. DENOMINAZIONE TEDESCA BRENNERAUTOBAHN A.G.
Quota detenuta dalla Tramite nella società ⁽⁷⁾	3,31%

⁽⁵⁾ Se la partecipazione è diretta o sia diretta che indiretta, inserire la quota detenuta direttamente dall'Amministrazione nella società.

- (6) Compilare se per "Tipologia di Partecipazione" è stato indicato "Partecipazione Indiretta" o "Partecipazione diretta e indiretta". Inserire CF e denominazione dell'ultima tramite attraverso la quale la società è indirettamente partecipata dall'Amministrazione.
- (7) Inserire la quota di partecipazione che la "tramite" detiene nella società.

QUOTA DI POSSESSO – TIPO DI CONTROLLO

NOME DEL CAMPO	Indicazioni per la compilazione
Tipo di controllo	nessuno

INFORMAZIONI ED ESITO PER LA RAZIONALIZZAZIONE

NOME DEL CAMPO	Indicazioni per la compilazione
Partecipazione ancora detenuta alla data di adozione del provvedimento	Sì
Società controllata da una quotata	No
CF della società quotata controllante ⁽⁸⁾	
Denominazione della società quotata controllante ⁽⁸⁾	

⁽⁸⁾ Compilare il campo solo se nel campo "Società controllata da una quotata" è stato scelto "sì".

Se la partecipazione è ancora detenuta alla data di adozione del provvedimento continuare con la compilazione dei campi di seguito riportati. Altrimenti, se la partecipazione non è più detenuta alla data di adozione del provvedimento, deve essere compilata la scheda "Partecipazione non più detenuta" in base alla tipologia della razionalizzazione realizzata.

La partecipata svolge un'attività di produzione di beni e servizi a favore dell'Amministrazione?	No
Attività svolta dalla Partecipata	attività diversa dalle precedenti
Descrizione dell'attività	Attività di realizzazione e gestione di centri interportuali con le relative infrastrutture e servizi, ivi compresa la gestione di aree di servizio e di distributori di carburanti e lubrificanti per autotrazione al servizio dell'attività interportuale, nonché attività di logistica, trasporto merci conto terzi e spedizione, sia in Italia che all'Estero
Quota % di partecipazione detenuta dal soggetto privato ⁽⁹⁾	
Svolgimento di attività analoghe a quelle svolte da altre società (art.20, c.2 lett.c)	no
Necessità di contenimento dei costi di funzionamento (art.20, c.2 lett.f)	no
Necessità di aggregazione di società (art.20, c.2 lett.g)	sì
L'Amministrazione ha fissato, con proprio provvedimento, obiettivi specifici sui costi di funzionamento della partecipata? (art.19, c, 5) ⁽¹⁰⁾	no
Esito della revisione periodica ⁽¹¹⁾	razionalizzazione
Modalità (razionalizzazione) ⁽¹²⁾	fusione della società per incorporazione in altra società

NOME DEL CAMPO	Indicazioni per la compilazione
Termine previsto per la razionalizzazione ⁽¹²⁾	La tempistica non è nota in quanto l'operazione è condizionata alla riassegnazione della concessione della tratta autostradale, ad oggi non ancora definita
Dichiarazione di Cessione a titolo oneroso in Revisione straordinaria ⁽¹³⁾ §	Si
Applicazione dell'art. 24, comma 5-bis ⁽¹⁴⁾ §	No
Note*	Si conferma la volontà di dismettere la partecipazione in Interbrennero S.p.A., aderendo al progetto della Provincia Autonoma di Trento che propone la cessione delle azioni di Interbrennero possedute dagli enti pubblici aventi sede nella Regione (dunque: Comune di Trento, Province di Trento e Bolzano, Regione e CCIAA di Trento) ad Autostrada del Brennero S.p.A. (anch'essa socio di Interbrennero al 3,31%), al fine di realizzare le condizioni per l'incorporazione. Il consolidamento di Interbrennero S.p.A. in Autostrada del Brennero S.p.A. darebbe ulteriore forza agli investimenti per l'intermodalità e lo spostamento del traffico pesante dalla strada alla rotaia, obiettivo di sicuro interesse pubblico condiviso dal Comune.

⁽⁹⁾ Compilare il campo se "Attività svolta dalla Partecipata" precedentemente selezionata è "Realizzazione e gestione di opera pubblica ovvero organizzazione e gestione di servizio di interesse generale tramite PPP (Art.4, c.2, lett.c)".

⁽¹⁰⁾ Compilare il campo se "Tipo di controllo" è stato selezionato elemento diverso da "nessuno".

⁽¹¹⁾ La compilazione del campo non è richiesta per le società in liquidazione, per quelle soggette a procedure concorsuali e per i GAL.

⁽¹²⁾ Campo obbligatorio se per "Esito della revisione periodica" è stato selezionato "Razionalizzazione".

⁽¹³⁾ Nel campo l'Amministrazione deve specificare se nel provvedimento di revisione straordinaria, adottato ai sensi dell'art. 24 del TUSP, era stato indicato l'esito "Cessione a titolo oneroso". La compilazione non è richiesta se la società è in liquidazione, è soggetta a procedura concorsuale, è un GAL o nel caso in cui nel campo "Attività svolta dalla partecipata" sia stato selezionato "Coordinamento e attuazione patti territoriali e contratti d'area ex delibera CIPE 21/03/1997 (Art. 26, c.7) oppure "Gestione delle case da gioco – società già costituita e autorizzata alla data del 23/09/2016 (art. 26, c. 12 sexies)".

⁽¹⁴⁾ Nel campo l'Amministrazione deve dichiarare se la misura di cessione a titolo oneroso non è stata attuata ai sensi dell'art. 24, comma 5-bis. Il campo va compilato nel caso in cui la risposta al campo precedente "Dichiarazione di Cessione a titolo oneroso in Revisione straordinaria" sia Sì.

§ Nuovo campo rispetto alla rilevazione precedente.

*Campo con compilazione facoltativa.

TRENTINO DIGITALE S.P.A.

Dati relativi alla partecipazione detenuta al 31/12/2020

DATI ANAGRAFICI DELLA PARTECIPATA

NOME DEL CAMPO	Indicazioni per la compilazione
Codice Fiscale	990320228
Denominazione	TRENTINO DIGITALE S.P.A.
Data di costituzione della partecipata	07/02/1983
Forma giuridica	Società per azioni
Tipo di fondazione	Scegliere un elemento.
Altra forma giuridica	
Stato di attività della partecipata	attiva
Data di inizio della procedura ⁽¹⁾	
Società con azioni quotate in mercati regolamentati ⁽²⁾	no
Società che ha emesso strumenti finanziari quotati in mercati regolamentati (ex TUSP) ⁽²⁾	no
La società è un GAL ⁽²⁾	no

⁽¹⁾ Compilare solo se nel campo "stato di attività della partecipata" è stato indicato che sono in corso procedure di liquidazione oppure procedure concorsuali.

⁽²⁾ Nell'applicativo le società con azioni quotate e quelle emittenti strumenti finanziari quotati in mercati regolamentati ("società quotate ex TUSP") e i Gruppi di Azione Locale (GAL) sono individuati mediante elenchi ufficiali.

SEDE LEGALE DELLA PARTECIPATA

NOME DEL CAMPO	Indicazioni per la compilazione
Stato	Italia
Provincia	TRENTO
Comune	Trento (TN)
CAP*	38121
Indirizzo*	VIA GILLI , 2
Telefono*	0461800111
FAX*	
Email*	tndigit@pec.tndigit.it

* campo con compilazione facoltativa

SETTORE DI ATTIVITÀ DELLA PARTECIPATA

NOME DEL CAMPO	Indicazioni per la compilazione
Attività 1	J.62.02 - Consulenza nel settore delle tecnologie dell'informatica
Attività 2	J.62.01 - Produzione di software non connesso all'edizione

ULTERIORI INFORMAZIONI SULLA PARTECIPATA *

NOME DEL CAMPO	Indicazioni per la compilazione
Società in house	sì
Previsione nello statuto di limiti sul fatturato ⁽³⁾	sì

NOME DEL CAMPO	Indicazioni per la compilazione
Società contenuta nell'allegato A al D.Lgs. n. 175/2016	no
Società a partecipazione pubblica di diritto singolare (art.1, c. 4, lett. A) #	sì
Riferimento normativo società di diritto singolare ⁽³⁾	Legge provinciale 6 maggio 1980, n. 10, artt. 2 - 3 Legge provinciale 16 giugno 2006, n. 3, art. 33 co. 7 bis
La società adotta un sistema di contabilità analitica e separata per attività? §	sì
Specificare se la disciplina applicata è stata dettata da: §	AGCOM
Società esclusa dall'applicazione dell'art. 4 con DPCM (art. 4, c. 9)	no
Società esclusa dall'applicazione dell'art. 4 con provvedimento del Presidente della Regione o delle Prov. Autonome (art. 4, c. 9)	no
Riferimento normativo atto esclusione ⁽⁴⁾	

* La compilazione della Sezione "Ulteriori Informazioni sulla partecipata" non è richiesta per "società quotate ex TUSP", se la società è un GAL oppure se lo stato di attività della società è "in liquidazione" o "soggetta a procedure concorsuali".

⁽³⁾ Compilare il campo solo se nel campo precedente è stato scelto "sì"

⁽⁴⁾ Compilare il campo solo se in uno dei campi precedenti è stato scelto "sì"

Per la nozione giuridica di "società a partecipazione pubblica di diritto singolare" di cui all'art. 1, comma 4, del TUSP, si veda l'orientamento della Struttura di monitoraggio disponibile sul sito del DT al seguente link:

http://www.dt.tesoro.it/export/sites/sitodt/modules/documenti_it/patrimonio_pubblico/patrimonio_pa/Orientamento_del_18_novembre_2019_xSocietx_a_partecipazione_pubblica_di_diritto_singolarex_.pdf

§ Nuovo campo rispetto alla rilevazione precedente.

DATI DI BILANCIO PER LA VERIFICA TUSP*

NOME DEL CAMPO	Anno 2020
Tipologia di attività svolta	Attività produttive di beni e servizi
Numero medio di dipendenti	297
Numero dei componenti dell'organo di amministrazione	5
Compenso dei componenti dell'organo di amministrazione	112.700 + 10.203 oneri previdenziali
Numero dei componenti dell'organo di controllo	3
Compenso dei componenti dell'organo di controllo	52.250 + 2.090 oneri previdenziali

NOME DEL CAMPO	2020	2019	2018	2017	2016
Approvazione bilancio	sì	sì	sì	sì	sì
Risultato d'esercizio	988.853	1.191.222	1.595.918	892.950	216.007

* La compilazione della Sezione "Dati di bilancio per la verifica TUSP" non è richiesta per le "società quotate ex TUSP", se lo stato di attività della società è "in liquidazione" o "soggetta a procedure concorsuali".

1. Attività produttive di beni e servizi o Distretti tecnologici

Compilare la seguente sotto-sezione se la "Tipologia di attività svolta" dalla partecipata è: "Attività produttive di beni e servizi" o "**Attività di promozione e sviluppo di progetti di ricerca finanziati (Distretti tecnologici)**".

NOME DEL CAMPO	2020	2019	2018
A1) Ricavi delle vendite e delle prestazioni	52.802.466	49.684.933	54.804.364
A5) Altri Ricavi e Proventi	5.611.541	6.119.852	6.315.470
di cui Contributi in conto esercizio	5.132.844	5.091.398	5.286.296
Totale A1) + A5)	58.414.007	55.804.785	61.119.834
Media fatturato	58.446.208,67		

RAPPORTI ECONOMICI CON LA PARTECIPATA	2020	2019	2018
ENTRATE			
Dividendi	7.654		
Altre entrate riscosse	100	154	859
USCITE			
Pagamenti a favore della partecipata per contratti di servizio, spese correnti e spese in conto capitale	52.172	74.796	126.416

SOSTENIBILITÀ ECONOMICA FINANZIARIA PATRIMONIALE		2020	2019	2018
Indice ROE: utile esercizio/patrimonio netto	E' un indicatore di redditività finale dei mezzi propri	2,32%	2,79%	3,85%
Rapporto di Indebitamento: debiti/totale attivo	È un indicatore dimensionale di indebitamento che evidenzia il peso dei finanziamenti di terzi rispetto al totale degli investimenti aziendali	74,50%	74,76%	75,97%
Rapporto tra mezzi propri e capitale investito: Patrimonio netto/totale attivo	È un indicatore dimensionale di patrimonializzazione, il quale mostra il peso dei fondi interni per finanziare gli attivi dell'azienda	25,50%	25,24%	24,03%

QUOTA DI POSSESSO (quota diretta e/o indiretta)

NOME DEL CAMPO	Indicazioni per la compilazione
Tipologia di Partecipazione	Partecipazione diretta
Quota diretta ⁽⁵⁾	0,68%
Codice Fiscale Tramite ⁽⁶⁾	
Denominazione Tramite (organismo) ⁽⁶⁾	
Quota detenuta dalla Tramite nella società ⁽⁷⁾	

⁽⁵⁾ Se la partecipazione è diretta o sia diretta che indiretta, inserire la quota detenuta direttamente dall'Amministrazione nella società.

⁽⁶⁾ Compilare se per "Tipologia di Partecipazione" è stato indicato "Partecipazione Indiretta" o "Partecipazione diretta e indiretta". Inserire CF e denominazione dell'ultima tramite attraverso la quale la società è indirettamente partecipata dall'Amministrazione.

⁽⁷⁾ Inserire la quota di partecipazione che la "tramite" detiene nella società.

QUOTA DI POSSESSO – TIPO DI CONTROLLO

NOME DEL CAMPO	Indicazioni per la compilazione
Tipo di controllo	controllo analogo congiunto

INFORMAZIONI ED ESITO PER LA RAZIONALIZZAZIONE

NOME DEL CAMPO	Indicazioni per la compilazione
Partecipazione ancora detenuta alla data di adozione del provvedimento	Sì
Società controllata da una quotata	No
CF della società quotata controllante ⁽⁸⁾	
Denominazione della società quotata controllante ⁽⁸⁾	

⁽⁸⁾ Compilare il campo solo se nel campo "Società controllata da una quotata" è stato scelto "sì".

Se la partecipazione è ancora detenuta alla data di adozione del provvedimento continuare con la compilazione dei campi di seguito riportati. Altrimenti, se la partecipazione non è più detenuta alla data di adozione del provvedimento, deve essere compilata la scheda "Partecipazione non più detenuta" in base alla tipologia della razionalizzazione realizzata.

La partecipata svolge un'attività di produzione di beni e servizi a favore dell'Amministrazione?	Sì
Attività svolta dalla Partecipata	autoproduzione di beni o servizi strumentali all'ente o agli enti pubblici partecipanti o allo svolgimento delle loro funzioni (Art. 4, c. 2, lett. d)
Descrizione dell'attività	Trentino Digitale s.p.a. è la società di sistema, costituita dalla Provincia autonoma di Trento ai sensi della legge provinciale 6 maggio 1980, n. 10, artt. 2 -3, al fine di curare la progettazione, lo sviluppo, la manutenzione e l'esercizio del Sistema Informativo Elettronico Trentino (S.I.N.E.T.), evoluzione del Sistema Informativo Elettronico Pubblico (S.I.E.P.), e dell'infrastruttura, a beneficio delle Amministrazioni stesse e degli altri enti e soggetti del sistema, in osservanza della disciplina vigente. La società è soggetta al controllo analogo congiunto della Provincia, degli Enti locali e di altri Organismi di diritto pubblico trentini, sulla base di apposita Convenzione di governance. La partecipazione alla società, da parte degli Enti locali trentini, è prevista dall'art. 33 co. 7 bis l.p. n. 3/2006.
Quota % di partecipazione detenuta dal soggetto privato ⁽⁹⁾	
Svolgimento di attività analoghe a quelle svolte da altre società (art.20, c.2 lett.c)	no

NOME DEL CAMPO	Indicazioni per la compilazione
Necessità di contenimento dei costi di funzionamento (art.20, c.2 lett.f)	no
Necessita di aggregazione di società (art.20, c.2 lett.g)	no
L'Amministrazione ha fissato, con proprio provvedimento, obiettivi specifici sui costi di funzionamento della partecipata? (art.19, c, 5) ⁽¹⁰⁾	no
Esito della revisione periodica ⁽¹¹⁾	mantenimento senza interventi
Modalità (razionalizzazione) ⁽¹²⁾	Scegliere un elemento.
Termine previsto per la razionalizzazione ⁽¹²⁾	
Dichiarazione di Cessione a titolo oneroso in Revisione straordinaria ⁽¹³⁾ §	No
Applicazione dell'art. 24, comma 5-bis ⁽¹⁴⁾ §	Scegliere un elemento.
Note*	<p>Si ritiene di mantenere la partecipazione in oggetto in quanto il Comune di Trento si avvale della società per diversi servizi informatici fondamentali per il funzionamento dell'ente, quali, tra gli altri, la fornitura di servizi di connettività, il protocollo informatico, attività di sviluppo software e fornitura di servizi infrastrutturali e professionali a supporto di piattaforme in uso da parte dell'Amministrazione.</p> <p>La società è soggetta ad attività di direzione e coordinamento da parte della Provincia Autonoma di Trento, la quale provvede ad impartire alla Società adeguate direttive di contenimento della spesa e a monitorarne l'attuazione. Non si ravvisa pertanto la necessità di prescrivere ulteriori azioni di contenimento dei costi di funzionamento</p>

⁽⁹⁾ Compilare il campo se "Attività svolta dalla Partecipata" precedentemente selezionata è "Realizzazione e gestione di opera pubblica ovvero organizzazione e gestione di servizio di interesse generale tramite PPP (Art.4, c.2, lett.c)".

⁽¹⁰⁾ Compilare il campo se "Tipo di controllo" è stato selezionato elemento diverso da "nessuno".

⁽¹¹⁾ La compilazione del campo non è richiesta per le società in liquidazione, per quelle soggette a procedure concorsuali e per i GAL.

⁽¹²⁾ Campo obbligatorio se per "Esito della revisione periodica" è stato selezionato "Razionalizzazione".

⁽¹³⁾ Nel campo l'Amministrazione deve specificare se nel provvedimento di revisione straordinaria, adottato ai sensi dell'art. 24 del TUSP, era stato indicato l'esito "Cessione a titolo oneroso". La compilazione non è richiesta se la società è in liquidazione, è soggetta a procedura concorsuale, è un GAL o nel caso in cui nel campo "Attività svolta dalla partecipata" sia stato selezionato "Coordinamento e attuazione patti territoriali e contratti d'area ex delibera CIPE 21/03/1997 (Art. 26, c.7) oppure "Gestione delle case da gioco – società già costituita e autorizzata alla data del 23/09/2016 (art. 26, c. 12 sexies)".

⁽¹⁴⁾ Nel campo l'Amministrazione deve dichiarare se la misura di cessione a titolo oneroso non è stata attuata ai sensi dell'art. 24, comma 5-bis. Il campo va compilato nel caso in cui la risposta al campo precedente "Dichiarazione di Cessione a titolo oneroso in Revisione straordinaria" sia Sì.

§ Nuovo campo rispetto alla rilevazione precedente.

*Campo con compilazione facoltativa.

CENTRO SERVIZI CONDIVISI (CSC)- SOCIETA' CONSORTILE A RESPONSABILITA' LIMITATA IN LIQUIDAZIONE

Dati relativi alla partecipazione detenuta al 31/12/2020

DATI ANAGRAFICI DELLA PARTECIPATA

NOME DEL CAMPO	Indicazioni per la compilazione
Codice Fiscale	02307490223
Denominazione	CENTRO SERVIZI CONDIVISI (CSC)- SOCIETA' CONSORTILE A RESPONSABILITA' LIMITATA IN LIQUIDAZIONE
Data di costituzione della partecipata	01/01/2013
Forma giuridica	Società consortile a responsabilità limitata
Tipo di fondazione	Scegliere un elemento.
Altra forma giuridica	
Stato di attività della partecipata	in liquidazione volontaria o scioglimento
Data di inizio della procedura ⁽¹⁾	21/12/2020
Società con azioni quotate in mercati regolamentati ⁽²⁾	no
Società che ha emesso strumenti finanziari quotati in mercati regolamentati (ex TUSP) ⁽²⁾	no
La società è un GAL ⁽²⁾	no

⁽¹⁾ Compilare solo se nel campo "stato di attività della partecipata" è stato indicato che sono in corso procedure di liquidazione oppure procedure concorsuali.

⁽²⁾ Nell'applicativo le società con azioni quotate e quelle emittenti strumenti finanziari quotati in mercati regolamentati ("società quotate ex TUSP") e i Gruppi di Azione Locale (GAL) sono individuati mediante elenchi ufficiali.

SEDE LEGALE DELLA PARTECIPATA

NOME DEL CAMPO	Indicazioni per la compilazione
Stato	Italia
Provincia	TRENTO
Comune	Rovereto (TN)
CAP*	38068
Indirizzo*	VIA FORTUNATO ZENI , 8
Telefono*	
FAX*	
Email*	CCSC@PEC.CCSC.IT

* campo con compilazione facoltativa

SETTORE DI ATTIVITÀ DELLA PARTECIPATA

NOME DEL CAMPO	Indicazioni per la compilazione
Attività 1	N.82.99.99 - Altri servizi di sostegno alle imprese nca

ULTERIORI INFORMAZIONI SULLA PARTECIPATA*

NOME DEL CAMPO	Indicazioni per la compilazione
Società in house	Scegliere un elemento.
Previsione nello statuto di limiti sul fatturato ⁽³⁾	Scegliere un elemento.

NOME DEL CAMPO	Indicazioni per la compilazione
Società contenuta nell'allegato A al D.Lgs. n. 175/2016	
Società a partecipazione pubblica di diritto singolare (art.1, c. 4, lett. A) #	Scegliere un elemento.
Riferimento normativo società di diritto singolare ⁽³⁾	
La società adotta un sistema di contabilità analitica e separata per attività? §	Scegliere un elemento.
Specificare se la disciplina applicata è stata dettata da: §	Scegliere un elemento.
Società esclusa dall'applicazione dell'art. 4 con DPCM (art. 4, c. 9)	Scegliere un elemento.
Società esclusa dall'applicazione dell'art. 4 con provvedimento del Presidente della Regione o delle Prov. Autonome (art. 4, c. 9)	Scegliere un elemento.
Riferimento normativo atto esclusione ⁽⁴⁾	

* La compilazione della Sezione "Ulteriori Informazioni sulla partecipata" non è richiesta per "società quotate ex TUSP", se la società è un GAL oppure se lo stato di attività della società è "in liquidazione" o "soggetta a procedure concorsuali".

⁽³⁾ Compilare il campo solo se nel campo precedente è stato scelto "sì"

⁽⁴⁾ Compilare il campo solo se in uno dei campi precedenti è stato scelto "sì"

Per la nozione giuridica di "società a partecipazione pubblica di diritto singolare" di cui all'art. 1, comma 4, del TUSP, si veda l'orientamento della Struttura di monitoraggio disponibile sul sito del DT al seguente link:

[http://www.dt.tesoro.it/export/sites/sitodt/modules/documenti_it/patrimonio_pubblico/patrimonio_pa/Orientamento_del_18_novembre_2019_xSocietx_a_partecipazione_pubblica_di_diritto_singolarex .pdf](http://www.dt.tesoro.it/export/sites/sitodt/modules/documenti_it/patrimonio_pubblico/patrimonio_pa/Orientamento_del_18_novembre_2019_xSocietx_a_partecipazione_pubblica_di_diritto_singolarex.pdf)

§ Nuovo campo rispetto alla rilevazione precedente.

DATI DI BILANCIO PER LA VERIFICA TUSP *

NOME DEL CAMPO	Anno 2020
Tipologia di attività svolta	Scegliere un elemento.
Numero medio di dipendenti	
Numero dei componenti dell'organo di amministrazione	
Compenso dei componenti dell'organo di amministrazione	
Numero dei componenti dell'organo di controllo	
Compenso dei componenti dell'organo di controllo	

NOME DEL CAMPO	2020	2019	2018	2017	2016
Approvazione bilancio	Scegliere un elemento.	Scegliere un elemento.	Scegliere un elemento.	Scegliere un elemento.	Scegliere un elemento.
Risultato d'esercizio	0	0	0	0	0

* La compilazione della Sezione "Dati di bilancio per la verifica TUSP" non è richiesta per le "società quotate ex TUSP", se lo stato di attività della società è "in liquidazione" o "soggetta a procedure concorsuali".

1. Attività produttive di beni e servizi o Distretti tecnologici

Compilare la seguente sotto-sezione se la "Tipologia di attività svolta" dalla partecipata è: "Attività produttive di beni e servizi" o "**Attività di promozione e sviluppo di progetti di ricerca finanziati (Distretti tecnologici)**".

NOME DEL CAMPO	2020	2019	2018
A1) Ricavi delle vendite e delle prestazioni			
A5) Altri Ricavi e Proventi			
di cui Contributi in conto esercizio			
Totale A1) + A5)			
Media fatturato			

QUOTA DI POSSESSO (quota diretta e/o indiretta)

NOME DEL CAMPO	Indicazioni per la compilazione
Tipologia di Partecipazione	Partecipazione indiretta
Quota diretta ⁽⁵⁾	
Codice Fiscale Tramite ⁽⁶⁾	01807370224
Denominazione Tramite (organismo) ⁽⁶⁾	TRENTINO TRASPORTI S.P.A.
Quota detenuta dalla Tramite nella società ⁽⁷⁾	12,50%
Codice Fiscale Tramite ⁽⁶⁾	00990320228
Denominazione Tramite (organismo) ⁽⁶⁾	TRENTINO DIGITALE S.P.A.
Quota detenuta dalla Tramite nella società ⁽⁷⁾	12,50%
Codice Fiscale Tramite ⁽⁶⁾	02002380224
Denominazione Tramite (organismo) ⁽⁶⁾	TRENTINO RISCOSSIONI S.P.A.
Quota detenuta dalla Tramite nella società ⁽⁷⁾	12,50%

⁽⁵⁾ Se la partecipazione è diretta o sia diretta che indiretta, inserire la quota detenuta direttamente dall'Amministrazione nella società.

⁽⁶⁾ Compilare se per "Tipologia di Partecipazione" è stato indicato "Partecipazione Indiretta" o "Partecipazione diretta e indiretta". Inserire CF e denominazione dell'ultima tramite attraverso la quale la società è indirettamente partecipata dall'Amministrazione.

⁽⁷⁾ Inserire la quota di partecipazione che la "tramite" detiene nella società.

QUOTA DI POSSESSO – TIPO DI CONTROLLO

NOME DEL CAMPO	Indicazioni per la compilazione
Tipo di controllo	nessuno

INFORMAZIONI ED ESITO PER LA RAZIONALIZZAZIONE

NOME DEL CAMPO	Indicazioni per la compilazione
Partecipazione ancora detenuta alla data di adozione del provvedimento	No
Società controllata da una quotata	No
CF della società quotata controllante ⁽⁸⁾	

NOME DEL CAMPO	Indicazioni per la compilazione
Denominazione della società quotata controllante ⁽⁸⁾	

⁽⁸⁾ Compilare il campo solo se nel campo "Società controllata da una quotata" è stato scelto "sì".

Se la partecipazione è ancora detenuta alla data di adozione del provvedimento continuare con la compilazione dei campi di seguito riportati. Altrimenti, se la partecipazione non è più detenuta alla data di adozione del provvedimento, deve essere compilata la scheda "Partecipazione non più detenuta" in base alla tipologia della razionalizzazione realizzata.

La partecipata svolge un'attività di produzione di beni e servizi a favore dell'Amministrazione?	No
Attività svolta dalla Partecipata	autoproduzione di beni o servizi strumentali all'ente o agli enti pubblici partecipanti o allo svolgimento delle loro funzioni (Art. 4, c. 2, lett. d)
Descrizione dell'attività	Servizi amministrativi, legale e di controlli interni a favore delle società consorziate
Quota % di partecipazione detenuta dal soggetto privato ⁽⁹⁾	
Svolgimento di attività analoghe a quelle svolte da altre società (art.20, c.2 lett.c)	no
Necessità di contenimento dei costi di funzionamento (art.20, c.2 lett.f)	no
Necessità di aggregazione di società (art.20, c.2 lett.g)	no
L'Amministrazione ha fissato, con proprio provvedimento, obiettivi specifici sui costi di funzionamento della partecipata? (art.19, c, 5) ⁽¹⁰⁾	no
Esito della revisione periodica ⁽¹¹⁾	razionalizzazione
Modalità (razionalizzazione) ⁽¹²⁾	liquidazione della società
Termine previsto per la razionalizzazione ⁽¹²⁾	
Dichiarazione di Cessione a titolo oneroso in Revisione straordinaria ⁽¹³⁾ §	No
Applicazione dell'art. 24, comma 5-bis ⁽¹⁴⁾ §	Scegliere un elemento.
Note*	La società ha cessato l'attività e cancellata dal registro delle imprese in data 1.7.2021

⁽⁹⁾ Compilare il campo se "Attività svolta dalla Partecipata" precedentemente selezionata è "Realizzazione e gestione di opera pubblica ovvero organizzazione e gestione di servizio di interesse generale tramite PPP (Art.4, c.2, lett.c)".

⁽¹⁰⁾ Compilare il campo se "Tipo di controllo" è stato selezionato elemento diverso da "nessuno".

⁽¹¹⁾ La compilazione del campo non è richiesta per le società in liquidazione, per quelle soggette a procedure concorsuali e per i GAL.

⁽¹²⁾ Campo obbligatorio se per "Esito della revisione periodica" è stato selezionato "Razionalizzazione".

⁽¹³⁾ Nel campo l'Amministrazione deve specificare se nel provvedimento di revisione straordinaria, adottato ai sensi dell'art. 24 del TUSP, era stato indicato l'esito "Cessione a titolo oneroso". La compilazione non è richiesta se la società è in liquidazione, è soggetta a procedura concorsuale, è un GAL o nel caso in cui nel campo "Attività svolta dalla partecipata" sia stato selezionato "Coordinamento e attuazione patti territoriali e contratti d'area ex delibera CIPE 21/03/1997 (Art. 26, c.7) oppure "Gestione delle case da gioco - società già costituita e autorizzata

alla data del 23/09/2016 (art. 26, c. 12 sexies)“.

- (14) Nel campo l'Amministrazione deve dichiarare se la misura di cessione a titolo oneroso non è stata attuata ai sensi dell'art. 24, comma 5-bis. Il campo va compilato nel caso in cui la risposta al campo precedente "Dichiarazione di Cessione a titolo oneroso in Revisione straordinaria" sia Sì.

S Nuovo campo rispetto alla rilevazione precedente.

*Campo con compilazione facoltativa.

SCHEDA PARTECIPAZIONE NON PIU' DETENUTA

Liquidazione /Scioglimento della società

DATI ANAGRAFICI DELLA PARTECIPATA

Codice Fiscale	02307490223
Denominazione	CENTRO SERVIZI CONDIVISI (CSC)- SOCIETA' CONSORTILE A RESPONSABILITA' LIMITATA IN LIQUIDAZIONE

NOME DEL CAMPO	Indicazioni per la compilazione
Partecipazione non più detenuta in attuazione di precedenti piani di razionalizzazione	no
Data di conclusione della procedura	17/06/2021
Società cessata a chiusura della seguente procedura	Liquidazione volontaria o giudiziale
Dettagli causa di cessazione della società	
Data di cancellazione della società dal Registro delle Imprese	01/07/2021
Ottenimento di un introito finanziario	Scegliere un elemento.
Ammontare dell'introito finanziario previsto dall'operazione (€)	
Ammontare dell'introito finanziario incassato (€)	
Data in cui è avvenuto l'incasso dell'introito finanziario	
Data prevista per l'incasso del saldo	
Ulteriori informazioni*	

*Campo testuale con compilazione facoltativa.

TRENTINO MOBILITA' S.P.A.

Dati relativi alla partecipazione detenuta al 31/12/2020

DATI ANAGRAFICI DELLA PARTECIPATA

NOME DEL CAMPO	Indicazioni per la compilazione
Codice Fiscale	01606150223
Denominazione	TRENTINO MOBILITA' S.P.A.
Data di costituzione della partecipata	28/04/1998
Forma giuridica	Società per azioni
Tipo di fondazione	
Altra forma giuridica	
Stato di attività della partecipata	attiva
Data di inizio della procedura ⁽¹⁾	
Società con azioni quotate in mercati regolamentati ⁽²⁾	no
Società che ha emesso strumenti finanziari quotati in mercati regolamentati (ex TUSP) ⁽²⁾	no
La società è un GAL ⁽²⁾	no

⁽¹⁾ Compilare solo se nel campo "stato di attività della partecipata" è stato indicato che sono in corso procedure di liquidazione oppure procedure concorsuali.

⁽²⁾ Nell'applicativo le società con azioni quotate e quelle emittenti strumenti finanziari quotati in mercati regolamentati ("società quotate ex TUSP") e i Gruppi di Azione Locale (GAL) sono individuati mediante elenchi ufficiali.

SEDE LEGALE DELLA PARTECIPATA

NOME DEL CAMPO	Indicazioni per la compilazione
Stato	Italia
Provincia	TRENTO
Comune	Trento (TN)
CAP*	38122
Indirizzo*	VIA BRENNERO , 71
Telefono*	
FAX*	
Email*	trentinomobilita@pec.it

* campo con compilazione facoltativa

SETTORE DI ATTIVITÀ DELLA PARTECIPATA

NOME DEL CAMPO	Indicazioni per la compilazione
Attività 1	H.52.21.5 - Gestione di parcheggi e autorimesse

ULTERIORI INFORMAZIONI SULLA PARTECIPATA *

NOME DEL CAMPO	Indicazioni per la compilazione
Società in house	sì
Previsione nello statuto di limiti sul fatturato ⁽³⁾	sì
Società contenuta nell'allegato A al D.Lgs. n. 175/2016	no

NOME DEL CAMPO	Indicazioni per la compilazione
Società a partecipazione pubblica di diritto singolare (art.1, c. 4, lett. A) #	no
Riferimento normativo società di diritto singolare ⁽³⁾	
La società adotta un sistema di contabilità analitica e separata per attività? §	sì
Specificare se la disciplina applicata è stata dettata da: §	MEF (direttiva 9 settembre 2019)
Società esclusa dall'applicazione dell'art. 4 con DPCM (art. 4, c. 9)	no
Società esclusa dall'applicazione dell'art. 4 con provvedimento del Presidente della Regione o delle Prov. Autonome (art. 4, c. 9)	no
Riferimento normativo atto esclusione ⁽⁴⁾	

* La compilazione della Sezione "Ulteriori Informazioni sulla partecipata" non è richiesta per "società quotate ex TUSP", se la società è un GAL oppure se lo stato di attività della società è "in liquidazione" o "soggetta a procedure concorsuali".

⁽³⁾ Compilare il campo solo se nel campo precedente è stato scelto "sì"

⁽⁴⁾ Compilare il campo solo se in uno dei campi precedenti è stato scelto "sì"

Per la nozione giuridica di "società a partecipazione pubblica di diritto singolare" di cui all'art. 1, comma 4, del TUSP, si veda l'orientamento della Struttura di monitoraggio disponibile sul sito del DT al seguente link:

http://www.dt.tesoro.it/export/sites/sitodt/modules/documenti_it/patrimonio_pubblico/patrimonio_pa/Orientamento_del_18_novembre_2019_xSocietx_a_partecipazione_pubblica_di_diritto_singolarex.pdf

§ Nuovo campo rispetto alla rilevazione precedente.

DATI DI BILANCIO PER LA VERIFICA TUSP*

NOME DEL CAMPO	Anno 2020
Tipologia di attività svolta	Attività produttive di beni e servizi
Numero medio di dipendenti	17
Numero dei componenti dell'organo di amministrazione	5
Compenso dei componenti dell'organo di amministrazione	21.470
Numero dei componenti dell'organo di controllo	3
Compenso dei componenti dell'organo di controllo	17.368

NOME DEL CAMPO	2020	2019	2018	2017	2016
Approvazione bilancio	sì	sì	sì	sì	sì
Risultato d'esercizio	417.120	444.984	428.357	456.558	555.609

* La compilazione della Sezione "Dati di bilancio per la verifica TUSP" non è richiesta per le "società quotate ex TUSP", se lo stato di attività della società è "in liquidazione" o "soggetta a procedure concorsuali".

1. Attività produttive di beni e servizi o Distretti tecnologici

Compilare la seguente sotto-sezione se la "Tipologia di attività svolta" dalla partecipata è: "Attività produttive di beni e servizi" o "**Attività di promozione e sviluppo di progetti di ricerca finanziati (Distretti tecnologici)**".

NOME DEL CAMPO	2020	2019	2018
A1) Ricavi delle vendite e delle prestazioni	3.393.866	4.470.499	4.289.207
A5) Altri Ricavi e Proventi	150.240	47.678	43.252
di cui Contributi in conto esercizio	79.127	0	0
Totale A1) + A5)	3.544.106	4.518.177	4.332.459
Media fatturato	4.131.580,67		

RAPPORTI ECONOMICI CON LA PARTECIPATA	2020	2019	2018
ENTRATE			
Dividendi	0	256.378	300.965
Altre entrate riscosse	1.176.906	1.861.755	2.057.001
USCITE			
Pagamenti a favore della partecipata per contratti di servizio, spese correnti e spese in conto capitale	175.832	150.736	149.122

SOSTENIBILITÀ ECONOMICA FINANZIARIA PATRIMONIALE		2020	2019	2018
Indice ROE: utile esercizio/patrimonio netto	E' un indicatore di redditività finale dei mezzi propri	9,86%	11,68%	11,67%
Rapporto di Indebitamento: debiti/totale attivo	È un indicatore dimensionale di indebitamento che evidenzia il peso dei finanziamenti di terzi rispetto al totale degli investimenti aziendali	29,51%	33,28%	31,24%
Rapporto tra mezzi propri e capitale investito: Patrimonio netto/totale attivo	È un indicatore dimensionale di patrimonializzazione, il quale mostra il peso dei fondi interni per finanziare gli attivi dell'azienda	70,49%	66,72%	68,76%

QUOTA DI POSSESSO (quota diretta e/o indiretta)

NOME DEL CAMPO	Indicazioni per la compilazione
Tipologia di Partecipazione	Partecipazione diretta
Quota diretta ⁽⁵⁾	82,26%
Codice Fiscale Tramite ⁽⁶⁾	
Denominazione Tramite (organismo) ⁽⁶⁾	
Quota detenuta dalla Tramite nella società ⁽⁷⁾	

⁽⁵⁾ Se la partecipazione è diretta o sia diretta che indiretta, inserire la quota detenuta direttamente dall'Amministrazione nella società.

⁽⁶⁾ Compilare se per "Tipologia di Partecipazione" è stato indicato "Partecipazione Indiretta" o "Partecipazione diretta e indiretta". Inserire CF e denominazione dell'ultima tramite attraverso la quale la società è indirettamente partecipata dall'Amministrazione.

⁽⁷⁾ Inserire la quota di partecipazione che la "tramite" detiene nella società.

QUOTA DI POSSESSO – TIPO DI CONTROLLO

NOME DEL CAMPO	Indicazioni per la compilazione
Tipo di controllo	controllo solitario - maggioranza dei voti esercitabili nell'assemblea ordinaria
Note*	La società è altresì soggetta a CONTROLLO ANALOGO CONGIUNTO in forza di apposita Convenzione sottoscritta tra gli Enti soci

INFORMAZIONI ED ESITO PER LA RAZIONALIZZAZIONE

NOME DEL CAMPO	Indicazioni per la compilazione
Partecipazione ancora detenuta alla data di adozione del provvedimento	Sì
Società controllata da una quotata	No
CF della società quotata controllante ⁽⁸⁾	
Denominazione della società quotata controllante ⁽⁸⁾	

⁽⁸⁾ Compilare il campo solo se nel campo "Società controllata da una quotata" è stato scelto "sì".

Se la partecipazione è ancora detenuta alla data di adozione del provvedimento continuare con la compilazione dei campi di seguito riportati. Altrimenti, se la partecipazione non è più detenuta alla data di adozione del provvedimento, deve essere compilata la scheda "Partecipazione non più detenuta" in base alla tipologia della razionalizzazione realizzata.

La partecipata svolge un'attività di produzione di beni e servizi a favore dell'Amministrazione?	Sì
Attività svolta dalla Partecipata	produzione di un servizio di interesse generale (Art. 4, c. 2, lett. a)
Descrizione dell'attività	rientrano nell'oggetto sociale, principalmente la gestione della sosta a raso su strade e piazze, la progettazione e installazione di sistemi per la regolamentazione della sosta, tra cui i parcometri, nonché di sistemi tecnologici per la gestione integrata dell'accesso e/o il pagamento dei servizi; la realizzazione e gestione di parcheggi, autorimesse, autosilos, parcheggi per ciclomotori e biciclette; l'esercizio del controllo della sosta, compresa la gestione e manutenzione della segnaletica; l'effettuazione di studi sulle problematiche riguardanti la mobilità di persone e merci; la logistica integrata urbana e distribuzione merci
Quota % di partecipazione detenuta dal soggetto privato ⁽⁹⁾	
Svolgimento di attività analoghe a quelle svolte da altre società (art.20, c.2 lett.c)	no
Necessità di contenimento dei costi di funzionamento (art.20, c.2 lett.f)	no
Necessità di aggregazione di società (art.20, c.2 lett.g)	no

NOME DEL CAMPO	Indicazioni per la compilazione
L'Amministrazione ha fissato, con proprio provvedimento, obiettivi specifici sui costi di funzionamento della partecipata? (art.19, c, 5) ⁽¹⁰⁾	si
Esito della revisione periodica ⁽¹¹⁾	mantenimento senza interventi
Modalità (razionalizzazione) ⁽¹²⁾	Scegliere un elemento.
Termine previsto per la razionalizzazione ⁽¹²⁾	
Dichiarazione di Cessione a titolo oneroso in Revisione straordinaria ⁽¹³⁾ §	No
Applicazione dell'art. 24, comma 5-bis ⁽¹⁴⁾ §	Scegliere un elemento.
Note*	La società è affidataria per conto del Comune del servizio di gestione della sosta a pagamento e di altri servizi connessi alla mobilità urbana

⁽⁹⁾ Compilare il campo se "Attività svolta dalla Partecipata" precedentemente selezionata è "Realizzazione e gestione di opera pubblica ovvero organizzazione e gestione di servizio di interesse generale tramite PPP (Art.4, c.2, lett.c)".

⁽¹⁰⁾ Compilare il campo se "Tipo di controllo" è stato selezionato elemento diverso da "nessuno".

⁽¹¹⁾ La compilazione del campo non è richiesta per le società in liquidazione, per quelle soggette a procedure concorsuali e per i GAL.

⁽¹²⁾ Campo obbligatorio se per "Esito della revisione periodica" è stato selezionato "Razionalizzazione".

⁽¹³⁾ Nel campo l'Amministrazione deve specificare se nel provvedimento di revisione straordinaria, adottato ai sensi dell'art. 24 del TUSP, era stato indicato l'esito "Cessione a titolo oneroso". La compilazione non è richiesta se la società è in liquidazione, è soggetta a procedura concorsuale, è un GAL o nel caso in cui nel campo "Attività svolta dalla partecipata" sia stato selezionato "Coordinamento e attuazione patti territoriali e contratti d'area ex delibera CIPE 21/03/1997 (Art. 26, c.7) oppure "Gestione delle case da gioco – società già costituita e autorizzata alla data del 23/09/2016 (art. 26, c. 12 sexies)".

⁽¹⁴⁾ Nel campo l'Amministrazione deve dichiarare se la misura di cessione a titolo oneroso non è stata attuata ai sensi dell'art. 24, comma 5-bis. Il campo va compilato nel caso in cui la risposta al campo precedente "Dichiarazione di Cessione a titolo oneroso in Revisione straordinaria" sia Sì.

§ Nuovo campo rispetto alla rilevazione precedente.

*Campo con compilazione facoltativa.

CAR SHARING TRENTINO SOCIETA' COOPERATIVA

Dati relativi alla partecipazione detenuta al 31/12/2020

DATI ANAGRAFICI DELLA PARTECIPATA

NOME DEL CAMPO	Indicazioni per la compilazione
Codice Fiscale	02130300227
Denominazione	CAR SHARING TRENTO SOCIETA' COOPERATIVA
Data di costituzione della partecipata	21/07/2009
Forma giuridica	Società cooperativa
Tipo di fondazione	Scegliere un elemento.
Altra forma giuridica	
Stato di attività della partecipata	attiva
Data di inizio della procedura ⁽¹⁾	
Società con azioni quotate in mercati regolamentati ⁽²⁾	no
Società che ha emesso strumenti finanziari quotati in mercati regolamentati (ex TUSP) ⁽²⁾	no
La società è un GAL ⁽²⁾	no

⁽¹⁾ Compilare solo se nel campo "stato di attività della partecipata" è stato indicato che sono in corso procedure di liquidazione oppure procedure concorsuali.

⁽²⁾ Nell'applicativo le società con azioni quotate e quelle emittenti strumenti finanziari quotati in mercati regolamentati ("società quotate ex TUSP") e i Gruppi di Azione Locale (GAL) sono individuati mediante elenchi ufficiali.

SEDE LEGALE DELLA PARTECIPATA

NOME DEL CAMPO	Indicazioni per la compilazione
Stato	Italia
Provincia	TRENTO
Comune	Trento (TN)
CAP*	38122
Indirizzo*	Via del Brennero, 98
Telefono*	0461/433124
FAX*	
Email*	carsharingtn@gigapec.it

* campo con compilazione facoltativa

SETTORE DI ATTIVITÀ DELLA PARTECIPATA

NOME DEL CAMPO	Indicazioni per la compilazione
Attività 1	N.77.11 - Noleggio di autovetture ed autoveicoli leggeri

ULTERIORI INFORMAZIONI SULLA PARTECIPATA *

NOME DEL CAMPO	Indicazioni per la compilazione
Società in house	no
Previsione nello statuto di limiti sul fatturato ⁽³⁾	Scegliere un elemento.

NOME DEL CAMPO	Indicazioni per la compilazione
Società contenuta nell'allegato A al D.Lgs. n. 175/2016	no
Società a partecipazione pubblica di diritto singolare (art.1, c. 4, lett. A) #	no
Riferimento normativo società di diritto singolare ⁽³⁾	
La società adotta un sistema di contabilità analitica e separata per attività? §	no
Specificare se la disciplina applicata è stata dettata da: §	Scegliere un elemento.
Società esclusa dall'applicazione dell'art. 4 con DPCM (art. 4, c. 9)	no
Società esclusa dall'applicazione dell'art. 4 con provvedimento del Presidente della Regione o delle Prov. Autonome (art. 4, c. 9)	no
Riferimento normativo atto esclusione ⁽⁴⁾	

* La compilazione della Sezione "Ulteriori Informazioni sulla partecipata" non è richiesta per "società quotate ex TUSP", se la società è un GAL oppure se lo stato di attività della società è "in liquidazione" o "soggetta a procedure concorsuali".

⁽³⁾ Compilare il campo solo se nel campo precedente è stato scelto "sì"

⁽⁴⁾ Compilare il campo solo se in uno dei campi precedenti è stato scelto "sì"

Per la nozione giuridica di "società a partecipazione pubblica di diritto singolare" di cui all'art. 1, comma 4, del TUSP, si veda l'orientamento della Struttura di monitoraggio disponibile sul sito del DT al seguente link:

[http://www.dt.tesoro.it/export/sites/sitodt/modules/documenti_it/patrimonio_pubblico/patrimonio_pa/Orientamento_del_18_novembre_2019_xSocietx_a_partecipazione_pubblica_di_diritto_singolarex .pdf](http://www.dt.tesoro.it/export/sites/sitodt/modules/documenti_it/patrimonio_pubblico/patrimonio_pa/Orientamento_del_18_novembre_2019_xSocietx_a_partecipazione_pubblica_di_diritto_singolarex.pdf)

§ Nuovo campo rispetto alla rilevazione precedente.

DATI DI BILANCIO PER LA VERIFICA TUSP *

NOME DEL CAMPO	Anno 2020
Tipologia di attività svolta	Attività produttive di beni e servizi
Numero medio di dipendenti	1
Numero dei componenti dell'organo di amministrazione	7
Compenso dei componenti dell'organo di amministrazione	0
Numero dei componenti dell'organo di controllo	0
Compenso dei componenti dell'organo di controllo	0

NOME DEL CAMPO	2020	2019	2018	2017	2016
Approvazione bilancio	sì	sì	sì	sì	sì
Risultato d'esercizio	-22.911	10.398	-2.893	-13.243	-1.208

* La compilazione della Sezione "Dati di bilancio per la verifica TUSP" non è richiesta per le "società quotate ex TUSP", se lo stato di attività della società è "in liquidazione" o "soggetta a procedure concorsuali".

1. Attività produttive di beni e servizi o Distretti tecnologici

Compilare la seguente sotto-sezione se la "Tipologia di attività svolta" dalla partecipata è: "Attività produttive di beni e servizi" o "**Attività di promozione e sviluppo di progetti di ricerca finanziati (Distretti tecnologici)**".

NOME DEL CAMPO	2020	2019	2018
A1) Ricavi delle vendite e delle prestazioni	84.645	150.553	149.328
A5) Altri Ricavi e Proventi	2.206	20.557	1.921
di cui Contributi in conto esercizio	2.000	0	0
Totale A1) + A5)	86.851	171.110	151.249
Media fatturato	136.403,33		

QUOTA DI POSSESSO (quota diretta e/o indiretta)

NOME DEL CAMPO	Indicazioni per la compilazione
Tipologia di Partecipazione	Partecipazione indiretta
Quota diretta ⁽⁵⁾	
Codice Fiscale Tramite ⁽⁶⁾	01606150223
Denominazione Tramite (organismo) ⁽⁶⁾	TRENTINO MOBILITA' S.P.A.
Quota detenuta dalla Tramite nella società ⁽⁷⁾	12,81%
Codice Fiscale Tramite ⁽⁶⁾	1807370224
Denominazione Tramite (organismo) ⁽⁶⁾	TRENTINO TRASPORTI S.P.A.
Quota detenuta dalla Tramite nella società ⁽⁷⁾	12,81%

⁽⁵⁾ Se la partecipazione è diretta o sia diretta che indiretta, inserire la quota detenuta direttamente dall'Amministrazione nella società.

⁽⁶⁾ Compilare se per "Tipologia di Partecipazione" è stato indicato "Partecipazione Indiretta" o "Partecipazione diretta e indiretta". Inserire CF e denominazione dell'ultima tramite attraverso la quale la società è indirettamente partecipata dall'Amministrazione.

⁽⁷⁾ Inserire la quota di partecipazione che la "tramite" detiene nella società.

QUOTA DI POSSESSO – TIPO DI CONTROLLO

NOME DEL CAMPO	Indicazioni per la compilazione
Tipo di controllo	nessuno

INFORMAZIONI ED ESITO PER LA RAZIONALIZZAZIONE

NOME DEL CAMPO	Indicazioni per la compilazione
Partecipazione ancora detenuta alla data di adozione del provvedimento	Sì
Società controllata da una quotata	No
CF della società quotata controllante ⁽⁸⁾	
Denominazione della società quotata controllante ⁽⁸⁾	

NOME DEL CAMPO	Indicazioni per la compilazione
----------------	---------------------------------

⁽⁸⁾ Compilare il campo solo se nel campo "Società controllata da una quotata" è stato scelto "sì".

Se la partecipazione è ancora detenuta alla data di adozione del provvedimento continuare con la compilazione dei campi di seguito riportati. Altrimenti, se la partecipazione non è più detenuta alla data di adozione del provvedimento, deve essere compilata la scheda "Partecipazione non più detenuta" in base alla tipologia della razionalizzazione realizzata.

La partecipata svolge un'attività di produzione di beni e servizi a favore dell'Amministrazione?	Si
Attività svolta dalla Partecipata	attività diversa dalle precedenti
Descrizione dell'attività	Offerta di un servizio di mobilità sostenibile, attraverso il noleggio a breve termine di veicoli a utenti previamente iscritti e verso tariffe variabili legate all'utilizzo proporzionale al tempo e alla lunghezza dello spostamento, ed eventualmente da canoni fissi di abbonamento. Si tratta sostanzialmente di un servizio complementare al trasporto pubblico collettivo e al taxi e sostitutivo dell'utilizzo dell'auto privata.
Quota % di partecipazione detenuta dal soggetto privato ⁽⁹⁾	
Svolgimento di attività analoghe a quelle svolte da altre società (art.20, c.2 lett.c)	no
Necessità di contenimento dei costi di funzionamento (art.20, c.2 lett.f)	no
Necessità di aggregazione di società (art.20, c.2 lett.g)	no
L'Amministrazione ha fissato, con proprio provvedimento, obiettivi specifici sui costi di funzionamento della partecipata? (art.19, c, 5) ⁽¹⁰⁾	no
Esito della revisione periodica ⁽¹¹⁾	razionalizzazione
Modalità (razionalizzazione) ⁽¹²⁾	mantenimento della partecipazione con azioni di razionalizzazione della società
Termine previsto per la razionalizzazione ⁽¹²⁾	31 dicembre 2022
Dichiarazione di Cessione a titolo oneroso in Revisione straordinaria ⁽¹³⁾ §	No
Applicazione dell'art. 24, comma 5-bis ⁽¹⁴⁾ §	Scegliere un elemento.

NOME DEL CAMPO	Indicazioni per la compilazione
<p>Note*</p>	<p>L'Amministrazione comunale ribadisce l'importanza del car sharing nell'ambito dell'offerta di servizi di mobilità sostenibile, confermando la valutazione che è stata fatta all'atto dell'adesione di Trentino Mobilità alla cooperativa. Tuttavia, a fronte della situazione di crisi economica in cui versa la cooperativa, aggravata dalla contrazione di attività determinata dall'emergenza sanitaria, entro fine anno sarà convocata un'assemblea straordinaria per decidere in merito ad una sua ricapitalizzazione. Si ritiene tuttavia, anche nell'ottica di una oculata gestione delle risorse pubbliche, che non vi siano i presupposti per un sostegno finanziario, pertanto Trentino Mobilità non è autorizzata ad aderire alla richiesta di aumento di capitale o di conferimento di capitale.</p> <p>In esito alle decisioni dell'assemblea straordinaria, potranno pertanto aprirsi due scenari: in assenza di intervento da parte degli altri soci la società andrà presumibilmente in liquidazione e Trentino Mobilità S.p.A. sarà incaricata dal Comune di elaborare un progetto operativo e un piano economico finanziario per la riattivazione del servizio ex novo, tenuto conto delle indicazioni che saranno contenute nel nuovo PUMS la cui adozione è prevista entro il 2022. Qualora invece, a fronte di una ricapitalizzazione sottoscritta dagli altri soci, o comunque al reperimento di altre risorse, fossero ripristinate le prospettive di continuità aziendale della cooperativa, si formula a Trentino Mobilità la direttiva di valutare, assieme all'Amministrazione comunale e agli altri soci che condividono il controllo analogo, alla luce dell'andamento del prossimo esercizio, l'opportunità di mantenere la partecipazione ovvero di dismetterla.</p>

⁽⁹⁾ Compilare il campo se "Attività svolta dalla Partecipata" precedentemente selezionata è "Realizzazione e gestione di opera pubblica ovvero organizzazione e gestione di servizio di interesse generale tramite PPP (Art.4, c.2, lett.c)".

⁽¹⁰⁾ Compilare il campo se "Tipo di controllo" è stato selezionato elemento diverso da "nessuno".

⁽¹¹⁾ La compilazione del campo non è richiesta per le società in liquidazione, per quelle soggette a procedure concorsuali e per i GAL.

⁽¹²⁾ Campo obbligatorio se per "Esito della revisione periodica" è stato selezionato "Razionalizzazione".

⁽¹³⁾ Nel campo l'Amministrazione deve specificare se nel provvedimento di revisione straordinaria, adottato ai sensi dell'art. 24 del TUSP, era stato indicato l'esito "Cessione a titolo oneroso". La compilazione non è richiesta se la società è in liquidazione, è soggetta a procedura concorsuale, è un GAL o nel caso in cui nel campo "Attività svolta dalla partecipata" sia stato selezionato "Coordinamento e attuazione patti territoriali e contratti d'area ex delibera CIPE 21/03/1997 (Art. 26, c.7) oppure "Gestione delle case da gioco – società già costituita e autorizzata alla data del 23/09/2016 (art. 26, c. 12 sexies)".

⁽¹⁴⁾ Nel campo l'Amministrazione deve dichiarare se la misura di cessione a titolo oneroso non è stata attuata ai sensi dell'art. 24, comma 5-bis. Il campo va compilato nel caso in cui la risposta al campo

precedente "Dichiarazione di Cessione a titolo oneroso in Revisione straordinaria" sia Sì.

S Nuovo campo rispetto alla rilevazione precedente.

***** Campo con compilazione facoltativa.

TRENTINO RISCOSSIONI S.P.A.

Dati relativi alla partecipazione detenuta al 31/12/2020

DATI ANAGRAFICI DELLA PARTECIPATA

NOME DEL CAMPO	Indicazioni per la compilazione
Codice Fiscale	02002380224
Denominazione	TRENTINO RISCOSSIONI S.P.A.
Data di costituzione della partecipata	01/12/2006
Forma giuridica	Società per azioni
Tipo di fondazione	Scegliere un elemento.
Altra forma giuridica	
Stato di attività della partecipata	attiva
Data di inizio della procedura ⁽¹⁾	
Società con azioni quotate in mercati regolamentati ⁽²⁾	No
Società che ha emesso strumenti finanziari quotati in mercati regolamentati (ex TUSP) ⁽²⁾	no
La società è un GAL ⁽²⁾	no

(1) Compilare solo se nel campo "stato di attività della partecipata" è stato indicato che sono in corso procedure di liquidazione oppure procedure concorsuali.

(2) Nell'applicativo le società con azioni quotate e quelle emittenti strumenti finanziari quotati in mercati regolamentati ("società quotate ex TUSP") e i Gruppi di Azione Locale (GAL) sono individuati mediante elenchi ufficiali.

SEDE LEGALE DELLA PARTECIPATA

NOME DEL CAMPO	Indicazioni per la compilazione
Stato	Italia
Provincia	Trento (TN)
Comune	38122
CAP*	
Indirizzo*	VIA JACOPO ACONCIO , 6
Telefono*	
FAX*	
Email*	trentinoriscossionispa@pec.provincia.tn.it

* campo con compilazione facoltativa

SETTORE DI ATTIVITÀ DELLA PARTECIPATA

NOME DEL CAMPO	Indicazioni per la compilazione
Attività 1	N.82.99.1 - Imprese di gestione esattoriale

ULTERIORI INFORMAZIONI SULLA PARTECIPATA*

NOME DEL CAMPO	Indicazioni per la compilazione
Società in house	sì
Previsione nello statuto di limiti sul fatturato ⁽³⁾	sì
Società contenuta nell'allegato A al D.Lgs. n. 175/2016	no

NOME DEL CAMPO	Indicazioni per la compilazione
Società a partecipazione pubblica di diritto singolare (art.1, c. 4, lett. A) #	sì
Riferimento normativo società di diritto singolare ⁽³⁾	art. 34 Legge Provinciale 16/06/2006 n. 3
La società adotta un sistema di contabilità analitica e separata per attività? §	no
Specificare se la disciplina applicata è stata dettata da: §	Scegliere un elemento.
Società esclusa dall'applicazione dell'art. 4 con DPCM (art. 4, c. 9)	no
Società esclusa dall'applicazione dell'art. 4 con provvedimento del Presidente della Regione o delle Prov. Autonome (art. 4, c. 9)	no
Riferimento normativo atto esclusione ⁽⁴⁾	

* La compilazione della Sezione "Ulteriori Informazioni sulla partecipata" non è richiesta per "società quotate ex TUSP", se la società è un GAL oppure se lo stato di attività della società è "in liquidazione" o "soggetta a procedure concorsuali".

⁽³⁾ Compilare il campo solo se nel campo precedente è stato scelto "sì"

⁽⁴⁾ Compilare il campo solo se in uno dei campi precedenti è stato scelto "sì"

Per la nozione giuridica di "società a partecipazione pubblica di diritto singolare" di cui all'art. 1, comma 4, del TUSP, si veda l'orientamento della Struttura di monitoraggio disponibile sul sito del DT al seguente link:

http://www.dt.tesoro.it/export/sites/sitodt/modules/documenti_it/patrimonio_pubblico/patrimonio_pa/Orientamento_del_18_novembre_2019_xSocietx_a_partecipazione_pubblica_di_diritto_singolarex.pdf

§ Nuovo campo rispetto alla rilevazione precedente.

DATI DI BILANCIO PER LA VERIFICA TUSP*

NOME DEL CAMPO	Anno 2020
Tipologia di attività svolta	Attività produttive di beni e servizi
Numero medio di dipendenti	48,45
Numero dei componenti dell'organo di amministrazione	5
Compenso dei componenti dell'organo di amministrazione	68.074
Numero dei componenti dell'organo di controllo	3
Compenso dei componenti dell'organo di controllo	29100

* La compilazione della Sezione "Dati di bilancio per la verifica TUSP" non è richiesta per le "società quotate ex TUSP", se lo stato di attività della società è "in liquidazione" o "soggetta a procedure concorsuali".

NOME DEL CAMPO	2020	2019	2018	2017	2016
Approvazione bilancio	sì	sì	sì	sì	sì
Risultato d'esercizio	405.244	368.974	482.739	235.574	315.900

1. Attività produttive di beni e servizi o Distretti tecnologici

Compilare la seguente sotto-sezione se la "Tipologia di attività svolta" dalla partecipata è:

"Attività produttive di beni e servizi" o "**Attività di promozione e sviluppo di progetti di ricerca finanziati (Distretti tecnologici)**".

NOME DEL CAMPO	2020	2019	2018
A1) Ricavi delle vendite e delle prestazioni	3.706.693	4.205.939	4.011.014
A5) Altri Ricavi e Proventi	1.515.010	2.455.473	1.716.633
di cui Contributi in conto esercizio	0	0	0
Totale A1) + A5)	5.221.703	6.661.412	5.727.647
Media fatturato	5.870.254,00		

RAPPORTI ECONOMICI CON LA PARTECIPATA	2020	2019	2018
ENTRATE			
Dividendi	3.862		
Altre entrate riscosse	4.115.784	4.815.476	4.238.758
USCITE			
Pagamenti a favore della partecipata per contratti di servizio, spese correnti e spese in conto capitale	815.750	1.076.534	923.943

SOSTENIBILITÀ ECONOMICA FINANZIARIA PATRIMONIALE		2020	2019	2018
Indice ROE: utile esercizio/patrimonio netto	E' un indicatore di redditività finale dei mezzi propri	8,95%	8,25%	11,97%
Rapporto di Indebitamento: debiti/totale attivo	È un indicatore dimensionale di indebitamento che evidenzia il peso dei finanziamenti di terzi rispetto al totale degli investimenti aziendali	65,70%	59,09%	67,73%
Rapporto tra mezzi propri e capitale investito: Patrimonio netto/totale attivo	È un indicatore dimensionale di patrimonializzazione, il quale mostra il peso dei fondi interni per finanziare gli attivi dell'azienda	34,30%	40,91%	32,27%

QUOTA DI POSSESSO (quota diretta e/o indiretta)

NOME DEL CAMPO	Indicazioni per la compilazione
Tipologia di Partecipazione	Partecipazione diretta
Quota diretta ⁽⁵⁾	1,1017%
Codice Fiscale Tramite ⁽⁶⁾	
Denominazione Tramite (organismo) ⁽⁶⁾	
Quota detenuta dalla Tramite nella società ⁽⁷⁾	

⁽⁵⁾ Se la partecipazione è diretta o sia diretta che indiretta, inserire la quota detenuta direttamente dall'Amministrazione nella società.

⁽⁶⁾ Compilare se per "Tipologia di Partecipazione" è stato indicato "Partecipazione Indiretta" o "Partecipazione diretta e indiretta". Inserire CF e denominazione dell'ultima tramite attraverso la quale la società è indirettamente partecipata dall'Amministrazione.

⁽⁷⁾ Inserire la quota di partecipazione che la "tramite" detiene nella società.

QUOTA DI POSSESSO – TIPO DI CONTROLLO

NOME DEL CAMPO	Indicazioni per la compilazione
Tipo di controllo	controllo analogo congiunto

INFORMAZIONI ED ESITO PER LA RAZIONALIZZAZIONE

NOME DEL CAMPO	Indicazioni per la compilazione
Partecipazione ancora detenuta alla data di adozione del provvedimento	Sì
Società controllata da una quotata	No
CF della società quotata controllante ⁽⁸⁾	
Denominazione della società quotata controllante ⁽⁸⁾	

⁽⁸⁾ Compilare il campo solo se nel campo "Società controllata da una quotata" è stato scelto "sì".

Se la partecipazione è ancora detenuta alla data di adozione del provvedimento continuare con la compilazione dei campi di seguito riportati. Altrimenti, se la partecipazione non è più detenuta alla data di adozione del provvedimento, deve essere compilata la scheda "Partecipazione non più detenuta" in base alla tipologia della razionalizzazione realizzata.

La partecipata svolge un'attività di produzione di beni e servizi a favore dell'Amministrazione?	Sì
Attività svolta dalla Partecipata	autoproduzione di beni o servizi strumentali all'ente o agli enti pubblici partecipanti o allo svolgimento delle loro funzioni (Art. 4, c. 2, lett. d)
Descrizione dell'attività	<p>Trentino riscossioni s.p.a. è la società di sistema, costituita dalla Provincia autonoma di Trento al fine di svolgere le seguenti attività (art. 34 l.p. n. 3/2006):</p> <p>a) accertamento, di liquidazione e di riscossione spontanea delle entrate;</p> <p>b) riscossione coattiva delle entrate ai sensi del comma 6 dell'articolo 52 (Potestà regolamentare generale delle province e dei comuni) del decreto legislativo 15 dicembre 1997, n. 446;</p> <p>c) esecuzione e di contabilizzazione dei pagamenti degli aiuti previsti dalla vigente legislazione provinciale.</p> <p>La società è soggetta - in forza di apposita Convenzione di governance - al controllo analogo congiunto della Provincia, degli Enti locali e di altri Organismi di diritto pubblico trentini. La partecipazione alla società, da parte degli Enti locali trentini, è prevista dall'art. 33 co. 7 bis l.p. n. 3/2006.</p>
Quota % di partecipazione detenuta dal soggetto privato ⁽⁹⁾	
Svolgimento di attività analoghe a quelle svolte da altre società (art.20, c.2 lett.c)	no
Necessità di contenimento dei costi di funzionamento (art.20, c.2 lett.f)	no

NOME DEL CAMPO	Indicazioni per la compilazione
Necessita di aggregazione di società (art.20, c.2 lett.g)	no
L'Amministrazione ha fissato, con proprio provvedimento, obiettivi specifici sui costi di funzionamento della partecipata? (art.19, c, 5) ⁽¹⁰⁾	no
Esito della revisione periodica ⁽¹¹⁾	mantenimento senza interventi
Modalità (razionalizzazione) ⁽¹²⁾	Scegliere un elemento.
Termine previsto per la razionalizzazione ⁽¹²⁾	
Dichiarazione di Cessione a titolo oneroso in Revisione straordinaria ⁽¹³⁾ §	No
Applicazione dell'art. 24, comma 5-bis ⁽¹⁴⁾ §	Scegliere un elemento.
Note*	<p>La Società è attualmente affidataria, per conto del Corpo di Polizia Locale di Trento - Monte Bondone del Comune di Trento, del servizio di gestione delle violazioni amministrative, nonché della riscossione delle relative sanzioni e delle entrate connesse e per conto del Servizio Risorse finanziarie e patrimoniali del Comune di Trento, del servizio di riscossione coattiva delle entrate tributarie e non tributarie dell'Ente, comprese le entrate di competenza del Corpo di Polizia Locale di Trento - Monte Bondone</p> <p>La società è soggetta ad attività di direzione e coordinamento da parte della Provincia Autonoma di Trento, la quale provvede ad impartire alla Società adeguate direttive di contenimento della spesa e a monitorarne l'attuazione. Non si ravvisa pertanto la necessità di prescrivere ulteriori azioni di contenimento dei costi di funzionamento.</p>

⁽⁹⁾ Compilare il campo se "Attività svolta dalla Partecipata" precedentemente selezionata è "Realizzazione e gestione di opera pubblica ovvero organizzazione e gestione di servizio di interesse generale tramite PPP (Art.4, c.2, lett.c)".

⁽¹⁰⁾ Compilare il campo se "Tipo di controllo" è stato selezionato elemento diverso da "nessuno".

⁽¹¹⁾ La compilazione del campo non è richiesta per le società in liquidazione, per quelle soggette a procedure concorsuali e per i GAL.

⁽¹²⁾ Campo obbligatorio se per "Esito della revisione periodica" è stato selezionato "Razionalizzazione".

⁽¹³⁾ Nel campo l'Amministrazione deve specificare se nel provvedimento di revisione straordinaria, adottato ai sensi dell'art. 24 del TUSP, era stato indicato l'esito "Cessione a titolo oneroso". La compilazione non è richiesta se la società è in liquidazione, è soggetta a procedura concorsuale, è un GAL o nel caso in cui nel campo "Attività svolta dalla partecipata" sia stato selezionato "Coordinamento e attuazione patti territoriali e contratti d'area ex delibera CIPE 21/03/1997 (Art. 26, c.7) oppure "Gestione delle case da gioco – società già costituita e autorizzata alla data del 23/09/2016 (art. 26, c. 12 sexies)".

⁽¹⁴⁾ Nel campo l'Amministrazione deve dichiarare se la misura di cessione a titolo oneroso non è stata attuata ai sensi dell'art. 24, comma 5-bis. Il campo va compilato nel caso in cui la risposta al campo precedente "Dichiarazione di Cessione a titolo oneroso in Revisione straordinaria" sia Sì.

§ Nuovo campo rispetto alla rilevazione precedente.

*Campo con compilazione facoltativa.

TRENTINO TRASPORTI S.P.A.

Dati relativi alla partecipazione detenuta al 31/12/2020

DATI ANAGRAFICI DELLA PARTECIPATA

NOME DEL CAMPO	Indicazioni per la compilazione
Codice Fiscale	01807370224
Denominazione	TRENTINO TRASPORTI S.P.A.
Data di costituzione della partecipata	27/11/2002
Forma giuridica	Società per azioni
Tipo di fondazione	Scegliere un elemento.
Altra forma giuridica	
Stato di attività della partecipata	attiva
Data di inizio della procedura ⁽¹⁾	
Società con azioni quotate in mercati regolamentati ⁽²⁾	no
Società che ha emesso strumenti finanziari quotati in mercati regolamentati (ex TUSP) ⁽²⁾	no
La società è un GAL ⁽²⁾	no

⁽¹⁾ Compilare solo se nel campo "stato di attività della partecipata" è stato indicato che sono in corso procedure di liquidazione oppure procedure concorsuali.

⁽²⁾ Nell'applicativo le società con azioni quotate e quelle emittenti strumenti finanziari quotati in mercati regolamentati ("società quotate ex TUSP") e i Gruppi di Azione Locale (GAL) sono individuati mediante elenchi ufficiali.

SEDE LEGALE DELLA PARTECIPATA

NOME DEL CAMPO	Indicazioni per la compilazione
Stato	Italia
Provincia	TRENTO
Comune	Trento (TN)
CAP*	38121
Indirizzo*	VIA INNSBRUCK , 65
Telefono*	0461821000
FAX*	0461031207
Email*	pec@pec.trentinotrasporti.it

* campo con compilazione facoltativa

SETTORE DI ATTIVITÀ DELLA PARTECIPATA

NOME DEL CAMPO	Indicazioni per la compilazione
Attività 1	H.49.31 - Trasporto terrestre di passeggeri in aree urbane e suburbane
Attività 2	H.49.1 - TRASPORTO FERROVIARIO DI PASSEGGERI (INTERURBANO)
Attività 3	J.58.11 - Edizione di libri
Attività 4	L.68.20.01 - Locazione immobiliare di beni propri o in leasing (affitto)

ULTERIORI INFORMAZIONI SULLA PARTECIPATA*

NOME DEL CAMPO	Indicazioni per la compilazione
Società in house	sì
Previsione nello statuto di limiti sul fatturato ⁽³⁾	sì
Società contenuta nell'allegato A al D.Lgs. n. 175/2016	no
Società a partecipazione pubblica di diritto singolare (art.1, c. 4, lett. A) #	sì
Riferimento normativo società di diritto singolare ⁽³⁾	L.P. 16/1993 art. 4
La società adotta un sistema di contabilità analitica e separata per attività? §	no
Specificare se la disciplina applicata è stata dettata da: §	Scegliere un elemento.
Società esclusa dall'applicazione dell'art. 4 con DPCM (art. 4, c. 9)	no
Società esclusa dall'applicazione dell'art. 4 con provvedimento del Presidente della Regione o delle Prov. Autonome (art. 4, c. 9)	no
Riferimento normativo atto esclusione ⁽⁴⁾	

* La compilazione della Sezione "Ulteriori Informazioni sulla partecipata" non è richiesta per "società quotate ex TUSP", se la società è un GAL oppure se lo stato di attività della società è "in liquidazione" o "soggetta a procedure concorsuali".

⁽³⁾ Compilare il campo solo se nel campo precedente è stato scelto "sì"

⁽⁴⁾ Compilare il campo solo se in uno dei campi precedenti è stato scelto "sì"

Per la nozione giuridica di "società a partecipazione pubblica di diritto singolare" di cui all'art. 1, comma 4, del TUSP, si veda l'orientamento della Struttura di monitoraggio disponibile sul sito del DT al seguente link:

http://www.dt.tesoro.it/export/sites/sitodt/modules/documenti_it/patrimonio_pubblico/patrimonio_pa/Orientamento_del_18_novembre_2019_xSocietx_a_partecipazione_pubblica_di_diritto_singolarex.pdf

§ Nuovo campo rispetto alla rilevazione precedente.

DATI DI BILANCIO PER LA VERIFICA TUSP*

NOME DEL CAMPO	Anno 2020
Tipologia di attività svolta	Attività produttive di beni e servizi
Numero medio di dipendenti	1.309
Numero dei componenti dell'organo di amministrazione	5
Compenso dei componenti dell'organo di amministrazione	141.000 + 595 rimborsi
Numero dei componenti dell'organo di controllo	3
Compenso dei componenti dell'organo di controllo	34.000 + 728 rimborsi

NOME DEL CAMPO	2020	2019	2018	2017	2016
Approvazione bilancio	sì	sì	sì	sì	sì
Risultato d'esercizio	8.437	6.669	82.402	190.598	126.206

* La compilazione della Sezione "Dati di bilancio per la verifica TUSP" non è richiesta per le "società quotate ex TUSP", se lo stato di attività della società è "in liquidazione" o "soggetta a procedure concorsuali".

1. Attività produttive di beni e servizi o Distretti tecnologici

Compilare la seguente sotto-sezione se la "Tipologia di attività svolta" dalla partecipata è: "Attività produttive di beni e servizi" o "**Attività di promozione e sviluppo di progetti di ricerca finanziati (Distretti tecnologici)**".

NOME DEL CAMPO	2020	2019	2018
A1) Ricavi delle vendite e delle prestazioni	9.672.705	16.465.024	16.594.937
A5) Altri Ricavi e Proventi	90.821.036	95.467.382	91.227.764
di cui Contributi in conto esercizio	88.519.981	92.511.015	87.903.124
Totale A1) + A5)	100.493.741	111.932.406	107.822.701
Media fatturato	106.749.616,00		

RAPPORTI ECONOMICI CON LA PARTECIPATA	2020	2019	2018
ENTRATE			
Dividendi			
Altre entrate riscosse	215	3.840	125
USCITE			
Pagamenti a favore della partecipata per contratti di servizio, spese correnti e spese in conto capitale	15.397.210	15.893.084	22.027.283

SOSTENIBILITÀ ECONOMICA FINANZIARIA PATRIMONIALE		2020	2019	2018
Indice ROE: utile esercizio/patrimonio netto	E' un indicatore di redditività finale dei mezzi propri	0,01%	0,01%	0,11%
Rapporto di Indebitamento: debiti/totale attivo	È un indicatore dimensionale di indebitamento che evidenzia il peso dei finanziamenti di terzi rispetto al totale degli investimenti aziendali	70,16%	66,82%	67,62%
Rapporto tra mezzi propri e capitale investito: Patrimonio netto/totale attivo	È un indicatore dimensionale di patrimonializzazione, il quale mostra il peso dei fondi interni per finanziare gli attivi dell'azienda	29,84%	33,18%	32,38%

QUOTA DI POSSESSO (quota diretta e/o indiretta)

NOME DEL CAMPO	Indicazioni per la compilazione
Tipologia di Partecipazione	Partecipazione diretta
Quota diretta ⁽⁵⁾	14,24%
Codice Fiscale Tramite ⁽⁶⁾	
Denominazione Tramite (organismo) ⁽⁶⁾	
Quota detenuta dalla Tramite nella società ⁽⁷⁾	

⁽⁵⁾ Se la partecipazione è diretta o sia diretta che indiretta, inserire la quota detenuta direttamente dall'Amministrazione nella società.

⁽⁶⁾ Compilare se per "Tipologia di Partecipazione" è stato indicato "Partecipazione Indiretta" o "Partecipazione diretta e indiretta". Inserire CF e denominazione dell'ultima tramite attraverso la quale

la società è indirettamente partecipata dall'Amministrazione.

(7) Inserire la quota di partecipazione che la "tramite" detiene nella società.

QUOTA DI POSSESSO – TIPO DI CONTROLLO

NOME DEL CAMPO	Indicazioni per la compilazione
Tipo di controllo	controllo analogo congiunto

INFORMAZIONI ED ESITO PER LA RAZIONALIZZAZIONE

NOME DEL CAMPO	Indicazioni per la compilazione
Partecipazione ancora detenuta alla data di adozione del provvedimento	Sì
Società controllata da una quotata	No
CF della società quotata controllante ⁽⁸⁾	
Denominazione della società quotata controllante ⁽⁸⁾	

(8) Compilare il campo solo se nel campo "Società controllata da una quotata" è stato scelto "sì".

Se la partecipazione è ancora detenuta alla data di adozione del provvedimento continuare con la compilazione dei campi di seguito riportati. Altrimenti, se la partecipazione non è più detenuta alla data di adozione del provvedimento, deve essere compilata la scheda "Partecipazione non più detenuta" in base alla tipologia della razionalizzazione realizzata.

La partecipata svolge un'attività di produzione di beni e servizi a favore dell'Amministrazione?	Sì
Attività svolta dalla Partecipata	produzione di un servizio di interesse generale (Art. 4, c. 2, lett. a)
Descrizione dell'attività	Trentino trasporti s.p.a. è la società di sistema costituita dalla Provincia autonoma di Trento, ai sensi dell'art. 4 della LP 16/1993 (legge provinciale sui trasporti). In esito alla razionalizzazione delle partecipazioni societarie detenute dalla Provincia ed afferenti al cd. polo dei trasporti, Trentino Trasporti s.p.a. è oggi la società, soggetta a controllo analogo congiunto – in forza di apposita Convenzione di governance – da parte della Provincia di Trento e degli Enti locali trentini, affidataria - in regime in house providing - del servizio di trasporto pubblico urbano ed extraurbano.
Quota % di partecipazione detenuta dal soggetto privato ⁽⁹⁾	
Svolgimento di attività analoghe a quelle svolte da altre società (art.20, c.2 lett.c)	no
Necessità di contenimento dei costi di funzionamento (art.20, c.2 lett.f)	no
Necessità di aggregazione di società (art.20, c.2 lett.g)	no

NOME DEL CAMPO	Indicazioni per la compilazione
L'Amministrazione ha fissato, con proprio provvedimento, obiettivi specifici sui costi di funzionamento della partecipata? (art.19, c, 5) ⁽¹⁰⁾	no
Esito della revisione periodica ⁽¹¹⁾	mantenimento senza interventi
Modalità (razionalizzazione) ⁽¹²⁾	Scegliere un elemento.
Termine previsto per la razionalizzazione ⁽¹²⁾	
Dichiarazione di Cessione a titolo oneroso in Revisione straordinaria ⁽¹³⁾ §	No
Applicazione dell'art. 24, comma 5-bis ⁽¹⁴⁾ §	Scegliere un elemento.
Note*	<p>La Soceità è affidataria del servizio di trasporto pubblico urbano su gomma e a fune (collegamento città – sobborgo di Sardinia) e urbano turistico (skibus e navetta Monte Bondone).</p> <p>La società è soggetta ad attività di direzione e coordinamento da parte della Provincia Autonoma di Trento, la quale provvede ad impartire alla Società adeguate direttive di contenimento della spesa e a monitorarne l'attuazione. Non si ravvisa pertanto la necessità di prescrivere ulteriori azioni di contenimento dei costi di funzionamento.</p>

⁽⁹⁾ Compilare il campo se "Attività svolta dalla Partecipata" precedentemente selezionata è "Realizzazione e gestione di opera pubblica ovvero organizzazione e gestione di servizio di interesse generale tramite PPP (Art.4, c.2, lett.c)".

⁽¹⁰⁾ Compilare il campo se "Tipo di controllo" è stato selezionato elemento diverso da "nessuno".

⁽¹¹⁾ La compilazione del campo non è richiesta per le società in liquidazione, per quelle soggette a procedure concorsuali e per i GAL.

⁽¹²⁾ Campo obbligatorio se per "Esito della revisione periodica" è stato selezionato "Razionalizzazione".

⁽¹³⁾ Nel campo l'Amministrazione deve specificare se nel provvedimento di revisione straordinaria, adottato ai sensi dell'art. 24 del TUSP, era stato indicato l'esito "Cessione a titolo oneroso". La compilazione non è richiesta se la società è in liquidazione, è soggetta a procedura concorsuale, è un GAL o nel caso in cui nel campo "Attività svolta dalla partecipata" sia stato selezionato "Coordinamento e attuazione patti territoriali e contratti d'area ex delibera CIPE 21/03/1997 (Art. 26, c.7) oppure "Gestione delle case da gioco – società già costituita e autorizzata alla data del 23/09/2016 (art. 26, c. 12 sexies)".

⁽¹⁴⁾ Nel campo l'Amministrazione deve dichiarare se la misura di cessione a titolo oneroso non è stata attuata ai sensi dell'art. 24, comma 5-bis. Il campo va compilato nel caso in cui la risposta al campo precedente "Dichiarazione di Cessione a titolo oneroso in Revisione straordinaria" sia Sì.

§ Nuovo campo rispetto alla rilevazione precedente.

*Campo con compilazione facoltativa.

CAF INTERREGIONALE DIPENDENTI S.R.L.

Dati relativi alla partecipazione detenuta al 31/12/2020

DATI ANAGRAFICI DELLA PARTECIPATA

NOME DEL CAMPO	Indicazioni per la compilazione
Codice Fiscale	02313310241
Denominazione	CAF INTERREGIONALE DIPENDENTI S.R.L.
Data di costituzione della partecipata	11/01/1993
Forma giuridica	Società a responsabilità limitata
Tipo di fondazione	Scegliere un elemento.
Altra forma giuridica	
Stato di attività della partecipata	attiva
Data di inizio della procedura ⁽¹⁾	
Società con azioni quotate in mercati regolamentati ⁽²⁾	no
Società che ha emesso strumenti finanziari quotati in mercati regolamentati (ex TUSP) ⁽²⁾	no
La società è un GAL ⁽²⁾	no

⁽¹⁾ Compilare solo se nel campo "stato di attività della partecipata" è stato indicato che sono in corso procedure di liquidazione oppure procedure concorsuali.

⁽²⁾ Nell'applicativo le società con azioni quotate e quelle emittenti strumenti finanziari quotati in mercati regolamentati ("società quotate ex TUSP") e i Gruppi di Azione Locale (GAL) sono individuati mediante elenchi ufficiali.

SEDE LEGALE DELLA PARTECIPATA

NOME DEL CAMPO	Indicazioni per la compilazione
Stato	Italia
Provincia	VICENZA
Comune	Vicenza (VI)
CAP*	36100
Indirizzo*	VIA DEGLI ONTANI , 48
Telefono*	0444/349433
FAX*	
Email*	CAF@PEC.CONFINDUSTRIAVICENZA.IT

* campo con compilazione facoltativa

SETTORE DI ATTIVITÀ DELLA PARTECIPATA

NOME DEL CAMPO	Indicazioni per la compilazione
Attività 1	M.69.20.1 - Attività degli studi commerciali, tributari e revisione contabile

ULTERIORI INFORMAZIONI SULLA PARTECIPATA *

NOME DEL CAMPO	Indicazioni per la compilazione
Società in house	no
Previsione nello statuto di limiti sul fatturato ⁽³⁾	Scegliere un elemento.
Società contenuta nell'allegato A al D.Lgs. n. 175/2016	no

NOME DEL CAMPO	Indicazioni per la compilazione
Società a partecipazione pubblica di diritto singolare (art.1, c. 4, lett. A) #	no
Riferimento normativo società di diritto singolare ⁽³⁾	
La società adotta un sistema di contabilità analitica e separata per attività? §	no
Specificare se la disciplina applicata è stata dettata da: §	Scegliere un elemento.
Società esclusa dall'applicazione dell'art. 4 con DPCM (art. 4, c. 9)	no
Società esclusa dall'applicazione dell'art. 4 con provvedimento del Presidente della Regione o delle Prov. Autonome (art. 4, c. 9)	no
Riferimento normativo atto esclusione ⁽⁴⁾	

* La compilazione della Sezione "Ulteriori Informazioni sulla partecipata" non è richiesta per "società quotate ex TUSP", se la società è un GAL oppure se lo stato di attività della società è "in liquidazione" o "soggetta a procedure concorsuali".

⁽³⁾ Compilare il campo solo se nel campo precedente è stato scelto "sì"

⁽⁴⁾ Compilare il campo solo se in uno dei campi precedenti è stato scelto "sì"

Per la nozione giuridica di "società a partecipazione pubblica di diritto singolare" di cui all'art. 1, comma 4, del TUSP, si veda l'orientamento della Struttura di monitoraggio disponibile sul sito del DT al seguente link:

http://www.dt.tesoro.it/export/sites/sitodt/modules/documenti_it/patrimonio_pubblico/patrimonio_pa/Orientamento_del_18_novembre_2019_xSocietx_a_partecipazione_pubblica_di_diritto_singolarex.pdf

§ Nuovo campo rispetto alla rilevazione precedente.

DATI DI BILANCIO PER LA VERIFICA TUSP*

NOME DEL CAMPO	Anno 2020
Tipologia di attività svolta	Attività produttive di beni e servizi
Numero medio di dipendenti	0
Numero dei componenti dell'organo di amministrazione	5
Compenso dei componenti dell'organo di amministrazione	43.800
Numero dei componenti dell'organo di controllo	3
Compenso dei componenti dell'organo di controllo	15.290

NOME DEL CAMPO	2020	2019	2018	2017	2016
Approvazione bilancio	sì	sì	sì	sì	sì
Risultato d'esercizio	1.413	-911	11.440	23.514	18.374

* La compilazione della Sezione "Dati di bilancio per la verifica TUSP" non è richiesta per le "società quotate ex TUSP", se lo stato di attività della società è "in liquidazione" o "soggetta a procedure concorsuali".

1. Attività produttive di beni e servizi o Distretti tecnologici

Compilare la seguente sotto-sezione se la "Tipologia di attività svolta" dalla partecipata è:

"Attività produttive di beni e servizi" o "**Attività di promozione e sviluppo di progetti di ricerca finanziati (Distretti tecnologici)**".

NOME DEL CAMPO	2020	2019	2018
A1) Ricavi delle vendite e delle prestazioni	612368	770.418	843.884
A5) Altri Ricavi e Proventi	8.173	797	584
di cui Contributi in conto esercizio	4.714	250	0
Totale A1) + A5)	620.541	771.215	844.468
Media fatturato	745.408,00		

QUOTA DI POSSESSO (quota diretta e/o indiretta)

NOME DEL CAMPO	Indicazioni per la compilazione
Tipologia di Partecipazione	Partecipazione indiretta
Quota diretta ⁽⁵⁾	
Codice Fiscale Tramite ⁽⁶⁾	01807370224
Denominazione Tramite (organismo) ⁽⁶⁾	TRENTINO TRASPORTI S.P.A.
Quota detenuta dalla Tramite nella società ⁽⁷⁾	0,0468%

⁽⁵⁾ Se la partecipazione è diretta o sia diretta che indiretta, inserire la quota detenuta direttamente dall'Amministrazione nella società.

⁽⁶⁾ Compilare se per "Tipologia di Partecipazione" è stato indicato "Partecipazione Indiretta" o "Partecipazione diretta e indiretta". Inserire CF e denominazione dell'ultima tramite attraverso la quale la società è indirettamente partecipata dall'Amministrazione.

⁽⁷⁾ Inserire la quota di partecipazione che la "tramite" detiene nella società.

QUOTA DI POSSESSO – TIPO DI CONTROLLO

NOME DEL CAMPO	Indicazioni per la compilazione
Tipo di controllo	nessuno

INFORMAZIONI ED ESITO PER LA RAZIONALIZZAZIONE

NOME DEL CAMPO	Indicazioni per la compilazione
Partecipazione ancora detenuta alla data di adozione del provvedimento	Sì
Società controllata da una quotata	No
CF della società quotata controllante ⁽⁸⁾	
Denominazione della società quotata controllante ⁽⁸⁾	

⁽⁸⁾ Compilare il campo solo se nel campo "Società controllata da una quotata" è stato scelto "sì".

Se la partecipazione è ancora detenuta alla data di adozione del provvedimento continuare con la compilazione dei campi di seguito riportati. Altrimenti, se la partecipazione non è più detenuta alla data di adozione del provvedimento, deve essere compilata la scheda "Partecipazione non più detenuta" in base alla tipologia della razionalizzazione realizzata.

La partecipata svolge un'attività di produzione di beni e servizi a favore dell'Amministrazione?	No
---------------------------------------------------------------------------------------------------------	----

NOME DEL CAMPO	Indicazioni per la compilazione
Attività svolta dalla Partecipata	attività diversa dalle precedenti
Descrizione dell'attività	Centro assistenza fiscale
Quota % di partecipazione detenuta dal soggetto privato ⁽⁹⁾	
Svolgimento di attività analoghe a quelle svolte da altre società (art.20, c.2 lett.c)	no
Necessità di contenimento dei costi di funzionamento (art.20, c.2 lett.f)	no
Necessità di aggregazione di società (art.20, c.2 lett.g)	no
L'Amministrazione ha fissato, con proprio provvedimento, obiettivi specifici sui costi di funzionamento della partecipata? (art.19, c, 5) ⁽¹⁰⁾	no
Esito della revisione periodica ⁽¹¹⁾	razionalizzazione
Modalità (razionalizzazione) ⁽¹²⁾	recesso dalla società
Termine previsto per la razionalizzazione ⁽¹²⁾	Il termine è stabilito dalla Provincia Autonoma di Trento – v. nota finale
Dichiarazione di Cessione a titolo oneroso in Revisione straordinaria ⁽¹³⁾ §	No
Applicazione dell'art. 24, comma 5-bis ⁽¹⁴⁾ §	Scegliere un elemento.
Note*	<p>Trattandosi di partecipazione indiretta detenuta attraverso una società di sistema soggetta ad indirizzo e coordinamento della Provincia Autonoma di Trento, l'Ente locale si rimette – anche nel rispetto dei poteri riservati alla Giunta provinciale dalla vigente Convenzione di governance di Trentino Trasporti s.p.a. – alle valutazioni espresse dalla Provincia nel proprio Programma di razionalizzazione delle partecipazioni societarie, in ordine alle azioni da intraprendere rispetto alla partecipazione indiretta in oggetto.</p> <p>Con deliberazione n. 2019 del 04/12/2020 e successiva n. 1212 del 16 luglio 2021, la Provincia Autonoma di Trento ha dato indicazioni alla società Trentino Trasporti S.p.A. di dismettere la partecipazione che era stata assunta per poter prestare assistenza fiscale e non risulta più necessaria.</p>

⁽⁹⁾ Compilare il campo se "Attività svolta dalla Partecipata" precedentemente selezionata è "Realizzazione e gestione di opera pubblica ovvero organizzazione e gestione di servizio di interesse generale tramite PPP (Art.4, c.2, lett.c)".

⁽¹⁰⁾ Compilare il campo se "Tipo di controllo" è stato selezionato elemento diverso da "nessuno".

⁽¹¹⁾ La compilazione del campo non è richiesta per le società in liquidazione, per quelle soggette a procedure concorsuali e per i GAL.

⁽¹²⁾ Campo obbligatorio se per "Esito della revisione periodica" è stato selezionato "Razionalizzazione".

⁽¹³⁾ Nel campo l'Amministrazione deve specificare se nel provvedimento di revisione straordinaria, adottato ai sensi dell'art. 24 del TUSP, era stato indicato l'esito "Cessione a titolo oneroso". La compilazione non è richiesta se la società è in liquidazione, è soggetta a procedura concorsuale, è un GAL o nel caso in cui nel campo "Attività svolta dalla partecipata" sia stato selezionato "Coordinamento e attuazione patti territoriali e contratti d'area ex delibera CIPE 21/03/1997 (Art. 26, c.7) oppure "Gestione delle case da gioco – società già costituita e autorizzata

alla data del 23/09/2016 (art. 26, c. 12 sexies)“.

- ⁽¹⁴⁾ Nel campo l'Amministrazione deve dichiarare se la misura di cessione a titolo oneroso non è stata attuata ai sensi dell'art. 24, comma 5-bis. Il campo va compilato nel caso in cui la risposta al campo precedente "Dichiarazione di Cessione a titolo oneroso in Revisione straordinaria" sia Sì.

S Nuovo campo rispetto alla rilevazione precedente.

* Campo con compilazione facoltativa.

DISTRETTO TECNOLOGICO TRENTINO SOCIETA' CONSORTILE A RESPONSABILITA' LIMITATA

Dati relativi alla partecipazione detenuta al 31/12/2020

DATI ANAGRAFICI DELLA PARTECIPATA

NOME DEL CAMPO	Indicazioni per la compilazione
Codice Fiscale	01990440222
Denominazione	DISTRETTO TECNOLOGICO TRENTO SOCIETA' CONSORTILE A RESPONSABILITA' LIMITATA
Data di costituzione della partecipata	09/08/2006
Forma giuridica	Società consortile a responsabilità limitata
Tipo di fondazione	Scegliere un elemento.
Altra forma giuridica	
Stato di attività della partecipata	attiva
Data di inizio della procedura ⁽¹⁾	
Società con azioni quotate in mercati regolamentati ⁽²⁾	no
Società che ha emesso strumenti finanziari quotati in mercati regolamentati (ex TUSP) ⁽²⁾	no
La società è un GAL ⁽²⁾	no

⁽¹⁾ Compilare solo se nel campo "stato di attività della partecipata" è stato indicato che sono in corso procedure di liquidazione oppure procedure concorsuali.

⁽²⁾ Nell'applicativo le società con azioni quotate e quelle emittenti strumenti finanziari quotati in mercati regolamentati ("società quotate ex TUSP") e i Gruppi di Azione Locale (GAL) sono individuati mediante elenchi ufficiali.

SEDE LEGALE DELLA PARTECIPATA

NOME DEL CAMPO	Indicazioni per la compilazione
Stato	Italia
Provincia	TRENTO
Comune	Rovereto (TN)
CAP*	38068
Indirizzo*	PIAZZA MANIFATTURA , 1
Telefono*	
FAX*	
Email*	dtn.habitech@legalmail.it

* campo con compilazione facoltativa

SETTORE DI ATTIVITÀ DELLA PARTECIPATA

NOME DEL CAMPO	Indicazioni per la compilazione
Attività 1	M.74.90.9 - Altre attività di assistenza e consulenza professionale, scientifica e tecnica nca
Attività 2	M.72.19.09 - Ricerca e sviluppo sperimentale nel campo delle altre scienze naturali e dell'ingegneria

ULTERIORI INFORMAZIONI SULLA PARTECIPATA*

NOME DEL CAMPO	Indicazioni per la compilazione
Società in house	no

NOME DEL CAMPO	Indicazioni per la compilazione
Previsione nello statuto di limiti sul fatturato ⁽³⁾	Scegliere un elemento.
Società contenuta nell'allegato A al D.Lgs. n. 175/2016	no
Società a partecipazione pubblica di diritto singolare (art.1, c. 4, lett. A) #	no
Riferimento normativo società di diritto singolare ⁽³⁾	
La società adotta un sistema di contabilità analitica e separata per attività? §	no
Specificare se la disciplina applicata è stata dettata da: §	Scegliere un elemento.
Società esclusa dall'applicazione dell'art. 4 con DPCM (art. 4, c. 9)	no
Società esclusa dall'applicazione dell'art. 4 con provvedimento del Presidente della Regione o delle Prov. Autonome (art. 4, c. 9)	no
Riferimento normativo atto esclusione ⁽⁴⁾	

* La compilazione della Sezione "Ulteriori Informazioni sulla partecipata" non è richiesta per "società quotate ex TUSP", se la società è un GAL oppure se lo stato di attività della società è "in liquidazione" o "soggetta a procedure concorsuali".

⁽³⁾ Compilare il campo solo se nel campo precedente è stato scelto "sì"

⁽⁴⁾ Compilare il campo solo se in uno dei campi precedenti è stato scelto "sì"

Per la nozione giuridica di "società a partecipazione pubblica di diritto singolare" di cui all'art. 1, comma 4, del TUSP, si veda l'orientamento della Struttura di monitoraggio disponibile sul sito del DT al seguente link:

http://www.dt.tesoro.it/export/sites/sitodt/modules/documenti_it/patrimonio_pubblico/patrimonio_pa/Orientamento_del_18_novembre_2019_xSocietx_a_partecipazione_pubblica_di_diritto_singolarex.pdf

§ Nuovo campo rispetto alla rilevazione precedente.

DATI DI BILANCIO PER LA VERIFICA TUSP*

NOME DEL CAMPO	Anno 2020
Tipologia di attività svolta	Attività di promozione e sviluppo di progetti di ricerca finanziati (Distretti tecnologici)
Numero medio di dipendenti	15
Numero dei componenti dell'organo di amministrazione	7
Compenso dei componenti dell'organo di amministrazione	0
Numero dei componenti dell'organo di controllo	3
Compenso dei componenti dell'organo di controllo	16.120

NOME DEL CAMPO	2020	2019	2018	2017	2016
Approvazione bilancio	sì	sì	sì	sì	sì
Risultato d'esercizio	50.305	175.266	112.638	46.738	44.714

* La compilazione della Sezione "Dati di bilancio per la verifica TUSP" non è richiesta per le "società quotate ex TUSP", se lo stato di attività della società è "in liquidazione" o "soggetta a procedure concorsuali".

1. Attività produttive di beni e servizi o Distretti tecnologici

Compilare la seguente sotto-sezione se la "Tipologia di attività svolta" dalla partecipata è: "Attività produttive di beni e servizi" o "**Attività di promozione e sviluppo di progetti di ricerca finanziati (Distretti tecnologici)**".

NOME DEL CAMPO	2020	2019	2018
A1) Ricavi delle vendite e delle prestazioni	1.727.625	1.599.609	1.837.238
A5) Altri Ricavi e Proventi	92.208	470.443	149.738
di cui Contributi in conto esercizio	26.923	410.783	32.470
Totale A1) + A5)	1.819.833	2.070.052	1.986.976
Media fatturato	1.958.953,67		

QUOTA DI POSSESSO (quota diretta e/o indiretta)

NOME DEL CAMPO	Indicazioni per la compilazione
Tipologia di Partecipazione	Partecipazione indiretta
Quota diretta ⁽⁵⁾	
Codice Fiscale Tramite ⁽⁶⁾	01614640223
Denominazione Tramite (organismo) ⁽⁶⁾	DOLOMITI ENERGIA HOLDING S.P.A.
Quota detenuta dalla Tramite nella società ⁽⁷⁾	2,49%
Codice Fiscale Tramite ⁽⁶⁾	01807370224
Denominazione Tramite (organismo) ⁽⁶⁾	TRENTINO TRASPORTI S.P.A.
Quota detenuta dalla Tramite nella società ⁽⁷⁾	2,49%

⁽⁵⁾ Se la partecipazione è diretta o sia diretta che indiretta, inserire la quota detenuta direttamente dall'Amministrazione nella società.

⁽⁶⁾ Compilare se per "Tipologia di Partecipazione" è stato indicato "Partecipazione Indiretta" o "Partecipazione diretta e indiretta". Inserire CF e denominazione dell'ultima tramite attraverso la quale la società è indirettamente partecipata dall'Amministrazione.

⁽⁷⁾ Inserire la quota di partecipazione che la "tramite" detiene nella società.

QUOTA DI POSSESSO – TIPO DI CONTROLLO

NOME DEL CAMPO	Indicazioni per la compilazione
Tipo di controllo	nessuno

INFORMAZIONI ED ESITO PER LA RAZIONALIZZAZIONE

NOME DEL CAMPO	Indicazioni per la compilazione
Partecipazione ancora detenuta alla data di adozione del provvedimento	Sì
Società controllata da una quotata	No
CF della società quotata controllante ⁽⁸⁾	
Denominazione della società quotata controllante ⁽⁸⁾	

NOME DEL CAMPO	Indicazioni per la compilazione
----------------	---------------------------------

⁽⁸⁾ Compilare il campo solo se nel campo "Società controllata da una quotata" è stato scelto "sì".

Se la partecipazione è ancora detenuta alla data di adozione del provvedimento continuare con la compilazione dei campi di seguito riportati. Altrimenti, se la partecipazione non è più detenuta alla data di adozione del provvedimento, deve essere compilata la scheda "Partecipazione non più detenuta" in base alla tipologia della razionalizzazione realizzata.

La partecipata svolge un'attività di produzione di beni e servizi a favore dell'Amministrazione?	No
Attività svolta dalla Partecipata	attività diversa dalle precedenti
Descrizione dell'attività	servizi di consulenza nel settore delle tecnologie per l'edilizia sostenibile, delle fonti rinnovabili e della gestione del territorio
Quota % di partecipazione detenuta dal soggetto privato ⁽⁹⁾	
Svolgimento di attività analoghe a quelle svolte da altre società (art.20, c.2 lett.c)	no
Necessità di contenimento dei costi di funzionamento (art.20, c.2 lett.f)	no
Necessità di aggregazione di società (art.20, c.2 lett.g)	no
L'Amministrazione ha fissato, con proprio provvedimento, obiettivi specifici sui costi di funzionamento della partecipata? (art.19, c, 5) ⁽¹⁰⁾	no
Esito della revisione periodica ⁽¹¹⁾	razionalizzazione
Modalità (razionalizzazione) ⁽¹²⁾	recesso dalla società
Termine previsto per la razionalizzazione ⁽¹²⁾	Il termine è stabilito dalla Provincia Autonoma di Trento – v. nota finale
Dichiarazione di Cessione a titolo oneroso in Revisione straordinaria ⁽¹³⁾ §	No
Applicazione dell'art. 24, comma 5-bis ⁽¹⁴⁾ §	Scegliere un elemento.
Note*	<p>Trattandosi di partecipazione indiretta detenuta attraverso una società di sistema soggetta ad indirizzo e coordinamento della Provincia Autonoma di Trento, l'Ente locale si rimette – anche nel rispetto dei poteri riservati alla Giunta provinciale dalla vigente Convenzione di governance di Trentino Trasporti s.p.a. – alle valutazioni espresse dalla Provincia nel proprio Programma di razionalizzazione delle partecipazioni societarie, in ordine alle azioni da intraprendere rispetto alla partecipazione indiretta in oggetto.</p> <p>Con deliberazione n. 2019 del 04/12/2020 e successiva n. 1212 del 16 luglio 2021, la Provincia Autonoma di Trento ha dato indicazioni alla società Trentino Trasporti S.p.A. di dismettere la partecipazione.</p>

⁽⁹⁾ Compilare il campo se "Attività svolta dalla Partecipata" precedentemente selezionata è "Realizzazione e gestione di opera pubblica ovvero organizzazione e gestione di servizio di interesse generale tramite

- PPP (Art.4, c.2, lett.c)”.
(10) Compilare il campo se “Tipo di controllo” è stato selezionato elemento diverso da “nessuno”.
(11) La compilazione del campo non è richiesta per le società in liquidazione, per quelle soggette a procedure concorsuali e per i GAL.
(12) Campo obbligatorio se per “Esito della revisione periodica” è stato selezionato “Razionalizzazione”.
(13) Nel campo l’Amministrazione deve specificare se nel provvedimento di revisione straordinaria, adottato ai sensi dell’art. 24 del TUSP, era stato indicato l’esito “Cessione a titolo oneroso”. La compilazione non è richiesta se la società è in liquidazione, è soggetta a procedura concorsuale, è un GAL o nel caso in cui nel campo “Attività svolta dalla partecipata” sia stato selezionato “Coordinamento e attuazione patti territoriali e contratti d’area ex delibera CIPE 21/03/1997 (Art. 26, c.7) oppure “Gestione delle case da gioco – società già costituita e autorizzata alla data del 23/09/2016 (art. 26, c. 12 sexies)”.
(14) Nel campo l’Amministrazione deve dichiarare se la misura di cessione a titolo oneroso non è stata attuata ai sensi dell’art. 24, comma 5-bis. Il campo va compilato nel caso in cui la risposta al campo precedente “Dichiarazione di Cessione a titolo oneroso in Revisione straordinaria” sia Sì.

S Nuovo campo rispetto alla rilevazione precedente.

* Campo con compilazione facoltativa.

***RIVA DEL GARDA -
FIERECONGRESSI S.P.A.***

**Dati relativi alle partecipazioni
detenute al 31/12/2020**

DATI ANAGRAFICI DELLA PARTECIPATA

NOME DEL CAMPO	Indicazioni per la compilazione
Codice Fiscale	1235070222
Denominazione	RIVA DEL GARDA - FIERECONGRESSI S.P.A.
Data di costituzione della partecipata	05/12/1988
Forma giuridica	Società per azioni
Tipo di fondazione	Scegliere un elemento.
Altra forma giuridica	
Stato di attività della partecipata	attiva
Data di inizio della procedura ⁽¹⁾	
Società con azioni quotate in mercati regolamentati ⁽²⁾	NO
Società che ha emesso strumenti finanziari quotati in mercati regolamentati (ex TUSP) ⁽²⁾	NO
La società è un GAL ⁽²⁾	NO

⁽¹⁾ Compilare solo se nel campo "stato di attività della partecipata" è stato indicato che sono in corso procedure di liquidazione oppure procedure concorsuali.

⁽²⁾ Nell'applicativo le società con azioni quotate e quelle emittenti strumenti finanziari quotati in mercati regolamentati ("società quotate ex TUSP") e i Gruppi di Azione Locale (GAL) sono individuati mediante elenchi ufficiali.

SEDE LEGALE DELLA PARTECIPATA

NOME DEL CAMPO	Indicazioni per la compilazione
Stato	Italia
Provincia	TRENTO
Comune	Riva del Garda (TN)
CAP*	38066
Indirizzo*	PARCO LIDO
Telefono*	464520000
FAX*	
Email*	rivaafc@pec.

* campo con compilazione facoltativa

SETTORE DI ATTIVITÀ DELLA PARTECIPATA

NOME DEL CAMPO	Indicazioni per la compilazione
Attività 1	N.82.3 - ORGANIZZAZIONE DI CONVEGNI E FIERE
Attività 2	N.79.11 - Attività delle agenzie di viaggio
Attività 3	R.90.02.09 - Altre attività di supporto alle rappresentazioni artistiche
Attività 4	R.93.19.1 - Enti e organizzazioni sportive, promozione di eventi sportivi

ULTERIORI INFORMAZIONI SULLA PARTECIPATA*

NOME DEL CAMPO	Indicazioni per la compilazione
Società in house	no
Previsione nello statuto di limiti sul fatturato ⁽³⁾	Scegliere un elemento.
Società contenuta nell'allegato A al D.Lgs. n. 175/2016	NO
Società a partecipazione pubblica di diritto singolare (art.1, c. 4, lett. A) #	no
Riferimento normativo società di diritto singolare ⁽³⁾	
La società adotta un sistema di contabilità analitica e separata per attività? §	no
Specificare se la disciplina applicata è stata dettata da: §	Scegliere un elemento.
Società esclusa dall'applicazione dell'art. 4 con DPCM (art. 4, c. 9)	no
Società esclusa dall'applicazione dell'art. 4 con provvedimento del Presidente della Regione o delle Prov. Autonome (art. 4, c. 9)	no
Riferimento normativo atto esclusione ⁽⁴⁾	

* La compilazione della Sezione "Ulteriori Informazioni sulla partecipata" non è richiesta per "società quotate ex TUSP", se la società è un GAL oppure se lo stato di attività della società è "in liquidazione" o "soggetta a procedure concorsuali".

⁽³⁾ Compilare il campo solo se nel campo precedente è stato scelto "sì"

⁽⁴⁾ Compilare il campo solo se in uno dei campi precedenti è stato scelto "sì"

Per la nozione giuridica di "società a partecipazione pubblica di diritto singolare" di cui all'art. 1, comma 4, del TUSP, si veda l'orientamento della Struttura di monitoraggio disponibile sul sito del DT al seguente link:

http://www.dt.tesoro.it/export/sites/sitodt/modules/documenti_it/patrimonio_pubblico/patrimonio_pa/Orientamento_del_18_novembre_2019_xSocietx_a_partecipazione_pubblica_di_diritto_singolarex.pdf

§ Nuovo campo rispetto alla rilevazione precedente.

DATI DI BILANCIO PER LA VERIFICA TUSP*

NOME DEL CAMPO	Anno 2020
Tipologia di attività svolta	Attività produttive di beni e servizi
Numero medio di dipendenti	44
Numero dei componenti dell'organo di amministrazione	7
Compenso dei componenti dell'organo di amministrazione	41.841
Numero dei componenti dell'organo di controllo	3
Compenso dei componenti dell'organo di controllo	39.304

NOME DEL CAMPO	2020	2019	2018	2017	2016
Approvazione bilancio	sì	sì	sì	sì	sì
Risultato d'esercizio	- 1.042.238	261.578	641.766	545.679	503.380

* La compilazione della Sezione "Dati di bilancio per la verifica TUSP" non è richiesta per le "società quotate ex TUSP", se lo stato di attività della società è "in liquidazione" o "soggetta a procedure"

concorsuali”.

1. Attività produttive di beni e servizi o Distretti tecnologici

Compilare la seguente sotto-sezione se la "Tipologia di attività svolta" dalla partecipata è: "Attività produttive di beni e servizi" o "**Attività di promozione e sviluppo di progetti di ricerca finanziati (Distretti tecnologici)**".

NOME DEL CAMPO	2020	2019	2018
A1) Ricavi delle vendite e delle prestazioni	7.107.033	14.275.816	14.646.208
A5) Altri Ricavi e Proventi	622.048	348.161	286.988
di cui Contributi in conto esercizio	452.476	134.766	107.980
Totale A1) + A5)	7.729.081	14.623.977	14.933.196
Media fatturato	12.428.751,33		

QUOTA DI POSSESSO (quota diretta e/o indiretta)

NOME DEL CAMPO	Indicazioni per la compilazione
Tipologia di Partecipazione	Partecipazione indiretta
Quota diretta ⁽⁵⁾	
Codice Fiscale Tramite ⁽⁶⁾	1807370224
Denominazione Tramite (organismo) ⁽⁶⁾	Trentino Trasporti s.p.a.
Quota detenuta dalla Tramite nella società ⁽⁷⁾	4,89%

⁽⁵⁾ Se la partecipazione è diretta o sia diretta che indiretta, inserire la quota detenuta direttamente dall'Amministrazione nella società.

⁽⁶⁾ Compilare se per "Tipologia di Partecipazione" è stato indicato "Partecipazione Indiretta" o "Partecipazione diretta e indiretta". Inserire CF e denominazione dell'ultima tramite attraverso la quale la società è indirettamente partecipata dall'Amministrazione.

⁽⁷⁾ Inserire la quota di partecipazione che la "tramite" detiene nella società.

QUOTA DI POSSESSO – TIPO DI CONTROLLO

NOME DEL CAMPO	Indicazioni per la compilazione
Tipo di controllo	nessuno

INFORMAZIONI ED ESITO PER LA RAZIONALIZZAZIONE

NOME DEL CAMPO	Indicazioni per la compilazione
Partecipazione ancora detenuta alla data di adozione del provvedimento	Sì
Società controllata da una quotata	No
CF della società quotata controllante ⁽⁸⁾	
Denominazione della società quotata controllante ⁽⁸⁾	

NOME DEL CAMPO	Indicazioni per la compilazione
⁽⁸⁾ Compilare il campo solo se nel campo "Società controllata da una quotata" è stato scelto "sì".	
Se la partecipazione è ancora detenuta alla data di adozione del provvedimento continuare con la compilazione dei campi di seguito riportati. Altrimenti, se la partecipazione non è più detenuta alla data di adozione del provvedimento, deve essere compilata la scheda "Partecipazione non più detenuta" in base alla tipologia della razionalizzazione realizzata.	
La partecipata svolge un'attività di produzione di beni e servizi a favore dell'Amministrazione?	No
Attività svolta dalla Partecipata	gestione di spazi fieristici e organizzazione di eventi fieristici (Art. 4, c. 7)
Descrizione dell'attività	gestione del polo fieristico di Riva del Garda
Quota % di partecipazione detenuta dal soggetto privato ⁽⁹⁾	
Svolgimento di attività analoghe a quelle svolte da altre società (art.20, c.2 lett.c)	no
Necessità di contenimento dei costi di funzionamento (art.20, c.2 lett.f)	no
Necessità di aggregazione di società (art.20, c.2 lett.g)	no
L'Amministrazione ha fissato, con proprio provvedimento, obiettivi specifici sui costi di funzionamento della partecipata? (art.19, c, 5) ⁽¹⁰⁾	no
Esito della revisione periodica ⁽¹¹⁾	razionalizzazione
Modalità (razionalizzazione) ⁽¹²⁾	cessione della partecipazione a titolo oneroso
Termine previsto per la razionalizzazione ⁽¹²⁾	Il termine è stabilito dalla Provincia Autonoma di Trento - v. nota finale
Dichiarazione di Cessione a titolo oneroso in Revisione straordinaria ⁽¹³⁾ §	No
Applicazione dell'art. 24, comma 5-bis ⁽¹⁴⁾ §	Scegliere un elemento.
Note*	<p>Trattandosi di partecipazione indiretta detenuta attraverso una società di sistema soggetta ad indirizzo e coordinamento della Provincia Autonoma di Trento, l'Ente locale si rimette – anche nel rispetto dei poteri riservati alla Giunta provinciale dalla vigente Convenzione di governance di Trentino Trasporti s.p.a. – alle valutazioni espresse dalla Provincia nel proprio Programma di razionalizzazione delle partecipazioni societarie, in ordine alle azioni da intraprendere rispetto alla partecipazione indiretta in oggetto.</p> <p>Con deliberazione n. 2019 del 04/12/2020 e successiva n. 1212 del 16 luglio 2021, la Provincia Autonoma di Trento ha dato indicazioni alla società Trentino Trasporti S.p.A. di dismettere la partecipazione.</p>

⁽⁹⁾ Compilare il campo se "Attività svolta dalla Partecipata" precedentemente selezionata è "Realizzazione e gestione di opera pubblica ovvero organizzazione e gestione di servizio di interesse generale tramite

- PPP (Art.4, c.2, lett.c)”.
(10) Compilare il campo se “Tipo di controllo” è stato selezionato elemento diverso da “nessuno”.
(11) La compilazione del campo non è richiesta per le società in liquidazione, per quelle soggette a procedure concorsuali e per i GAL.
(12) Campo obbligatorio se per “Esito della revisione periodica” è stato selezionato “Razionalizzazione”.
(13) Nel campo l’Amministrazione deve specificare se nel provvedimento di revisione straordinaria, adottato ai sensi dell’art. 24 del TUSP, era stato indicato l’esito “Cessione a titolo oneroso”. La compilazione non è richiesta se la società è in liquidazione, è soggetta a procedura concorsuale, è un GAL o nel caso in cui nel campo “Attività svolta dalla partecipata” sia stato selezionato “Coordinamento e attuazione patti territoriali e contratti d’area ex delibera CIPE 21/03/1997 (Art. 26, c.7) oppure “Gestione delle case da gioco – società già costituita e autorizzata alla data del 23/09/2016 (art. 26, c. 12 sexies)”.
(14) Nel campo l’Amministrazione deve dichiarare se la misura di cessione a titolo oneroso non è stata attuata ai sensi dell’art. 24, comma 5-bis. Il campo va compilato nel caso in cui la risposta al campo precedente “Dichiarazione di Cessione a titolo oneroso in Revisione straordinaria” sia Sì.

S Nuovo campo rispetto alla rilevazione precedente.

* Campo con compilazione facoltativa.

TRENTO FUNIVIE S.P.A.

Dati relativi alla partecipazione detenuta al 31/12/2020

DATI ANAGRAFICI DELLA PARTECIPATA

NOME DEL CAMPO	Indicazioni per la compilazione
Codice Fiscale	01763050224
Denominazione	TRENTO FUNIVIE S.P.A.
Data di costituzione della partecipata	12/11/2001
Forma giuridica	Società per azioni
Tipo di fondazione	Scegliere un elemento.
Altra forma giuridica	
Stato di attività della partecipata	attiva
Data di inizio della procedura ⁽¹⁾	
Società con azioni quotate in mercati regolamentati ⁽²⁾	no
Società che ha emesso strumenti finanziari quotati in mercati regolamentati (ex TUSP) ⁽²⁾	no
La società è un GAL ⁽²⁾	no

⁽¹⁾ Compilare solo se nel campo "stato di attività della partecipata" è stato indicato che sono in corso procedure di liquidazione oppure procedure concorsuali.

⁽²⁾ Nell'applicativo le società con azioni quotate e quelle emittenti strumenti finanziari quotati in mercati regolamentati ("società quotate ex TUSP") e i Gruppi di Azione Locale (GAL) sono individuati mediante elenchi ufficiali.

SEDE LEGALE DELLA PARTECIPATA

NOME DEL CAMPO	Indicazioni per la compilazione
Stato	Italia
Provincia	TRENTO
Comune	Trento (TN)
CAP*	38121
Indirizzo*	VIA LUNELLI , 62
Telefono*	0461829990
FAX*	0461421019
Email*	tnf@legalmail.it

* campo con compilazione facoltativa

SETTORE DI ATTIVITÀ DELLA PARTECIPATA

NOME DEL CAMPO	Indicazioni per la compilazione
Attività 1	H.49.39.01 - Gestioni di funicolari, ski-lift e seggiovie se non facenti parte dei sistemi di transito urbano o suburbano

ULTERIORI INFORMAZIONI SULLA PARTECIPATA *

NOME DEL CAMPO	Indicazioni per la compilazione
Società in house	no
Previsione nello statuto di limiti sul fatturato ⁽³⁾	Scegliere un elemento.

NOME DEL CAMPO	Indicazioni per la compilazione
Società contenuta nell'allegato A al D.Lgs. n. 175/2016	no
Società a partecipazione pubblica di diritto singolare (art.1, c. 4, lett. A) #	no
Riferimento normativo società di diritto singolare ⁽³⁾	
La società adotta un sistema di contabilità analitica e separata per attività? §	no
Specificare se la disciplina applicata è stata dettata da: §	Scegliere un elemento.
Società esclusa dall'applicazione dell'art. 4 con DPCM (art. 4, c. 9)	no
Società esclusa dall'applicazione dell'art. 4 con provvedimento del Presidente della Regione o delle Prov. Autonome (art. 4, c. 9)	no
Riferimento normativo atto esclusione ⁽⁴⁾	

* La compilazione della Sezione "Ulteriori Informazioni sulla partecipata" non è richiesta per "società quotate ex TUSP", se la società è un GAL oppure se lo stato di attività della società è "in liquidazione" o "soggetta a procedure concorsuali".

⁽³⁾ Compilare il campo solo se nel campo precedente è stato scelto "sì"

⁽⁴⁾ Compilare il campo solo se in uno dei campi precedenti è stato scelto "sì"

Per la nozione giuridica di "società a partecipazione pubblica di diritto singolare" di cui all'art. 1, comma 4, del TUSP, si veda l'orientamento della Struttura di monitoraggio disponibile sul sito del DT al seguente link:

[http://www.dt.tesoro.it/export/sites/sitodt/modules/documenti_it/patrimonio_pubblico/patrimonio_pa/Orientamento_del_18_novembre_2019_xSocietx_a_partecipazione_pubblica_di_diritto_singolarex .pdf](http://www.dt.tesoro.it/export/sites/sitodt/modules/documenti_it/patrimonio_pubblico/patrimonio_pa/Orientamento_del_18_novembre_2019_xSocietx_a_partecipazione_pubblica_di_diritto_singolarex.pdf)

§ Nuovo campo rispetto alla rilevazione precedente.

DATI DI BILANCIO PER LA VERIFICA TUSP *

NOME DEL CAMPO	Anno 2020
Tipologia di attività svolta	Attività produttive di beni e servizi
Numero medio di dipendenti	40
Numero dei componenti dell'organo di amministrazione	6
Compenso dei componenti dell'organo di amministrazione	54.233
Numero dei componenti dell'organo di controllo	3
Compenso dei componenti dell'organo di controllo	17.960

NOME DEL CAMPO	2020	2019	2018	2017	2016
Approvazione bilancio	sì	sì	sì	sì	sì
Risultato d'esercizio	501.291	221.252	267.841	110.235	249.133

* La compilazione della Sezione "Dati di bilancio per la verifica TUSP" non è richiesta per le "società quotate ex TUSP", se lo stato di attività della società è "in liquidazione" o "soggetta a procedure concorsuali".

1. Attività produttive di beni e servizi o Distretti tecnologici

Compilare la seguente sotto-sezione se la "Tipologia di attività svolta" dalla partecipata è: "Attività produttive di beni e servizi" o "**Attività di promozione e sviluppo di progetti di ricerca finanziati (Distretti tecnologici)**".

NOME DEL CAMPO	2020	2019	2018
A1) Ricavi delle vendite e delle prestazioni	3.038.175	2.751.888	2.772.667
A5) Altri Ricavi e Proventi	364.332	379.068	433.680
di cui Contributi in conto esercizio	78.147	85.756	85.002
Totale A1) + A5)	3.402.507	3.130.956	3.206.347
Media fatturato	3.246.603,33		

RAPPORTI ECONOMICI CON LA PARTECIPATA	2020	2019	2018
ENTRATE			
Dividendi			
Altre entrate riscosse	16.764	24.014	19.814
USCITE			
Pagamenti a favore della partecipata per contratti di servizio, spese correnti e spese in conto capitale	105.204	132.373	172.432

SOSTENIBILITÀ ECONOMICA FINANZIARIA PATRIMONIALE		2020	2019	2018
Indice ROE: utile esercizio/patrimonio netto	E' un indicatore di redditività finale dei mezzi propri	12,05%	6,05%	7,85%
Rapporto di Indebitamento: debiti/totale attivo	È un indicatore dimensionale di indebitamento che evidenzia il peso dei finanziamenti di terzi rispetto al totale degli investimenti aziendali	53,19%	52,17%	52,84%
Rapporto tra mezzi propri e capitale investito: Patrimonio netto/totale attivo	È un indicatore dimensionale di patrimonializzazione, il quale mostra il peso dei fondi interni per finanziare gli attivi dell'azienda	46,81%	47,83%	47,16%

QUOTA DI POSSESSO (quota diretta e/o indiretta)

NOME DEL CAMPO	Indicazioni per la compilazione
Tipologia di Partecipazione	Partecipazione diretta
Quota diretta ⁽⁵⁾	7,83%
Codice Fiscale Tramite ⁽⁶⁾	
Denominazione Tramite (organismo) ⁽⁶⁾	
Quota detenuta dalla Tramite nella società ⁽⁷⁾	

⁽⁵⁾ Se la partecipazione è diretta o sia diretta che indiretta, inserire la quota detenuta direttamente dall'Amministrazione nella società.

⁽⁶⁾ Compilare se per "Tipologia di Partecipazione" è stato indicato "Partecipazione Indiretta" o "Partecipazione diretta e indiretta". Inserire CF e denominazione dell'ultima tramite attraverso la quale la società è indirettamente partecipata dall'Amministrazione.

⁽⁷⁾ Inserire la quota di partecipazione che la "tramite" detiene nella società.

QUOTA DI POSSESSO – TIPO DI CONTROLLO

NOME DEL CAMPO	Indicazioni per la compilazione
Tipo di controllo	nessuno

INFORMAZIONI ED ESITO PER LA RAZIONALIZZAZIONE

NOME DEL CAMPO	Indicazioni per la compilazione
Partecipazione ancora detenuta alla data di adozione del provvedimento	Sì
Società controllata da una quotata	No
CF della società quotata controllante ⁽⁸⁾	
Denominazione della società quotata controllante ⁽⁸⁾	

⁽⁸⁾ Compilare il campo solo se nel campo "Società controllata da una quotata" è stato scelto "sì".

Se la partecipazione è ancora detenuta alla data di adozione del provvedimento continuare con la compilazione dei campi di seguito riportati. Altrimenti, se la partecipazione non è più detenuta alla data di adozione del provvedimento, deve essere compilata la scheda "Partecipazione non più detenuta" in base alla tipologia della razionalizzazione realizzata.

La partecipata svolge un'attività di produzione di beni e servizi a favore dell'Amministrazione?	Sì
Attività svolta dalla Partecipata	realizzazione e gestione di impianti di trasporto a fune per la mobilità turistico-sportiva esercitati in aree montane (Art. 4, c. 7)
Descrizione dell'attività	Gestione di impianti di risalita quali funivie, telecabine, seggiovie, sciovie ecc., gestione di piste da sci, nonché gestione di attività turistico - ricettive, anche con somministrazione di alimenti e bevande, fornitura di servizi a supporto delle attività turistiche della stazione del Monte Bondone ed altre eventuali attività di carattere turistico
Quota % di partecipazione detenuta dal soggetto privato ⁽⁹⁾	
Svolgimento di attività analoghe a quelle svolte da altre società (art.20, c.2 lett.c)	no
Necessità di contenimento dei costi di funzionamento (art.20, c.2 lett.f)	no
Necessita di aggregazione di società (art.20, c.2 lett.g)	no
L'Amministrazione ha fissato, con proprio provvedimento, obiettivi specifici sui costi di funzionamento della partecipata? (art.19, c, 5) ⁽¹⁰⁾	no
Esito della revisione periodica ⁽¹¹⁾	mantenimento senza interventi
Modalità (razionalizzazione) ⁽¹²⁾	Scegliere un elemento.
Termine previsto per la razionalizzazione ⁽¹²⁾	
Dichiarazione di Cessione a titolo oneroso in Revisione straordinaria ⁽¹³⁾ §	No

NOME DEL CAMPO	Indicazioni per la compilazione
Applicazione dell'art. 24, comma 5-bis⁽¹⁴⁾ §	Scegliere un elemento.
Note*	

⁽⁹⁾ Compilare il campo se "Attività svolta dalla Partecipata" precedentemente selezionata è "Realizzazione e gestione di opera pubblica ovvero organizzazione e gestione di servizio di interesse generale tramite PPP (Art.4, c.2, lett.c)".

⁽¹⁰⁾ Compilare il campo se "Tipo di controllo" è stato selezionato elemento diverso da "nessuno".

⁽¹¹⁾ La compilazione del campo non è richiesta per le società in liquidazione, per quelle soggette a procedure concorsuali e per i GAL.

⁽¹²⁾ Campo obbligatorio se per "Esito della revisione periodica" è stato selezionato "Razionalizzazione".

⁽¹³⁾ Nel campo l'Amministrazione deve specificare se nel provvedimento di revisione straordinaria, adottato ai sensi dell'art. 24 del TUSP, era stato indicato l'esito "Cessione a titolo oneroso". La compilazione non è richiesta se la società è in liquidazione, è soggetta a procedura concorsuale, è un GAL o nel caso in cui nel campo "Attività svolta dalla partecipata" sia stato selezionato "Coordinamento e attuazione patti territoriali e contratti d'area ex delibera CIPE 21/03/1997 (Art. 26, c.7) oppure "Gestione delle case da gioco – società già costituita e autorizzata alla data del 23/09/2016 (art. 26, c. 12 sexies)".

⁽¹⁴⁾ Nel campo l'Amministrazione deve dichiarare se la misura di cessione a titolo oneroso non è stata attuata ai sensi dell'art. 24, comma 5-bis. Il campo va compilato nel caso in cui la risposta al campo precedente "Dichiarazione di Cessione a titolo oneroso in Revisione straordinaria" sia Sì.

§ Nuovo campo rispetto alla rilevazione precedente.

*Campo con compilazione facoltativa.

TRENTO FIERE S.P.A. in liquidazione

RAZIONALIZZAZIONE DELLE PARTECIPAZIONI

Di seguito si riportano le schede di rilevazione delle informazioni contenute nella relazione, da approvarsi entro il 31/12/2021, sullo stato di attuazione di piani di razionalizzazione precedentemente adottati dall'Ente.

La rilevazione delle informazioni riguarda solamente le partecipazioni dirette.

In particolare:

⁽¹⁾ per le partecipazioni dirette non più detenute al 31/12/2020 o alla data di adozione del provvedimento, deve essere compilata una delle schede seguenti, in base alla tipologia di operazione realizzata:

- (1) PARTECIPAZIONE NON PIÙ DETENUTA - Alienazione della partecipazione
- (2) PARTECIPAZIONE NON PIÙ DETENUTA - Cessione della partecipazione a titolo gratuito
- (3) PARTECIPAZIONE NON PIÙ DETENUTA - Recesso dalla società
- (4) PARTECIPAZIONE NON PIÙ DETENUTA - Scioglimento/Liquidazione della società
- (5) PARTECIPAZIONE NON PIÙ DETENUTA - Fusione della società (per unione o per incorporazione)

ATTENZIONE: Per le partecipazioni dirette detenute al 31/12/2020 ma non più detenute alla data di adozione del provvedimento deve essere comunque compilata la scheda di rilevazione **(Scheda partecipazione)**.

⁽²⁾ per le partecipazioni dirette detenute alla data del 31/12/2020 e ancora detenute alla data di adozione del provvedimento di razionalizzazione, per le quali nel precedente piano era stata indicata una misura di razionalizzazione, deve essere compilata una delle schede seguenti, in base alla misura di razionalizzazione indicata nell'anno precedente:

- (6) STATO DI ATTUAZIONE - Alienazione della partecipazione
- (7) STATO DI ATTUAZIONE - Cessione della partecipazione a titolo gratuito
- (8) STATO DI ATTUAZIONE - Recesso dalla società
- (9) STATO DI ATTUAZIONE - Scioglimento/Liquidazione della società
- (10) STATO DI ATTUAZIONE - Fusione della società (per unione o per incorporazione)

⁽¹¹⁾ STATO DI ATTUAZIONE - Mantenimento della partecipazione con azioni di razionalizzazione della società

SCHEDA PARTECIPAZIONE NON PIU' DETENUTA

Liquidazione /Scioglimento della società

DATI ANAGRAFICI DELLA PARTECIPATA

Codice Fiscale	00244880225
Denominazione	TRENTO FIERE S.P.A. IN LIQUIDAZIONE

NOME DEL CAMPO	Indicazioni per la compilazione
Partecipazione non più detenuta in attuazione di precedenti piani di razionalizzazione	sì
Data di conclusione della procedura	15/09/2020
Società cessata a chiusura della seguente procedura	Liquidazione volontaria o giudiziale
Dettagli causa di cessazione della società	
Data di cancellazione della società dal Registro delle Imprese	30/10/2020
Ottenimento di un introito finanziario	sì
Ammontare dell'introito finanziario previsto dall'operazione (€)	1.554.207,00
Ammontare dell'introito finanziario incassato (€)	1.554.207,00
Data in cui è avvenuto l'incasso dell'introito finanziario	03/08/2020
Data prevista per l'incasso del saldo	
Ulteriori informazioni*	

*Campo testuale con compilazione facoltativa.